

Objekttyp: **Miscellaneous**

Zeitschrift: **Werk, Bauen + Wohnen**

Band (Jahr): **79 (1992)**

Heft 6: **Provisorien = Constructions provisoires = Provisional architecture**

PDF erstellt am: **29.06.2024**

Nutzungsbedingungen

Die ETH-Bibliothek ist Anbieterin der digitalisierten Zeitschriften. Sie besitzt keine Urheberrechte an den Inhalten der Zeitschriften. Die Rechte liegen in der Regel bei den Herausgebern.

Die auf der Plattform e-periodica veröffentlichten Dokumente stehen für nicht-kommerzielle Zwecke in Lehre und Forschung sowie für die private Nutzung frei zur Verfügung. Einzelne Dateien oder Ausdrucke aus diesem Angebot können zusammen mit diesen Nutzungsbedingungen und den korrekten Herkunftsbezeichnungen weitergegeben werden.

Das Veröffentlichen von Bildern in Print- und Online-Publikationen ist nur mit vorheriger Genehmigung der Rechteinhaber erlaubt. Die systematische Speicherung von Teilen des elektronischen Angebots auf anderen Servern bedarf ebenfalls des schriftlichen Einverständnisses der Rechteinhaber.

Haftungsausschluss

Alle Angaben erfolgen ohne Gewähr für Vollständigkeit oder Richtigkeit. Es wird keine Haftung übernommen für Schäden durch die Verwendung von Informationen aus diesem Online-Angebot oder durch das Fehlen von Informationen. Dies gilt auch für Inhalte Dritter, die über dieses Angebot zugänglich sind.

Impressum

Werk, Bauen+Wohnen, 79./46. Jahrgang

Herausgeber

Verlegergemeinschaft Werk, Bauen+Wohnen,
Werk AG, Verlag Bauen+Wohnen GmbH

Adresse Verlag, Redaktion und Inserate:
Verlegergemeinschaft Werk, Bauen+Wohnen,
Vogelsangstrasse 48, Postfach, CH-8033 Zürich,
Tel. 01/362 95 66, Fax 01/362 70 32

Verbände

Offizielles Organ des BSA/FAS, Bund Schweizer
Architekten / Fédération des Architectes
Suisse, VSI Vereinigung Schweizer Innen-
architekten

Redaktionskommission

Roger Diener, Paolo Fumagalli,
Prof. Dr. Dr. h.c. Ing. Jürgen Joedicke,
Prof. Peter von Meiss, Adrian Meyer,
Hans-Ulrich Meyer,
Prof. Dr. Stanislaus von Moos

Ständige Mitarbeiter

Marc M. Angélli, Los Angeles;
Gilles Barbey, Lausanne; Ulrike Jehle-Schulte
Strathaus, Basel; Gert Kähler, Hamburg;
Frédéric Pousin, Paris; Martin Schmitz, Berlin;
Klaus-Dieter Weiss, Hannover

Korrespondenten

Prof. Kurt Ackermann, München; Mario Botta,
Lugano; Dr. Lucius Burckhardt, Basel; Michael
Dennis, Princeton; Jacques Gubler, Lausanne;
Bob Gysin, Zürich; Martin Heller, Zürich;
Joachim Andreas Joedicke, Darmstadt;
Prof. J.P. Kleihues, Berlin; Erwin Mühlestein,
Genf; Prof. Christian Norberg-Schulz, Oslo
und Rom; Prof. Dr. Werner Oechslin, Zürich;
Diego Peverelli, Zürich

Redaktionssekretariat

Rosmarie Helsing

Übersetzungen

Jacques Debains, Susanne Leu,
Maureen Oberli-Turner, Matthias Becker

Für nicht angefordertes Material übernimmt
die Redaktion keine Verantwortung. Nach-
druck aus Werk, Bauen+Wohnen, auch mit
Quellenangabe, ist nur mit Bewilligung des
Verlages gestattet.

Inseratenverwaltung

Verlegergemeinschaft Werk, Bauen+Wohnen,
Vogelsangstrasse 48, Postfach,
CH-8033 Zürich,
Tel. 01/362 95 66, Fax 01/362 70 32
Gilbert Pfau, Anne-Marie Böse

Druck

Zollikofer AG, 9001 St.Gallen

Lithos

Nievergelt Repro AG,
8048 Zürich

Abonnementsverwaltung und Auslieferung

Zollikofer AG
Fürstenlandstrasse 122, CH-9001 St.Gallen,
Tel. 071/29 77 77

Bezugsbedingungen Schweiz

Jahresabonnement	sFr. 160.-
Studentenabonnement	sFr. 105.-
Einzelhefte	sFr. 20.-

Bezugsbedingungen übrige Länder

Jahresabonnement	sFr. 170.-
Studentenabonnement	sFr. 115.-
Einzelhefte	sFr. 20.-

Alle Preise inkl. Porto.

Abbestellungen

können nur berücksichtigt werden, wenn sie
mindestens 8 Wochen vor Abonnementsschluss
eintreffen, andernfalls gilt das Abonnement
als erneuert.



L'Ecole polytechnique fédérale de Lausanne

met au concours un poste à temps partiel (max. 0,6) de

professeur assistant de projet et théorie de l'architecture

(spécificités éventuelles: enseignement de base, construction,
C.A.O., théorie et histoire)

Sa tâche principale sera l'enseignement du projet (atelier) et son
accompagnement par un cours de théorie de l'architecture.

Délai d'inscription: 31 juillet 1992

Entrée en fonction: Automne 1992 ou à convenir.

Les personnes intéressées voudront bien demander le formu-
laire de candidature au:

**Secrétariat général de l'Ecole polytechnique
fédérale de Lausanne
CE-Ecublens
CH-1015 LAUSANNE/SUISSE**

Renato Tosio
Torhüter
SC Bern

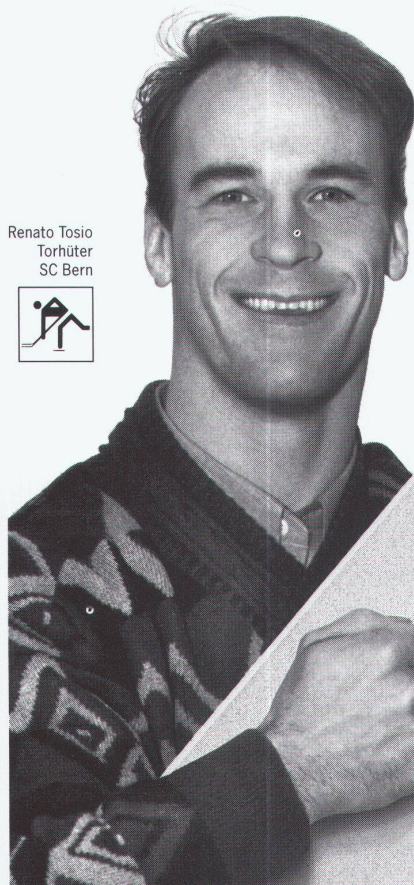

*Auch
beim Ausbau
bringen stabile
Leistungen
Erfolg...*

Ausbau-Platten
fermacell
durch und durch faserverstärkt



Stabilität

FERMACELL besteht aus Naturgips
plus Cellulosefasern. Verpresst
zu einem homogenen Qualitäts-
Werkstoff mit extremer Stabilität.
Eine Schraube mit Hohlraumdübel
in FERMACELL hält 50 kg. Hänge-
schränke, Regale u.v.m. können des-
halb beliebig angebracht werden.
In allen notwendigen Abmessun-
gen lieferbar. Für Decke, Wand
und Boden. Vom Keller bis zum
Dach. Wir beraten Sie gern.