Unsere Verstorbenen

Objekttyp: **Obituary**

Zeitschrift: **Werdenberger Jahrbuch : Beiträge zu Geschichte und Kultur der Gemeinden Wartau, Sevelen, Buchs, Grabs, Gams und Sennwald**

Band (Jahr): **7 (1994)**

PDF erstellt am: **02.06.2024**

Nutzungsbedingungen

Die ETH-Bibliothek ist Anbieterin der digitalisierten Zeitschriften. Sie besitzt keine Urheberrechte an den Inhalten der Zeitschriften. Die Rechte liegen in der Regel bei den Herausgebern.
Die auf der Plattform e-periodica veröffentlichten Dokumente stehen für nicht-kommerzielle Zwecke in Lehre und Forschung sowie für die private Nutzung frei zur Verfügung. Einzelne Dateien oder Ausdrucke aus diesem Angebot können zusammen mit diesen Nutzungsbedingungen und den korrekten Herkunftsbezeichnungen weitergegeben werden.
Das Veröffentlichen von Bildern in Print- und Online-Publikationen ist nur mit vorheriger Genehmigung der Rechteinhaber erlaubt. Die systematische Speicherung von Teilen des elektronischen Angebots auf anderen Servern bedarf ebenfalls des schriftlichen Einverständnisses der Rechteinhaber.

Haftungsausschluss

Alle Angaben erfolgen ohne Gewähr für Vollständigkeit oder Richtigkeit. Es wird keine Haftung übernommen für Schäden durch die Verwendung von Informationen aus diesem Online-Angebot oder durch das Fehlen von Informationen. Dies gilt auch für Inhalte Dritter, die über dieses Angebot zugänglich sind.

Ein Dienst der *ETH-Bibliothek*
ETH Zürich, Rämistrasse 101, 8092 Zürich, Schweiz, www.library.ethz.ch

http://www.e-periodica.ch

Unsere Verstorbenen

Azmoos

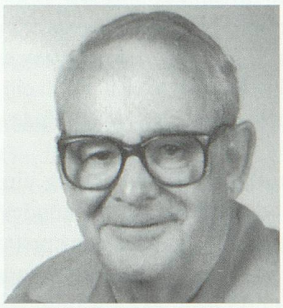

Gabathuler Hans

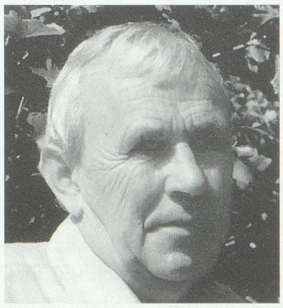

Bonadurer Josias

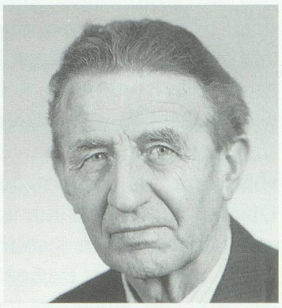

Adank Martin

Oberschan

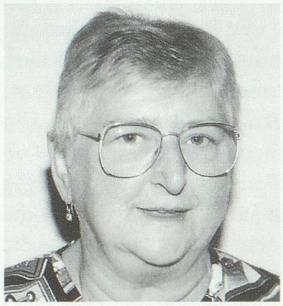

Aemisegger-Litscher Elsy

Trübbach

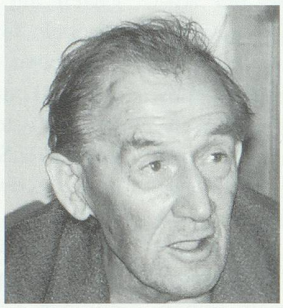

Gabathuler Johannes

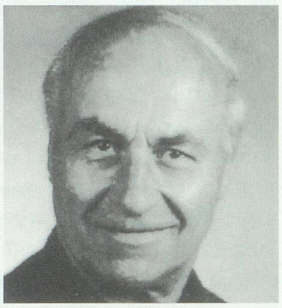

Schlegel Andreas

Weite

Müller-Erni Anny

Sevelen

Göldi Christian

Dutler Christian

Azmoos

22. 09. 92	Rupf-Bienz Josefina Feldgass 8	27. 10. 1903
30. 11. 92	Baumann Friedrich Hof 72	10. 05. 1932
1. 12. 92	Zogg Johannes Fehrenweg	15. 01. 1926
9. 03. 93	Gabathuler Johann Bugg	26. 05. 1914
13. 03. 93	Schmidt-Göldi Anna Poststrasse 43	19. 03. 1904
12. 04. 93	Krättli-Gabathuler Lina Bugg	26. 06. 1907
1. 05. 93	Riederer-Grob Klara Fehrenweg	29. 12. 1909
23. 06. 93	Bonadurer Josias Fabrikstrasse 1	23. 01. 1913
25. 06. 93	Sturzenegger Ernst Zellis	12. 04. 1928
17. 07. 93	Adank Martin Bünt	5. 02. 1911
17. 07. 93	Breitenmoser-Zogg Margareth Ausserdorf	14. 11. 1913
19. 07. 93	Nota Dietmar Fabrikstrasse 68	8. 08. 1939

Oberschan

17. 10. 92	Galbier-Vicenzi Augusta Malans	16. 09. 1926
4. 12. 92	Eggenberger Johannes Sabarra	26. 07. 1920
4. 12. 92	Gillmann-Derungs Maria Plutthalde	10. 02. 1921
5. 12. 92	Gamper Clara Rosenhalde	1. 11. 1898
9. 12. 92	Aemisegger-Litscher Elsa Malans 1169	8. 03. 1925
31. 12. 92	Sulser Barbara Sabarra	14. 09. 1904
30. 04. 93	Gehrig Friedrich Tobel	30. 12. 1885
28. 06. 93	Gabathuler Johannes Malans	17. 03. 1904
31. 07. 93	Gabathuler Oswald Sabarra	4. 11. 1907

Trübbach

19. 09. 92	Gabathuler Markus Wächtergut	5. 09. 1969
5. 10. 92	Schneider Karl Wächtergut 2	23. 01. 1921
14. 11. 92	Gemsch Martin Dornau 6	25. 09. 1926
5. 12. 92	Kesseli-Täschler Rosa Pizolweg	11. 06. 1918
21. 12. 92	Gribi Marc Wolfgartengasse	26. 05. 1955
27. 02. 93	Wolf Claudia Dornau 2	20. 02. 1964
23. 04. 93	Feger Philomena Guferastrasse	9. 01. 1926
7. 05. 93	Meier-Alean Barbara Ausserdorf	17. 09. 1915
13. 06. 93	Gauer Jakob Wolfgarten	5. 10. 1915
22. 08. 93	Schlegel-Guler Andreas Sargans	5. 02. 1920

Weite

4. 10. 92	Hartmann Karl Hüttenbrunnenstrasse	9. 04. 1912
20. 11. 92	Gabathuler-Vögelin Mathilde Altersheim	18. 02. 1911
20. 12. 92	Müller-Erni Anna Heuwiese	7. 03. 1920
16. 01. 93	Müller Jakob Altersheim	5. 04. 1911
1. 03. 93	Müller Heinrich Meba	27. 07. 1915
16. 05. 93	Bleisch Othmar Neubüntweg	30. 12. 1927
11. 07. 93	Gabathuler Alexander Altersheim	2. 03. 1919

Sevelen

3. 09. 92	Göldi Christian Gärbistrasse 26	10. 11. 1909
30. 09. 92	Stricker-Engler Maria Felsengasse 7	17. 03. 1925
5. 10. 92	Dutler-Marugg Josefa Maria Schulweg 5	18. 10. 1901
7. 10. 92	Schäpper-Rodi Anna Altersheim	24. 11. 1906
26. 10. 92	Preisig Nelly Sonnenwies	17. 12. 1904
12. 12. 92	Dutler Christian Grabenweg	14. 01. 1921
13. 12. 92	Keller Jürg Gauschlastrasse 18	11. 06. 1972
23. 12. 92	Engler Mathias Konrad Histengasse 62	19. 05. 1906
21. 01. 93	Gebs Niklaus Hüseren	31. 10. 1909
24. 01. 93	Maurhofer Rudolf Gärtli 3	27. 07. 1911
25. 01. 93	Kofmehl Martha Gärbistrasse 8	10. 12. 1921
17. 02. 93	Frischknecht-Schlegel Elisa Guschastrasse 35	18. 02. 1915
25. 02. 93	Spitz Katharina Gribstrasse 20	2. 11. 1905
05. 03. 93	Gantner-Schär Elisa Gärbistrasse 8	12. 05. 1920
17. 03. 93	Hagmann Andreas Badstrasse 18	23. 08. 1914
19. 03. 93	Schlegel-Auer Johanna Paula Gärbistrasse 8	5. 10. 1914
4. 04. 93	Vetsch Hans Bahnhofstrasse 14	31. 01. 1911
13. 04. 93	Baumgartner Ernst Steig	15. 02. 1908
22. 04. 93	Gabathuler Jakob Büeli 97	31. 12. 1942
6. 05. 93	Vetsch Katharina Grüel	22. 11. 1909
16. 06. 93	Leuzinger-Huber Marie Emilie Ranser Rheinweg	17. 07. 1899
23. 06. 93	Tanner Hasso Heinz Bergstrasse 60	20. 10. 1934
26. 06. 93	Litscher Frieda Gärbistrasse 8	14. 04. 1918
6. 08. 93	Schlegel Ulrich Rudolf Rhynerhaus Buchserberg	14. 09. 1952
20. 08. 93	Zogg-Dürr Maria Arinstrasse 6	27. 06. 1915
8. 09. 93	Bräker Elsbeth Gärtli 2	26. 08. 1912

Buchs

18. 09. 92	Künzler-Beusch Marie Altersheim Aeuli	22. 02. 1916
19. 09. 92	Schlegel-Feurer Margareth Burgerauerstrasse 28	25. 06. 1900
4. 10. 92	Schlegel Walter Oberstüdtlistrasse 24	27. 09. 1964
4. 10. 92	Saxer-Grass Ulrich Blumenaustrasse 2	8. 01. 1932
15. 10. 92	Bernegger-Forrer Maria Unterstüdtlistrasse 26	9. 03. 1902
21. 10. 92	Lehner-Trüb Hubert Glannastrasse 4	23. 09. 1922
27. 10. 92	Stricker-Schwendener Jakob Rosengasse 1	1. 07. 1904
28. 10. 92	Mezzetta-Carmine Gino St.Gallerstrasse 10	12. 11. 1941
30. 10. 92	Fausch Walther Altersheim Aeuli	8. 07. 1917
16. 11. 92	Scheurer-Guntli Maria Maienweg 5	18. 12. 1921

Sevelen

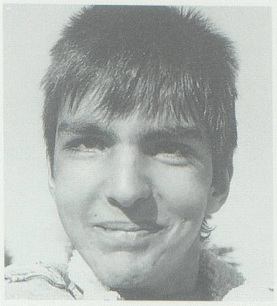
Keller Jürg

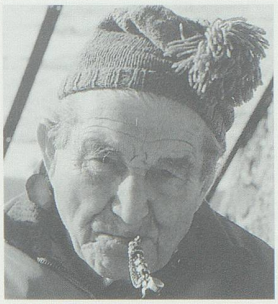
Gebs Niklaus

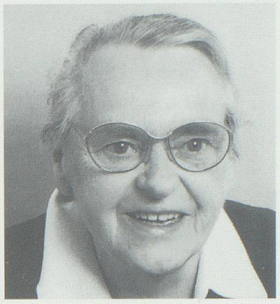
Schlegel-Auer Paula

Sevelen

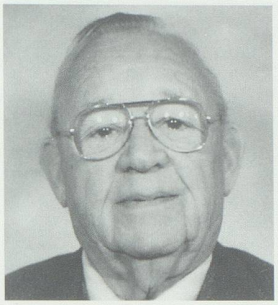
Vetsch Hans

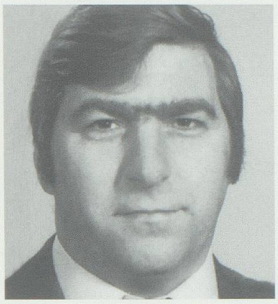
Gabathuler Jakob

Bräker Elsbeth

Buchs

Schlegel-Feurer Margreth

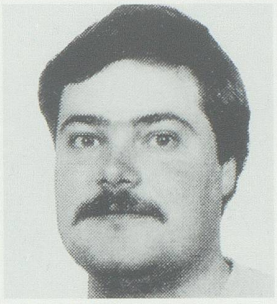
Schlegel Walter

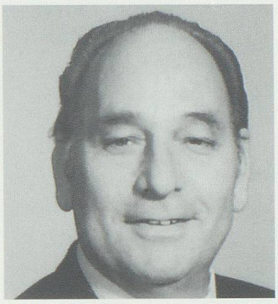
Lehner Hubert

Buchs

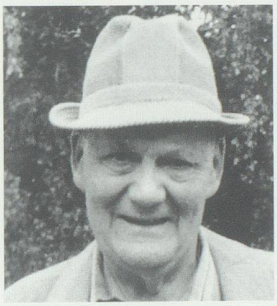
Stricker Jakob

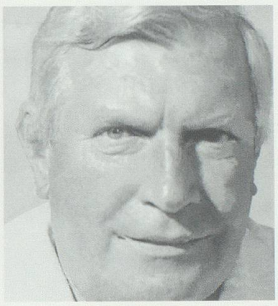
Haltiner Heinrich

Kayhan-Eggenberger Pia

18. 11. 92	Meister-Egger Maria Kappelistrasse 7	16. 05. 1909
24. 11. 92	Haltiner-Harrer Heinrich Werdenbergstrasse 15	28. 07. 1935
3. 12. 92	Kayhan-Eggenberger Pia Erbweg 6	3. 09. 1962
9. 12. 92	Rothenberger-Vetsch Anna Groffeldstrasse 6	28. 01. 1895
10. 12. 92	Bolli-Göhring Klara Werdenbergstrasse 20	15. 05. 1908
18. 12. 92	Wagner-Trinkler Martin Holderweg 1	10. 04. 1936
19. 12. 92	Stricker-Hermann Magdalena Buchs	27. 07. 1905
20. 12. 92	Schlegel Elsbeth Churerstrasse 105	1. 04. 1913
26. 12. 92	Marti Ulrich Obere Gasse 15	16. 01. 1918
28. 12. 92	Rutz Werner Oberstüdtlistrasse 38	15. 09. 1964
30. 12. 92	Bader-Kesselring Gottlieb Wiedenstrasse 44	29. 12. 1914
3. 01. 93	Senn-Schlegel Margareth Altersheim Aeuli	31. 06. 1906

Buchs

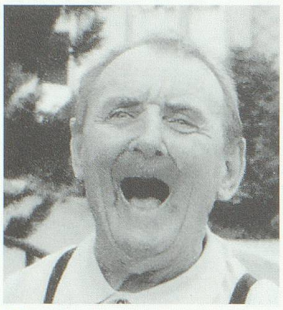
Marti Ueli

Schwendener-Lenherr Margrit

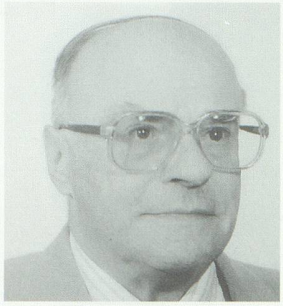
Giger Hans

Buchs

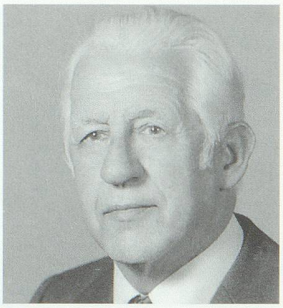
Lippuner Hans

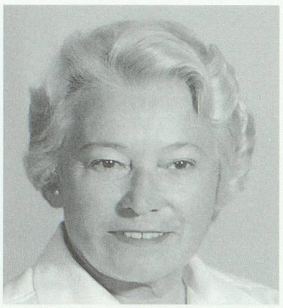
Schneider Lydia

Hess Elsi

Buchs

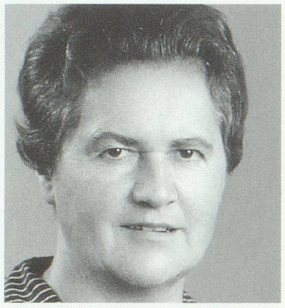
Rutz-Schwendener Betli

Gschwend-Klotz Elfriede

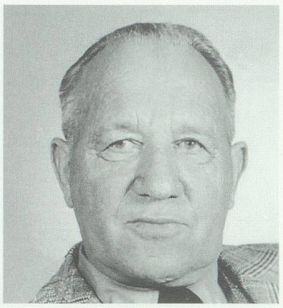
Schär Hans

Buchs

Saxer-Rohrer Rosa

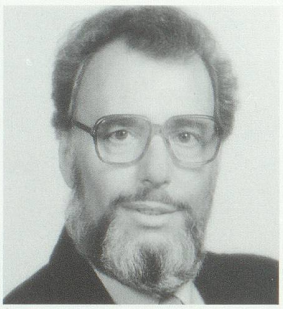
Leuthold Carl-Arnold

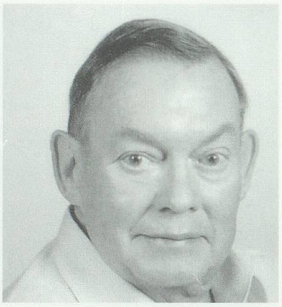
Egli Ernst

Buchs

Fluri-Hiller Klara

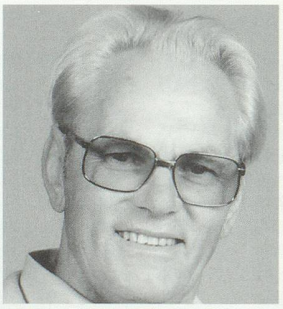
Schwendener Jakob

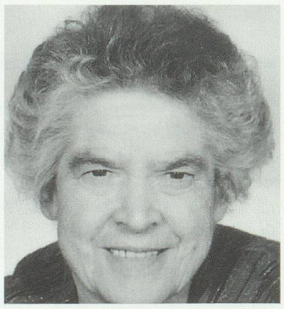
Müntener-Tischhauser Katharina

8. 01. 93	Schwendener-Lenherr Margrith Burgerauerstrasse 20	27. 05. 1945
16. 01. 93	Hauri-Scherrer Jakob Alvierstrasse 2	3. 08. 1905
24. 01. 93	Litscher-Guntli Bartholome Unterstüdtlistrasse 11	2. 10. 1914
5. 02. 93	Schwendener-Danuser Margreth Schlossfeld 23	18. 03. 1918
9. 02. 93	Hofmänner Johannes Altersheim Wieden	23. 01. 1905
13. 02. 93	Dutler-Eggenberger Heinrich Untere Gasse 5	7. 04. 1920
14. 02. 93	Giger-Held Johannes Bahnhofstrasse 45	4. 08. 1924
16. 02. 93	Tischhauser-Egger Georg Werdenbergstrasse 40	27. 01. 1896
21. 02. 93	Hug Hans Churerstrasse 29	15. 04. 1919
22. 02. 93	Ambühl-Engler Christian Schützenweg 26	6. 05. 1907
26. 02. 93	Lippuner-Fischer Johannes Altendorferstrasse 15	17. 09. 1905
5. 03. 93	Schneider Lydia Grünaustrasse 1	5. 02. 1911
9. 03. 93	Hess Elisa Grünaustrasse	24. 05. 1900
15. 03. 93	Rutz-Schwendener Elsbeth Veilchenweg 4	13. 05. 1923
16. 03. 93	Gschwend-Klotz Elfriede Oberstüdtlistrasse 40	19. 10. 1941
17. 03. 93	Brun Maria Altersheim Aeuli	25. 10. 1909
19. 03. 93	Rohrer Magdalena Altersheim Aeuli	9. 08. 1895
22. 03. 93	Müntener-Schwendener Lydia Schönfeldstrasse 6	20. 12. 1919
25. 03. 93	Schär-Breitenmoser Hans Werdenbergstrasse 33	17. 05. 1914
27. 03. 93	Weishaupt Anna Ulmenstrasse 8	28. 03. 1925
29. 03. 93	Pizzin Raffaele Schlossfeld 3	16. 10. 1958
29. 03. 93	Zünd-Leitner Johann Heimstrasse 2	19. 08. 1922
30. 03. 93	Aeberhard- Senn Friedrich Sternstrasse 5	18. 10. 1921
30. 03. 93	Gabathuler-Gabathuler Barbara Kappelistrasse 25	16. 02. 1908
7. 04. 93	Haltner-Dürr Ida Altendorferstrasse 42	26. 05. 1916
16. 04. 93	Hörler-Jordi Rosa Arinweg 15	6. 10. 1911
16. 04. 93	Eggenberger-Rohrer Barbara Nebenbachweg 4	20. 06. 1910
27. 04. 93	Vetsch-Heierli Jakob Werdenbergstrasse 11	28. 09. 1900
29. 04. 93	Brunner-Keller Maria Grünaustrasse 9	24. 05. 1913
30. 04. 93	Stricker-Rohner Burkhard Moosweg 4	17. 02. 1911
6. 05. 93	Guntli-Schwendener Margareth Stöck	17. 08. 1911
18. 05. 93	Deininger Helene Schmiedgasse 4	2. 06. 1935
22. 05. 93	Saxer-Rohrer Rosa Saxweg 1	28. 06. 1918
22. 05. 93	Forrer-Flückiger Hermina Ackerweg 1	17. 08. 1928
24. 05. 93	Renggli Josef Schulhausstrasse 19	30. 05. 1913
26. 05. 93	Leuthold Karl Wetti 55	26. 09. 1934
30. 05. 93	Egli-Lüthi Ernst Arinweg 5	12. 09. 1920
4. 06. 93	Rogina-Sattel Otto Fichtenweg 5	27. 06. 1935

4. 06. 93	Dutler-Friess Maria Untere Gasse 15	18. 04. 1902
5. 06. 93	Fluri-Hiller Klara Winkelweg 6	26. 04. 1922
14. 06. 93	Müntener-Tinner Ulrich Schulhausstrasse 7	21. 06. 1910
16. 06. 93	Niederer-Bargehr Gertrud Rheinstrasse 25	28. 11. 1927
21. 06. 93	Durmaz Nail Grünaustrasse 12	1. 01. 1955
27. 06. 93	Schwendener-Vetsch Jakob Ackerweg 8	6. 10. 1924
28. 06. 93	Rhyner-Rohner Ernst Flurweg 30	20. 09. 1918
9. 07. 93	Müntener-Tischhauser Katharina Bäckereistrasse 3	11. 10. 1916
9. 07. 93	Müntener-Meier Margareth Stationsstrasse 2	9. 04. 1897
12. 07. 93	Schaub-Marti Jakob Schläppliweg 10	11. 08. 1911
16. 07. 93	Kubli-Bossart Margrit Technikumstrasse 39	16. 03. 1906
22. 07. 93	Scherrer Arnold Technikumstrasse 1A	3. 04. 1951
25. 07. 93	Vetsch-Brun Johannes Neugutgrabenstrasse 3	29. 12. 1911
26. 07. 93	Müntener-Schwendener Andreas Churerstrasse 89	3. 01. 1902
3. 08. 93	Rohrer-Gantenbein Ernst Kreuzgasse 15	12. 08. 1908
4. 08. 93	Tschumi-Stüssi Adeline Turnhallenstrasse 2	18. 06. 1898
10. 08. 93	Vetsch-Reiterhauser Hermina Schulhausstrasse 16	17. 04. 1920
11. 08. 93	Hobi-Schäpper Robert Langäulistrasse 3	19. 06. 1930
11. 08. 93	Rohrer-Bernegger Walter Moosweg 14	31. 12. 1914
31. 08. 93	Schmitter-Rhyner Adolf Kreuzgasse 10	27. 02. 1921
2. 09. 93	Bamert-Schöb Edwin Volksgartenstrasse 4	15. 09. 1903
4. 09. 93	Schwendener-Schwendener Ulrich Burgerauerstrasse 20	2. 04. 1919
7. 09. 93	Eggenberger-Schlegel Ulrich Obere Gasse 5	30. 11. 1932
11. 09. 93	Stricker-Rohner Laura Moosweg 4	21. 08. 1918
14. 09. 93	Feurer-Grässli Maria Rietlistrasse 11	6. 05. 1910

Grabs

18. 09. 92	Nitzsche-Jakobs Gerta Hochhausstrasse 9a	1. 09. 1966
22. 09. 92	Schmid Abundi Büntlistrasse 18	2. 08. 1909
25. 09. 92	Peter-Lippuner Brigitte Altersheim	10. 08. 1902
26. 09. 92	Gantenbein-Stricker Agatha Altersheim	5. 08. 1907
29. 09. 92	Vetsch-Forrer Fridolin Stechenmoos	9. 11. 1904
30. 09. 92	Büchel-Langenegger Johann Staatsstrasse 14	7. 08. 1905
5. 10. 92	Rohner Hans Forst	6. 09. 1914
9. 10. 92	Vetsch-Rupp Josephina Spitalstrasse 22A	5. 10. 1904
13. 10. 92	Vetsch-Eggenberger Katharina Feld	5. 09. 1911
14. 10. 92	Eggenberger-Gantenbein Ulrich Eggenberg	30. 06. 1911
15. 10. 92	Grässli-Hofmänner Frieda St.Gallerstrasse 56	15. 04. 1903
16. 10. 92	Tischhauser Fridolin Altersheim	19. 10. 1900

Buchs

Müntener-Meier Gritli

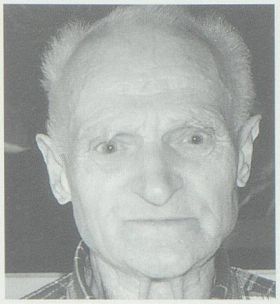
Schaub Jakob

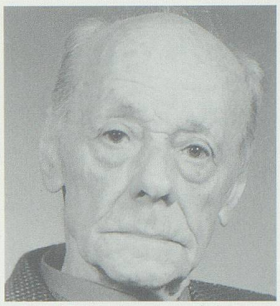
Vetsch Hans

Buchs

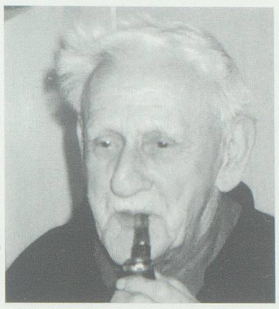
Müntener Andreas

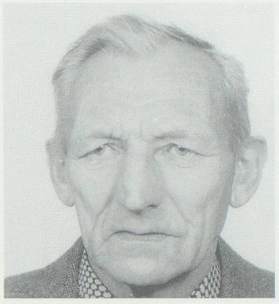
Rohrer Ernst

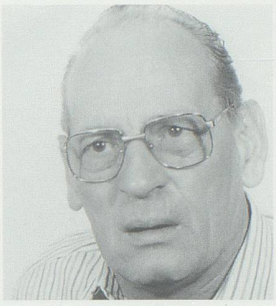
Hobi Robert

Buchs

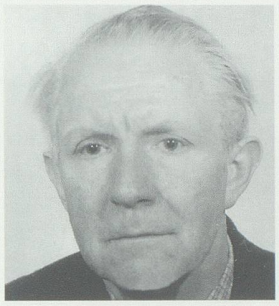
Schmitter Adolf

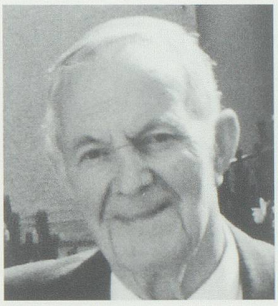
Bamert Edwin

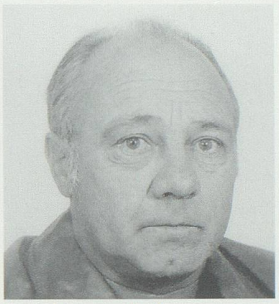
Eggenberger Ueli

Buchs

Schwendener Ueli

Grabs

Vetsch-Rupp Josefine

Stutz-Krüsi Vreni

Grabs

Vetsch Ursula

Eggenberger-Hilty Ursula

Gantenbein-Rohner Liseli

Grabs

Bucher Albert

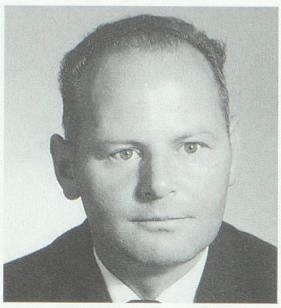
Fuchs August

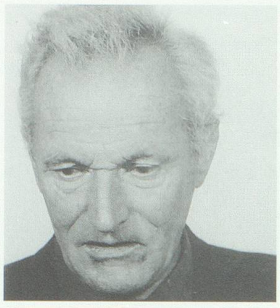
Gantenbein Andreas

Grabs

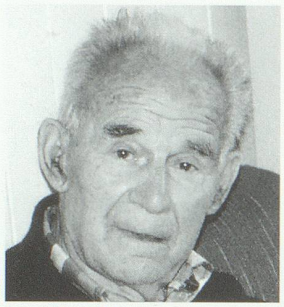
Eisenhut Johannes

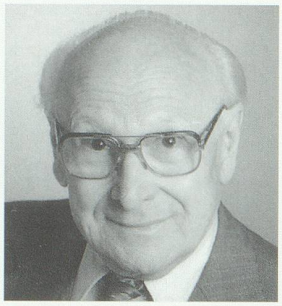
Vetsch Peter

Eggenberger Mathias

Grabs

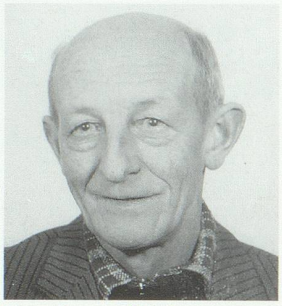
Eggenberger Jakob

Eggenberger-Gantenbein Agatha

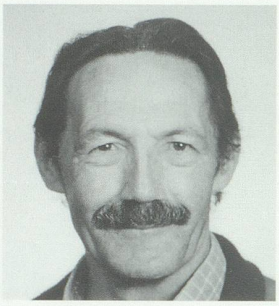
Stieger Roman

Gams

Scherrer-Schilling Silvia

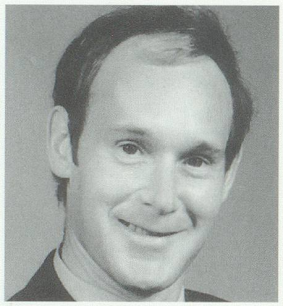
Egle Hermann

Vetsch Verena

19. 10. 92	Hauri-Sigrist Maria Bachweg 14	28. 08. 1913
22. 10. 92	Eggenberger-Tischhauser Katharina Pflegeheim Werdenberg	11. 01. 1916
27. 10. 92	Eggenberger Barbara Pflegeheim Werdenberg	2. 06. 1906
30. 10. 92	Gerber-Lanz Frieda Altersheim	3. 07. 1901
30. 10. 92	Nägele-Eggenberger Karl Unterstädtli 64	3. 05. 1932
5. 11. 92	Oberger-Kölla Johann Unterstädtli 56	27. 09. 1933
16. 11. 92	Gantenbein-Vetsch Katharina Altersheim	30. 07. 1903
24. 11. 92	Vetsch Anna Barbara Tenn	4. 01. 1908
26. 11. 92	Hauri-Sigrist Hermann Bachweg 14	25. 11. 1915
29. 11. 92	Stutz-Krüsi Verena Rietgasse 10	26. 04. 1947
29. 11. 92	Vetsch Ursula Altersheim	5. 09. 1905
5. 12. 92	Eggenberger-Gantenbein Elsbeth Eggenberg	17. 09. 1911
10. 12. 92	Eggenberger-Hilty David Bongertstrasse 4	6. 06. 1918
17. 12. 92	Eggenberger-Schaufelberger Marta Pflegeheim Werdenberg	26. 04. 1912
27. 12. 92	Eggenberger-Hilty Ursula Staatsstrasse 102	23. 09. 1893
30. 01. 93	Engler-Eggenberger Wilhelm Staatsstrasse 109	9. 03. 1918
8. 02. 93	Gantenbein-Rohner Elisabeth Schellenhalde	17. 11. 1913
14. 02. 93	Abderhalden-Eggenberger Johann Dörrereiweg 2	31. 03. 1916
16. 02. 93	Bucher-Züst Albert Wettistrasse 7	3. 05. 1939
16. 02. 93	Fuchs August Winnenwies	24. 05. 1930
22. 02. 93	Gantenbein Andreas Staudenstrasse 18	22. 04. 1913
22. 02. 93	Morizzo-Meyer Martha Fabrikstrasse 22	17. 05. 1916
10. 03. 93	Zogg Anna Altersheim	21. 10. 1900
14. 03. 93	Gantenbein Jakob Vorderer Hof	2. 05. 1953
22. 03. 93	Tischhauser Johannes Hugobühlstrasse 21	5. 11. 1919
23. 03. 93	Biondi-Cavallini Dina Bleichestrasse 18	30. 09. 1917
28. 03. 93	Schäpper-Dal Ponte Giacinta Fabrikstrasse 12	9. 06. 1913
8. 04. 93	Engeli-Zogg Johann Steinbergweg 7	23. 05. 1915
16. 04. 93	Gantenbein-Indermaur Anna Obere Kirchbüntstr. 9	19. 04. 1914
20. 04. 93	Eggenberger-Dürr Gallus Altersheim	4. 10. 1906
29. 04. 93	Sprecher-Eggenberger Heinrich Sporgasse 5	7. 11. 1930
9. 05. 93	Eisenhut-Rickli Johannes Rietstrasse 12	1. 04. 1906
13. 05. 93	Eggenberger Fridolin Bufel	1. 07. 1916
20. 05. 93	Vetsch Peter Staatsstrasse 56	2. 04. 1909
11. 06. 93	Eggenberger-Lippuner Mathias Sandweg 7	13. 05. 1925
20. 06. 93	Gantenbein Matheus Unterdorfstrasse 3	23. 08. 1927
25. 06. 93	Eggenberger Paul Altersheim	12. 11. 1916
28. 06. 93	Eggenberger Jakob Staudnerbergstrasse 10	10. 03. 1919
3. 07. 93	Gantenbein Bartholome Altersheim	14. 08. 1905
24. 07. 93	Hefti-Vetsch Hans Untergatter 6	14. 05. 1917
27. 07. 93	Eggenberger-Gantenbein Agatha Dorfstrasse 15	26. 02. 1907
11. 08. 93	Gantenbein Anna Pflegeheim Werdenberg	8. 11. 1909
23. 08. 93	Dutler-Lippuner Agatha Spannenweg 4	14. 07. 1904
26. 08. 93	Stieger-Zäch Roman Unterstädtli 59	18. 09. 1929

Gams

12. 10. 92	Lenherr-Assfahl Rosmarie Tiefengasse	24. 11. 1935
27. 10. 92	Grischott Emil Vorburg A2	9. 05. 1917
17. 12. 92	Janggen Peter Winkel	21. 08. 1917
4. 02. 93	Kaiser Karl Titus Oberdorf	25. 12. 1915
27. 02. 93	Scherrer-Schilling Sylvia Vorburg	23. 11. 1930

3. 03. 93	Haldner Franz Jakob Vorburg	22. 06. 1921
14. 03. 93	Bürkler Marie Josephina Altersheim	16. 08. 1905
21. 03. 93	Schrode Karl Simmi	11. 08. 1904
23. 03. 93	Schöb Johann Otto Tiefe	30. 05. 1918
25. 03. 93	Kaiser-Fischer Alice Hueb	1. 04. 1915
13. 03. 93	Kesseli Hans Christian Kohlplatz	18. 03. 1943
8. 04. 93	Lenherr-Vetsch Katharina Breiten	6. 04. 1914
20. 05. 93	Lenherr Frieda Wilhelmine Altersheim	26. 11. 1905
31. 05. 93	Scherrer Emil Krummenau	28. 08. 1917
1. 06. 93	Dürr-Spirig Maria Friederika Bütz	5. 07. 1911
9. 06. 93	Egle Hermann Werner Halden	18. 04. 1951
24. 06. 93	Gantenbein Brigitta Gartis	24. 03. 1910
3. 07. 93	Vetsch Verena Bühel	2. 06. 1910
4. 07. 93	Murer Rainer Wilhelm Gasenzen	22. 05. 1963
30. 07. 93	Kaiser Johann Joseph Erlen	4. 01. 1908
16. 08. 93	Bamert Walter August Höfli	27. 01. 1901
24. 08. 93	Cavalli Johann Walter Hueb	2. 01. 1923

Frümsen

21. 09. 92	Inhelder Ernst Stig	15. 07. 1949
26. 02. 93	Tinner Johannes Schnaren	4. 04. 1910
29. 03. 93	Pfranger-Lechthaler Emma Elisabetta, Grütt	5. 05. 1923
20. 06. 93	Rüdisühli Elias Rütteli	15. 09. 1925
30. 08. 93	Fuchs Johann Büsmig	15. 08. 1918

Haag

2. 09. 93	Spreiter Heinrich Unterbach, c/o E. Berger	17. 02. 1950

Salez

26. 12. 92	Sägesser Ernst Staatsstrasse	19. 09. 1912
11. 03. 93	Fuchs Andreas Oberdorf	24. 04. 1918
3. 05. 93	Reich Emil Staatsstrasse	13. 12. 1907
18. 07. 93	Huber-Tinner Babetta Hofstatt	14. 12. 1894
22. 08. 93	Märkli Eduard Karl Waldstrasse	21. 08. 1902

Gams

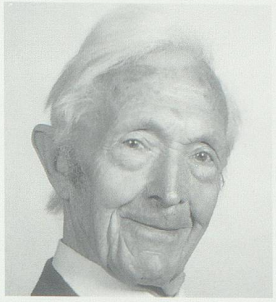

Bamert Walter

Frümsen

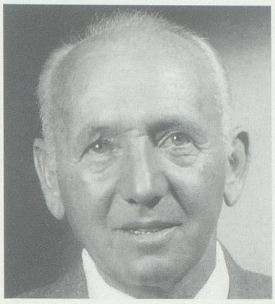

Fuchs Hans

Salez

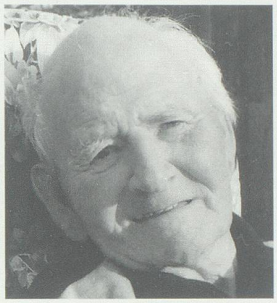

Märkli Karl

Frümsen

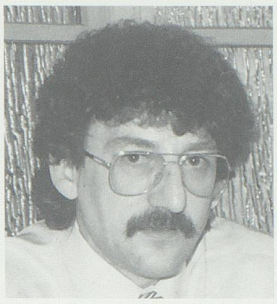

Inhelder Ernst

Salez

Reich Emil

Sax

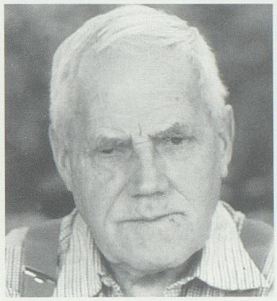

Fuchs Jakob

Tinner Hans

Huber-Tinner Babetta

Sennwald

Ammann-Lutz Ida

Sax

24. 12. 92	Fuchs Jakob Hinterdorf	12. 11. 1912
2. 02. 93	Bernegger Johannes Rütigass	3. 07. 1927
25. 06. 93	Haltner Alfred Gaditsch	29. 07. 1939
1. 03. 93	Bernegger-Heeb Anna Wies	21. 11. 1905

Sennwald

22. 10. 92	Tinner-Fuchs Agatha Bürgerheim	3. 09. 1903
4. 11. 92	Heeb-Tinner Anna Bürgerheim	3. 06. 1899
13. 11. 92	Frick Heinrich Läui	15. 07. 1944
25. 12. 92	Oertle Otto Bürgerheim	3. 09. 1920
22. 01. 93	Bernegger Hans Neudorf	13. 01. 1911
20. 02. 93	Rau Leonhard Martin Strick	16. 06. 1908
4. 03. 93	Hagmann Johann Jakob Neudorf	16. 04. 1916
24. 06. 93	Ammann-Lutz Ida Steinenbach	23. 12. 1906
31. 07. 93	Gantenbein Johannes Steinenbach	8. 02. 1928