Objekttyp: **Advertising**

Zeitschrift: **Wasser- und Energiewirtschaft = Cours d'eau et énergie**

Band (Jahr): **41 (1949)**

Heft 1

PDF erstellt am: **08.08.2024**

Nutzungsbedingungen

Die ETH-Bibliothek ist Anbieterin der digitalisierten Zeitschriften. Sie besitzt keine Urheberrechte an den Inhalten der Zeitschriften. Die Rechte liegen in der Regel bei den Herausgebern.
Die auf der Plattform e-periodica veröffentlichten Dokumente stehen für nicht-kommerzielle Zwecke in Lehre und Forschung sowie für die private Nutzung frei zur Verfügung. Einzelne Dateien oder Ausdrucke aus diesem Angebot können zusammen mit diesen Nutzungsbedingungen und den korrekten Herkunftsbezeichnungen weitergegeben werden.
Das Veröffentlichen von Bildern in Print- und Online-Publikationen ist nur mit vorheriger Genehmigung der Rechteinhaber erlaubt. Die systematische Speicherung von Teilen des elektronischen Angebots auf anderen Servern bedarf ebenfalls des schriftlichen Einverständnisses der Rechteinhaber.

Haftungsausschluss

Alle Angaben erfolgen ohne Gewähr für Vollständigkeit oder Richtigkeit. Es wird keine Haftung übernommen für Schäden durch die Verwendung von Informationen aus diesem Online-Angebot oder durch das Fehlen von Informationen. Dies gilt auch für Inhalte Dritter, die über dieses Angebot zugänglich sind.

Ein Dienst der *ETH-Bibliothek*
ETH Zürich, Rämistrasse 101, 8092 Zürich, Schweiz, www.library.ethz.ch

http://www.e-periodica.ch

CHARMILLES

TURBINES HYDRAULIQUES POUR TOUTES CHUTES ET TOUS DÉBITS - RÉGULATEURS - VANNES, PIVOTS

TURBINES KAPLAN
A TRÈS HAUTE CHUTE

EXEMPLES DE RÉALISATION

— **ROCCHETTA** —
5000 ch. CHUTE 56 m

— **POLLAPHUCA** —
25 300 ch. CHUTE 51 m

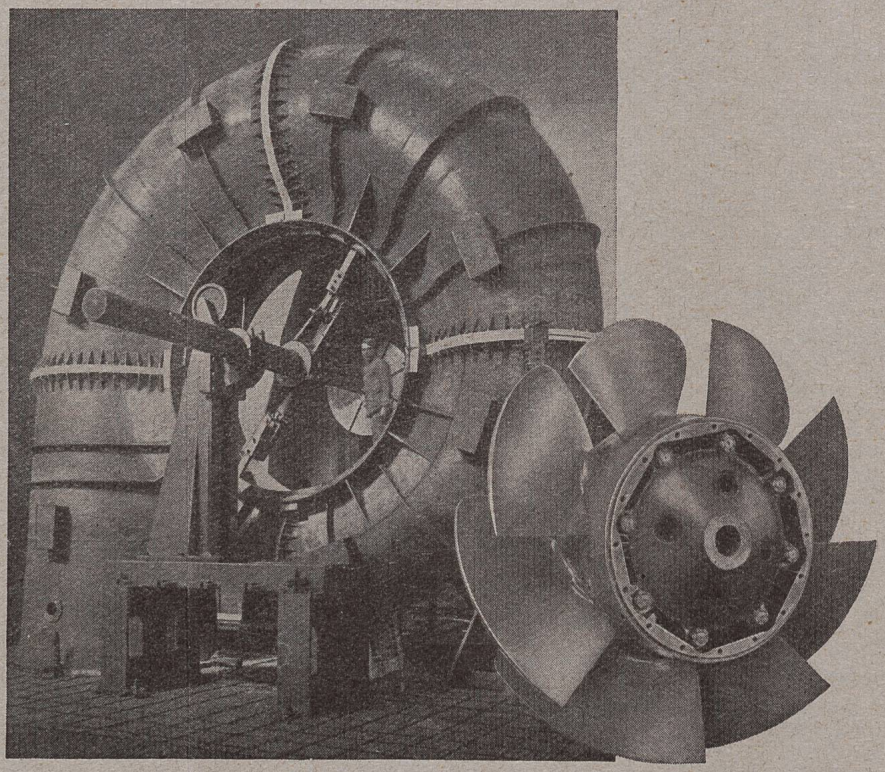

ATELIERS DES CHARMILLES S.A.
GENÈVE

TURBINES HYDRAULIQUES

Maschinenfabrik

JONNERET FILS AINÉ

Genf

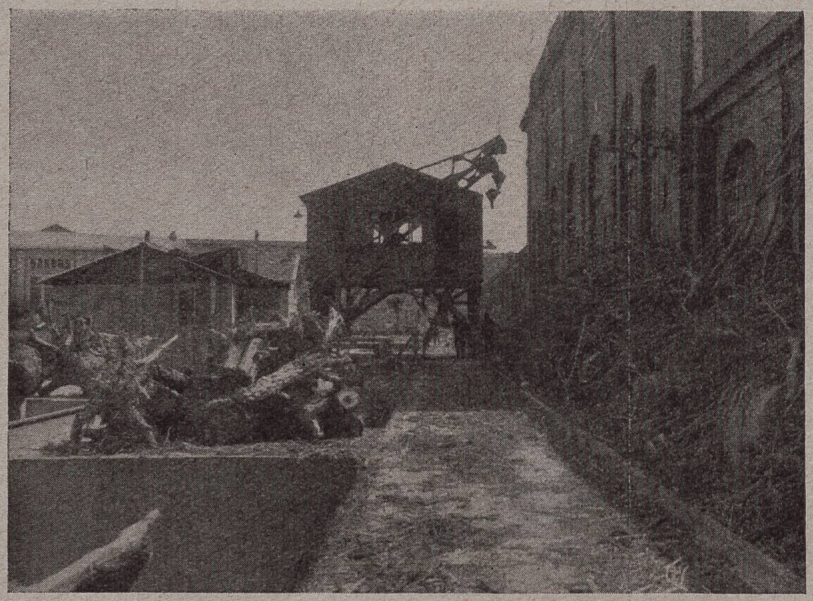

RECHENREINIGUNGS-MASCHINEN

Wasser- und Energiewirtschaft
Cours d'eau et énergie

Schweizerische Monatsschrift für Wasserrecht, Wasserbau, Wasserkraftnutzung, Energiewirtschaft und Binnenschiffahrt. Beilagen: Schweizer Elektro-Rundschau, Rhone-Rhein.

Revue mensuelle suisse traitant de la législation relative aux cours d'eau, des constructions hydrauliques, de la production et de la distribution d'énergie, de la navigation fluviale. En supplément régulier: Chronique suisse de l'électricité, Rhône-Rhin.

Offizielles Organ des Schweiz. Wasserwirtschaftsverbandes und der Zentralkommission für Rheinschiffahrt. Allgemeines Publikationsorgan des Nordostschweiz. Verbandes für Schiffahrt Rhein-Bodensee.

Organe officiel de l'Association suisse pour l'aménagement des eaux et de la Commission centrale pour la navigation du Rhin. Organe général de publication de l'Union de navigation du nord-est de la Suisse Rhin-Lac de Constance.

Gegründet von Dr. O. Wettstein unter Mitwirkung von a. Prof. Hilgard †, Zürich und Ing. R. Gelpke †, Basel.

Redaktion: Dr. A. Härry, Ing., Sekretär des Schweizerischen Wasserwirtschaftsverbandes, St. Peterstr. 10, Zürich 1, Tel. (051) 23 31 11.

Telegramm-Adresse: Wasserverband Zürich

Verlag, Administration und alleinige Inseraten-Annahme: «Elektrowirtschaft», Schweiz. Gesellschaft für Elektrizitäts-Verwertung, Bahnhofplatz 9, Zürich 1, Postfach Hauptbahnhof, Telephon (051) 27 03 55, Postscheckanschrift: «Wasser- und Energiewirtschaft», Nr. VIII 2218 Zürich

Abonnement: 12 Monate Fr. 22.50, 6 Monate Fr. 12.—, für das Ausland Fr. 2.— Portozuschlag. Einzelpreis des vorliegenden Heftes Fr. 2.50 zuzüglich Porto.

Druck - Impression: Gebr. Fretz AG., Zürich

Januar 1949 - 41. Jahrgang Janvier 1949 - 41e année

Inhalt - Sommaire: Berechnung der Geschiebefracht — Wünschelrute und Pendel in der modernen Wasserbeschaffung — Die Witterung — Niederschlag und Temperatur im Monat November 1948 — Commission Centrale pour la navigation du Rhin — Wasser- und Elektrizitätsrecht, Wasserkraftnutzung, Binnenschiffahrt — Elektrizitätswirtschaft, Wärmewirtschaft — Geschäftliche Mitteilungen, Literatur, Verschiedenes — Unverbindliche Kohlen- und Ölpreise für Industrie per 1. Januar 1949 — *Elektro-Rundschau:* Die Lage unserer Elektrizitätsversorgung — Neuerungen an elektrischen Kochgeräten — «Wasserkraft - Ewige Kraft» im Urteil der Presse — Dr. h. c. Fr. Sauter † — Kurzmeldungen.

Vermeiden Sie jeden Unterbruch in der Energielieferung!

Die «**Revar**»-**Ableiter** — mit **hohem Ableitvermögen** und **kleiner Restspannung** — schützen Ihre Anlagen zuverlässig gegen atmosphärische Überspannungen!

Wählen Sie daher

OERLIKON

«Revar»-Ableiter

mit spannungsabhängigem Widerstand (**Ré**sistance **var**iable)

Nennspannungen	0,2—220 kV
Nennableitvermögen	4 000 A
	und 10 000 A

Verlangen Sie Prospekt 1464. D

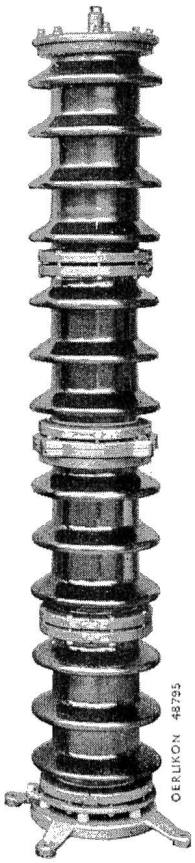

Bestellen Sie **heute noch** die passenden «**Revar**»-**Ableiter,** damit diese rechtzeitig, vor den kommenden Gewitterperioden, in Ihre Anlagen eingebaut werden können!

MASCHINENFABRIK OERLIKON

Zürich-Oerlikon Telephon (051) 45 85 30

Bureaux in Zürich, Bern und Lausanne