

Objektyp: **Advertising**

Zeitschrift: **Wasser- und Energiewirtschaft = Cours d'eau et énergie**

Band (Jahr): **49 (1957)**

Heft 10

PDF erstellt am: **09.08.2024**

Nutzungsbedingungen

Die ETH-Bibliothek ist Anbieterin der digitalisierten Zeitschriften. Sie besitzt keine Urheberrechte an den Inhalten der Zeitschriften. Die Rechte liegen in der Regel bei den Herausgebern. Die auf der Plattform e-periodica veröffentlichten Dokumente stehen für nicht-kommerzielle Zwecke in Lehre und Forschung sowie für die private Nutzung frei zur Verfügung. Einzelne Dateien oder Ausdrucke aus diesem Angebot können zusammen mit diesen Nutzungsbedingungen und den korrekten Herkunftsbezeichnungen weitergegeben werden. Das Veröffentlichen von Bildern in Print- und Online-Publikationen ist nur mit vorheriger Genehmigung der Rechteinhaber erlaubt. Die systematische Speicherung von Teilen des elektronischen Angebots auf anderen Servern bedarf ebenfalls des schriftlichen Einverständnisses der Rechteinhaber.

Haftungsausschluss

Alle Angaben erfolgen ohne Gewähr für Vollständigkeit oder Richtigkeit. Es wird keine Haftung übernommen für Schäden durch die Verwendung von Informationen aus diesem Online-Angebot oder durch das Fehlen von Informationen. Dies gilt auch für Inhalte Dritter, die über dieses Angebot zugänglich sind.

CHARMILLES

ATELIERS DES CHARMILLES S. A., GENÈVE

TURBINES HYDRAULIQUES



CONSTRUCTEURS
de la
turbine FRANCIS verticale
de **82 300** ch
travaillant sous une chute de
423 m
installée à la centrale de
PARADELA
(Portugal)

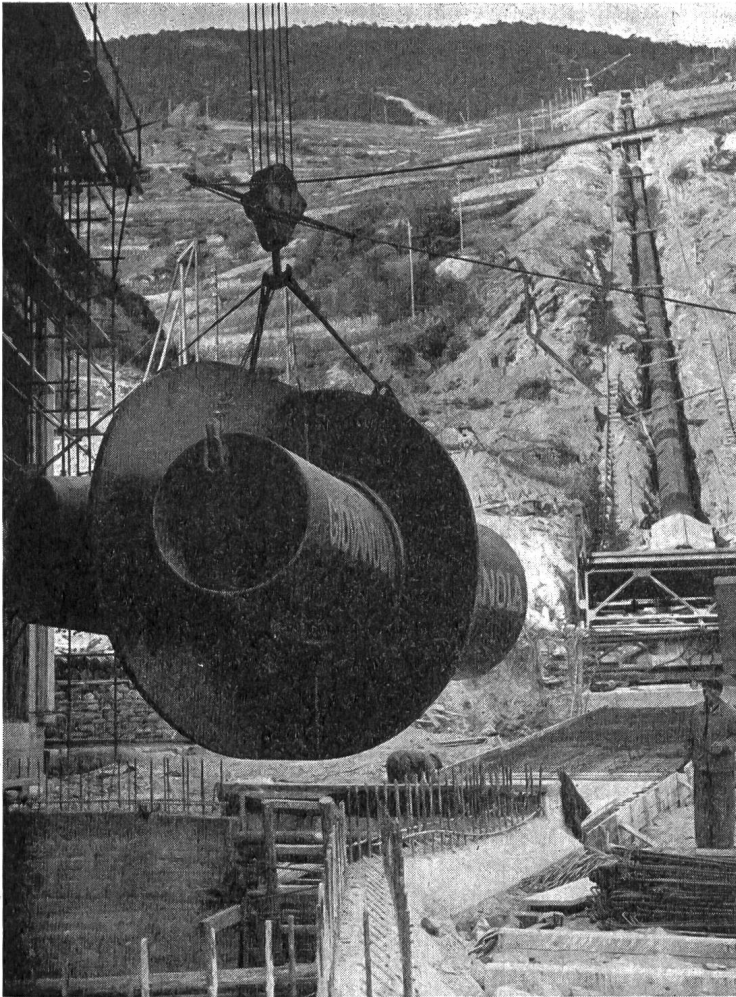

GIOVANOLA

CONDUITES FORCÉES

PUITS BLINDÉS

VANNES

Conduite forcée et collecteur en
montage à la centrale de St-Léonard

GIOVANOLA FRÈRES S.A.

MONTHÉY-SUISSE



BRUGG

Kunststoffkabel

Bleikabel

KABELWERKE BRUGG AG

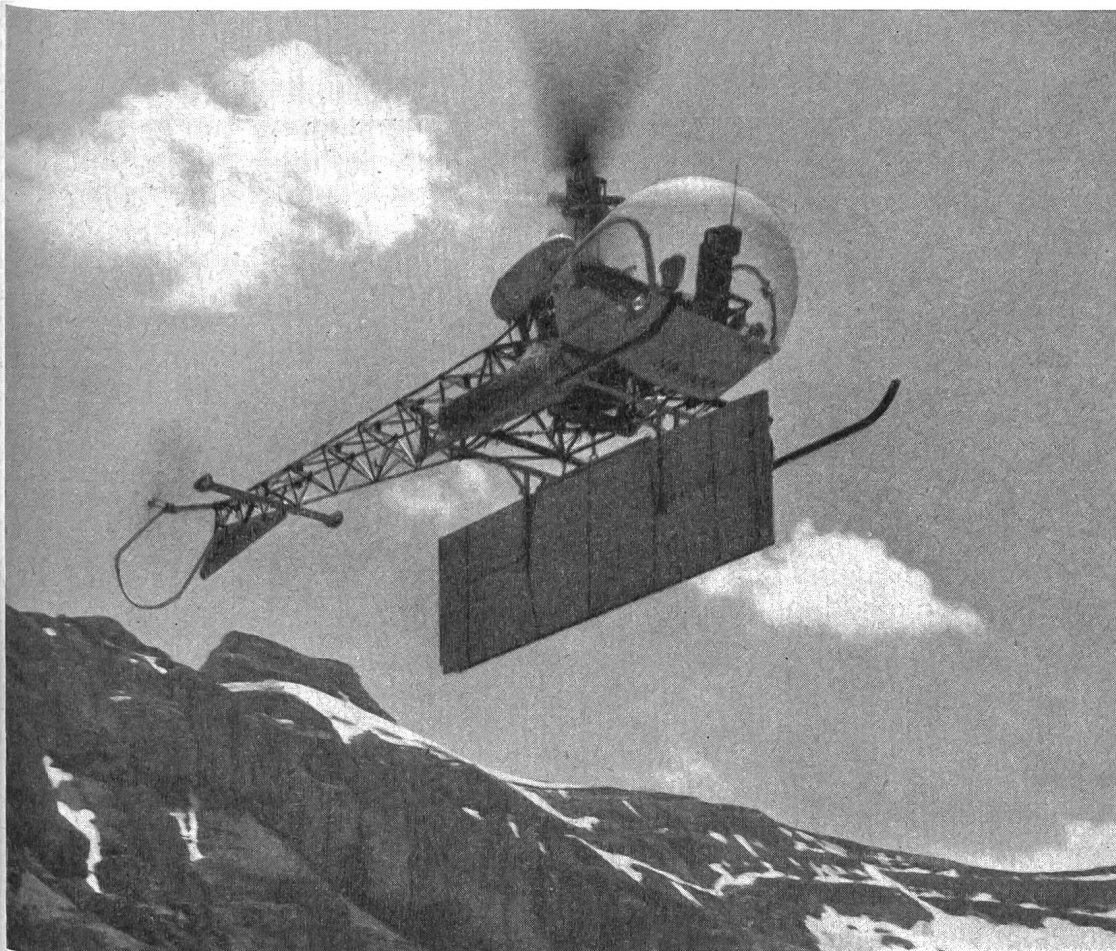

Personen- und Material-
transporte im Gebirge rasch
und wirtschaftlich mit
modernen Helicoptern.

Kleiner Raumbedarf für
Start und Landung —
Große Transportleistung
in kurzem Zeitraum.

HELISWISS

Schweiz. Helicopter AG · Bern
Tel. 031 . 9 49 68 / 65 31 44

Die neuen

Atlas Copco

Hochleistungs-Stollenbagger

TYP*	Erforderl. Profilhöhe m	Schaufel- Inhalt l	Effekt. Leistung m ³ h	Gewicht kg	Schwenk- bereich m
LM 30	1,95	100—140	15	1750	2,2
LM 100	2,40	200—300	30	3500	2,8
LM 200	2,95	450—600	60	6100	3,8

* andere Typen auf Anfrage

Kompressoren und Preßluftwerk-
zeuge

Rascher, zuverlässiger Kundendienst. Gro-
ßes Ersatzteillager. Spezialisierte Repara-
turwerkstätte

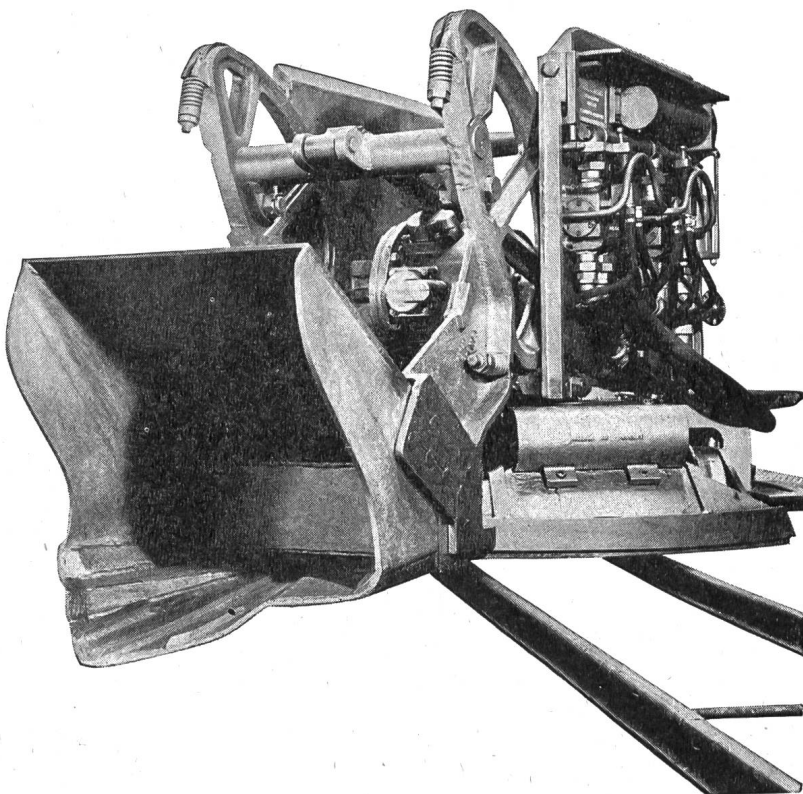

NOTZ

Notz & Co. AG Biel Abteilung Atlas Copco Tel. 032/255 22

ELEKTRISCHER LEITUNGSBAU

O. KULL & CIE. ZURICH

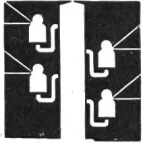

SELNAUSTRASSE 6
TELEPHON (051) 23 66 50

Ausführung von

HOCHSPANNUNGS-LEITUNGEN
NIEDERSPANNUNGS-VERTEILANLAGEN
KABEL-ANLAGEN
BAHN-KONTAKTLEITUNGEN
TRANSFORMATOREN-STATIONEN

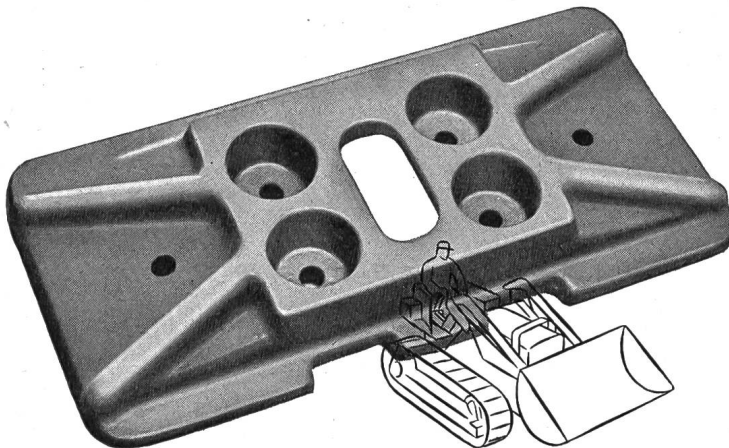

RAUPENKETTEN

Bodenplatten, Kettenglieder, Tragrollen
und Laufrollen aus gesenkgeschmiedetem
Mangan-Vanadium-Spezialstahl

für alle Raupenfahrzeuge

ab Lager lieferbar. Tel. (051) 93 62 10

SIEBAG AG GLATTBRUGG

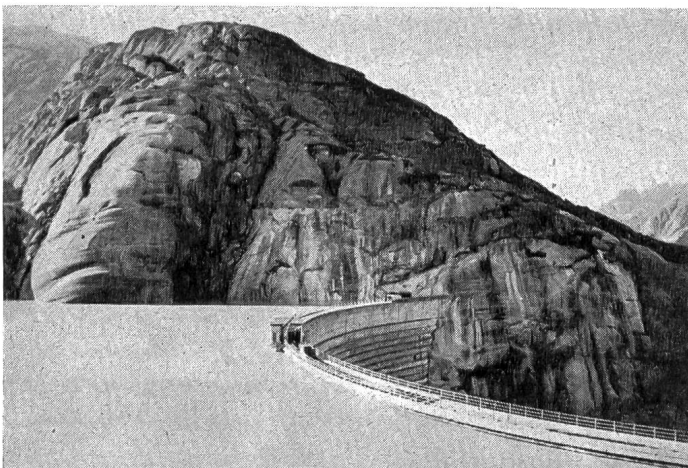

RITTMAYER

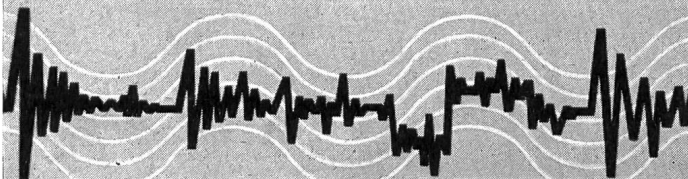

Apparatebau für die Wasserwirtschaft
Franz Rittmeyer AG Zug

Messen und Fernmessen von
Wasserständen,
Wasserstandsdifferenzen,
strömenden Wassermengen,
Stellung der diese Größen
regulierenden Organe
sowie alle in Funktion dieser
Werte arbeitenden Automaten

CATERPILLAR

die Erdbewegungsmaschine
von Format

eingetragene Schutzmarke

Traxcavatoren

Typ 933 Kübelinhalt 760 l
Motorleistung 50 PS

Typ 955 Kübelinhalt 1150 l
Motorleistung 70 PS

Typ 977 Kübelinhalt 1720 l
Motorleistung 100 PS



ULRICH AMMANN

Baumaschinen

Telephon (063) 227 02

Langenthal

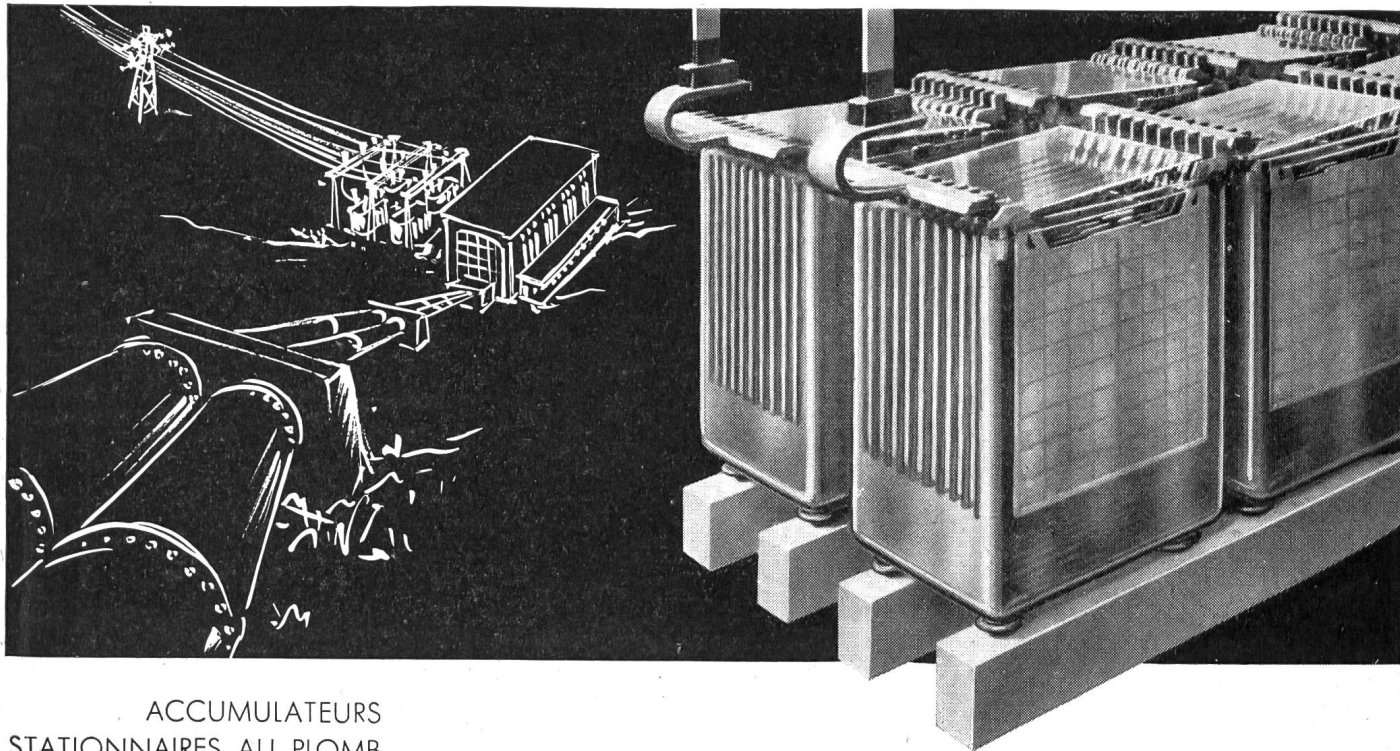

ACCUMULATEURS
STATIONNAIRES AU PLOMB
pour centrales électriques,
centraux téléphoniques, etc.

STATIONÄRE
BLEI-AKKUMULATOREN
für Elektrizitätswerke,
Telefonzentralen, usw.

LECLANCHÉ SA

YVERDON

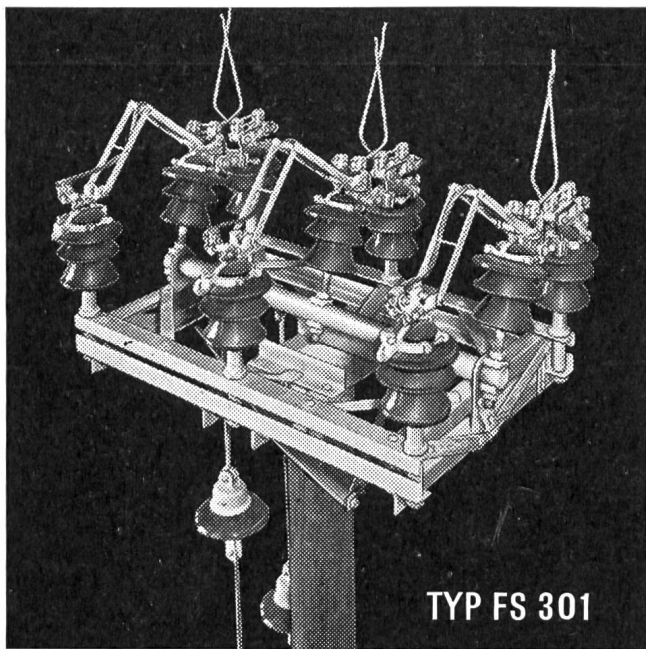

TYP FS 301

Der Freileitungsschalter

für die Spannung 20 kV, 250 A, verwendbar bis zu 23 kV.
Robuste Bauart / absolute Betriebssicherheit

Alpha A-G. Nidau

Telephon 032 / 2 46 92



MAMMUT-SEILE

- Sicherheit
für Sie und
Ihre Mitarbeiter

SEILERWARENFABRIK AG, LENZBURG

Mehr als 5 Milliarden Franken

beträgt die Bausumme der in der Schweiz im Werden begriffenen Wasserkraftwerke. Durch Inserate in der «Wasser- und Energiewirtschaft», dem offiziellen Organ des Schweiz. Wasserwirtschaftsverbandes, erreichen Sie die Kreise, welche die Bauaufträge zu vergeben haben.

Inseraten-Regie: **Guggenbühl & Huber Verlag**
Hirschengraben 20, Zürich



OZALID

Lichtpauspapiere

für Trocken-
und Halbfeucht-
verfahren

Seefeldstr. 94 Tel. 051/24 47 57



Rothe Erde
GRUBENSTAHL Th45
Th60

kaltrichtbar

Für den stählernen Ausbau unter Tage
Rothe Erde GRUBENSTAHL
Der alterungsunempfindliche legierte Feinkornstahl mit hoher Streckgrenze und hervorragender Zähigkeit



EISENWERK *Rothe Erde* ^{GM} _{BH} DORTMUND

Alleinverkauf für die Schweiz:
Emil Vögelin AG, Basel Reinacherstraße 267 Telefon (061) 35 30 24



Zerlegbare Holzhäuser

Für rasche Erstellung von Unterkünfts- und Schlafräumen, Behelfsheimen, Kantinen, Büros, Kapellen, Schulhäusern, Werkstätten, Baubarracken, Lagerschuppen im Barackensystem haben wir stets Holzelemente vorrätig. Wir unterbreiten Ihnen gerne praktische und wirtschaftliche Vorschläge.

Referenzen großer Schweizer Industrien und Bauunternehmungen sowie internationaler Organisationen.

Verlangen Sie unsern Spezialprospekt B.

 WINCKLER A.G. FRIBOURG

DRUCKROHRE

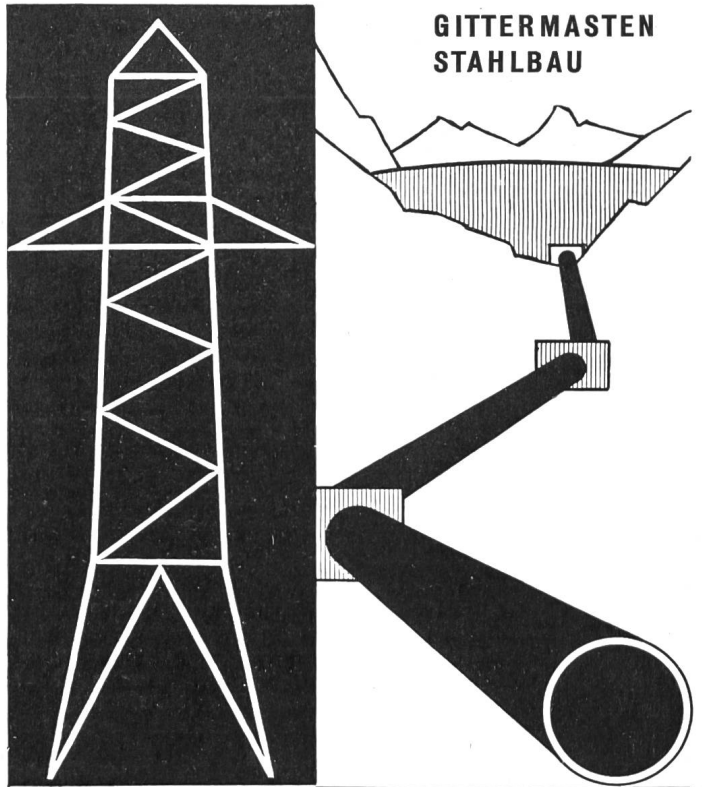

FERRIERE

CATTANEO A G

GIUBIASCO



Haben Sie

Energieverluste ?

durch Schwemmgut

Mit unseren automatischen **Rechenreinigungsanlagen** lösen wir Ihre Probleme. Wir beraten Sie gerne

MEWAG

MEWAG Metallwarenfabrik AG. Wasen i. E.

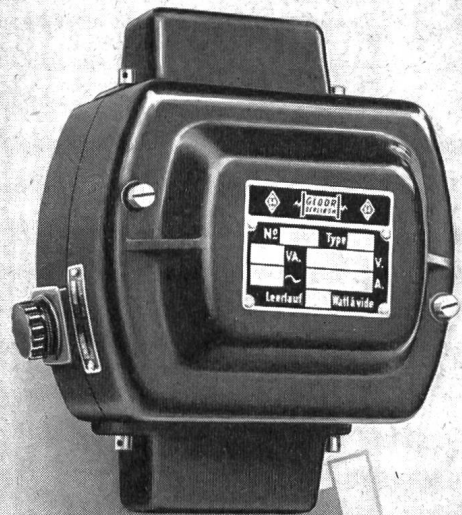

GLOOR OERLIKON

Transformatoren
Anlass- und Regulier-Widerstände
Signalglocken

HANS GLOOR/FABRIK ELEKTRISCHER APPARATE

ZÜRICH 50 (OERLIKON)

Telephon (051) 46 83 50

Neuere Separatdrucke aus «Wasser- und Energiewirtschaft»

- Ingenieur Fritz Ringwald zum 80. Geburtstag. Würdigung des Schweizerischen Wasserwirtschaftsverbandes von Dr. E. Zihlmann (Entwicklung der Centralschweizerischen Kraftwerke). Nr. 2, 1954. Fr. 1.50
- Gewässerschutzprobleme des Rheins unter Berücksichtigung der Trink- und Brauchwasserversorgung von den Quellen bis zur Mündung. Prof. Dr. O. Jaag. Nr. 5—7, 1954. Fr. 2.—
- Das Projekt des Staudammes auf der Göschenenalp. Dr. Ing. W. Eggenberger. Nr. 10, 1954. Fr. 1.50
- Ursachen und Bekämpfungsmöglichkeiten der zunehmenden Hochwassergefahr im Engadin. Ing. G. A. Töndury. Nr. 12, 1954. Fr. 2.50
- Beitrag zur Theorie der Hochwasser. Eidg. Amt für Wasserwirtschaft, Ing. E. Walser. Nr. 12, 1954. Fr. 1.80
- Die Bergeller Kraftwerke der Stadt Zürich. Obering. W. Zingg. Nr. 1, 1955. Fr. 2.—
- Ein Vierteljahrhundert Gewässerschutz im Kanton Zürich. Ing. H. Bachofner. Nr. 2, 1955. Fr. 1.50
- Winterhochwasser im Draugebiet. Dr. Hans Steinhäusser. Nr. 3, 1955. Fr. —.50
- Vollausbau der Kraftwerke im Oberhasli. a. Dir. Ing. E. Stiefel. Nr. 4, 1955. Fr. 2.50
- Voraussage der globalen Sommerabflußmenge der Rhone bei Porte du Scex auf Grund von Winterniederschlag und Winterabfluß. P. Kasser und W. Schweizer. Nr. 5—7, 1955. Fr. —.50
- Modellversuche für Kraftwerkbauten im Wallis, ausgeführt an der Hydraulischen Abteilung der Versuchsanstalt für Wasserbau und Erdbau an der ETH, Zürich. Einleitung: Prof. G. Schnitter, Referenten: Prof. Dr. R. Müller, Ing. V. Caprez und Ing. E. Bisaz. Nr. 5—7, 1955. Fr. 1.—
- Wasserkraftnutzung und Verwendung der elektrischen Energie im Kanton Wallis. Ing. F. Kuntschen. Nr. 5—7, 1955. Fr. 2.—
- Aménagement hydro-électrique de la Grande Dixence. Grande Dixence S. A., Lausanne. Nr. 5—7, 1955. Fr. 1.50
- L'aménagement de Mauvoisin. O. Rambert und A. Verey. Nr. 5—7, 1955. Fr. 1.50
- Le nouvel aménagement hydro-électrique de la Lienne. M. Philippin. Nr. 5—7, 1955. Fr. 1.20
- Besuch italienischer Wasserkraftanlagen. Ing. G. A. Töndury. Nr. 8, 1955. Fr. 3.50
- Wasserfassungen in geschiebeführenden Flüssen. Prof. Dr. R. Müller. Nr. 9—11, 1955. Fr. 4.50
- Staudämme. Prof. G. Schnitter. Nr. 2, 1956. Fr. 1.40
- Die Vorarlberger Illwerke und der Bau des Lünenseewerkes. Dipl. Ing. Dr. h. c. A. Ammann. Nr. 2., 1956. Fr. 1.—
- Neuzeitliches aus dem Wasserturbinengebiet. Ing. C. Streiff, Vizedirektor. Nr. 3, 1956. Fr. 1.80
- Die Projekte der NOK für die Kraftwerke Vorderrhein. Nordostschweizerische Kraftwerke AG, Baden (NOK). Nr. 4, 1956. Fr. 2.50
- Geschichte und Tatsachen der Donaukraftnutzung in Österreich. Oberbaurat Dipl. Ing. Dr. Oskar Vas. Nr. 5—6, 1956. Fr. 3.—
- Staumauer und Seekraftwerk Zervreila. Dipl. Ing. Michael Kohn. Nr. 7—9, 1956. Fr. 2.—
- Die geologische Beurteilung von Sperrstellen und Speicherbecken. Prof. Dr. Rudolf Staub. Nr. 7—9, 1956. Fr. 1.—
- Essais sur modèles de barrages. Prof. Dr. Ing. Guido Oberli. Nr. 7—9, 1956. Fr. 2.—
- Dighe ad arco e a cupola. Ing. Dr. h. c. Carlo Semenza. Nr. 7—9, 1956. Fr. 2.—
- Barrages et ouvrages annexes. André Coyne. Nr. 7—9, 1956. Fr. 1.50
- Barrages-voûtes en Suisse. Prof. Alfred Stucky. Nr. 7—9, 1956. Fr. 1.40
- Zur Wahl des Dammprofiles bei Staudämmen. Dipl. Ing. Ch. Schaefer. Nr. 7—9, 1956. Fr. 1.30
- Probleme der Hochwasserentlastungen. Dipl. Ing. C. Schum. Nr. 7—9, 1956. Fr. —.50
- Sondierungen und Injektionen für Talsperren. Dipl. Ing. Charles E. Blatter. Nr. 7—9, 1956. Fr. 1.50
- Nouvelles méthodes pour la détermination géodésique des déformations de barrages et autres ouvrages d'art. Dr. ès sc. tech., professeur W. K. Bachmann. Nr. 7—9, 1956. Fr. —.70
- Kraftwerk Melchsee-Frutt. Dipl. Ing. Hans Eichenberger. Nr. 10, 1956. Fr. 1.50
- Die betriebsmäßige Dauermessung der verarbeiteten Wassermengen in Nieder- und Mitteldruckkraftwerken. E. Bernet. Nr. 11, 1956. Fr. 1.50
- Berichterstattung Weltkraftkonferenz Wien 1956. G. A. Töndury, dipl. Ing., und E. H. Etienne, dipl. Ing. Nr. 1, 1957. Fr. 4.—
- Hinterrhein-Kraftwerke: Zur Entstehungsgeschichte der Kraftwerk-Projekte am Hinterrhein. G. A. Töndury, dipl. Ing. — Zur Geologie der Hinterrheinwerke. Prof. Dr. R. Staub. — Confronto fra diversi tipi di sbarramento sul Reno di Lei, Studi eseguiti dalla Società Edison. Claudio Marcello, dir. — Vergleich verschiedener Talsperrentypen für den Stausee Valle di Lei, Studien schweizerischer Ingenieure. Motor-Columbus AG. Nr. 2—3, 1957. Fr. 7.—
- Erddammbauten in Indien und Pakistan. A. Wackernagel, Ing. Nr. 4, 1957. Fr. 1.50
- Hochwasserprobleme im Ober-Engadin: Latente Überschwemmungsgefahr im Oberengadin. G. A. Töndury, dipl. Ing. — Generelle Beurteilung der flußbaulichen Verhältnisse im Einzugsgebiet des Inn oberhalb S-chanf. R. Müller, Prof. — Das Problem der Finanzierung der Flaz-Inn-Korrektion. Dr. G. G. Casaulta. Fr. 3.—
- Niederschlags- und Abflußverhältnisse im Einzugsgebiet der Aare unter besonderer Berücksichtigung des Einflusses der Speicherbecken. E. Walser, dipl. Ing., und E. Lanker, dipl. Ing. Nr. 7—9, 1957. Fr. 2.—
- La régularisation des lacs du pied du Jura. F. Chavaz, ing. dipl., et M. Baer, ing. dipl. Nr. 7—9, 1957. Fr. 1.50
- Les forces hydrauliques de la Sarine. L. Piller, ing. dipl. Nr. 7—9, 1957. Fr. —.70
- Gewässerschutz im Gebiet der Aare bis zum Bielersee. P. Lüdin, dipl. Ing. Nr. 7—9, 1957. Fr. —.50
- Gewässerschutzprobleme im Aaregebiet unterhalb des Bielersees. F. Baldinger, dipl. Ing. Nr. 7—9, 1957. Fr. 1.—
- Sonderhefte Graubünden, Nr. 5—7, 1952, und Ticino, Nr. 4—6, 1953, vergriffen
- Sonderheft Der Rhein, 92 Seiten, reich illustriert, Kunstdruckausgabe von Nr. 5—7, 1954. (Preis für Mitglieder Fr. 7.—) Fr. 8.—
- Sonderheft Wallis - Valais, 88 Seiten, reich illustriert, Kunstdruckausgabe von Nr. 5—7, 1955 (Preis für Mitglieder Fr. 7.—) Fr. 8.—
- Sonderheft Hundertjahrfeier der ETH, 68 Seiten, reich illustriert, Kunstdruckausgabe von Nr. 9—11, 1955 (Preis für Mitglieder Fr. 6.—) Fr. 7.—
- Sonderheft Talsperren-Barrages-Dighe, 136 S., reich illustriert, Kunstdruckausgabe von Nr. 7—9, 1956. (Preis für Mitglieder Fr. 10.—) Fr. 12.—
- Sonderheft Die Aare, 76 S., reich illustriert, Kunstdruckausgabe von Nr. 5—7, 1957 (Preis für Mitglieder Fr. 8.—) Fr. 9.—

SOCAL S.A.

ERDÖLPRODUKTE

Hauptsitz: Lausanne, 12, rue Etraz, Tel. (021) 22 27 46

Alleinvertretung der

«PURFINA»-

TRANSFORMATORENÖLE

TURBINENÖLE

DIESELMOTORENÖLE

SPEZIALÖLE UND FETTE

TREIB- UND BRENNSTOFFE



Unsere Ingenieure beraten Sie gerne

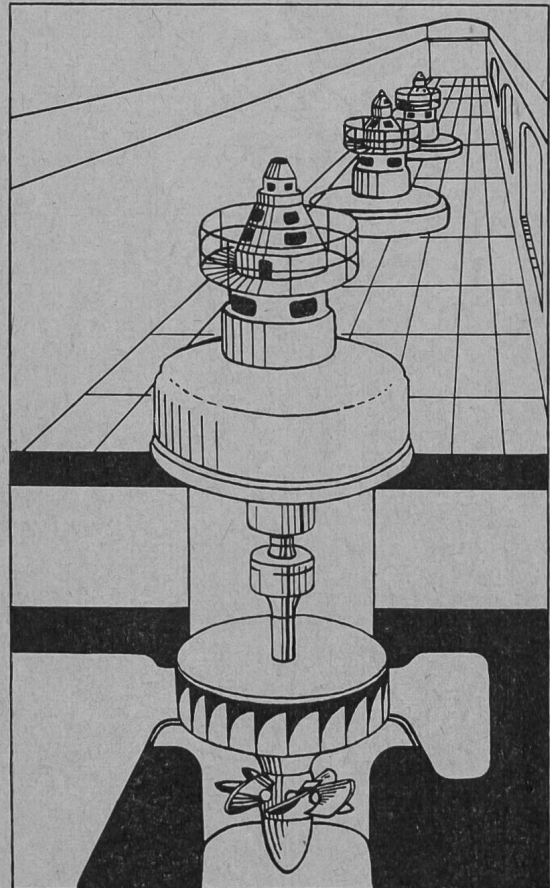

Prominente Fachleute sagen ...

180 Schweizer Bauunternehmer können sich
nicht irren...

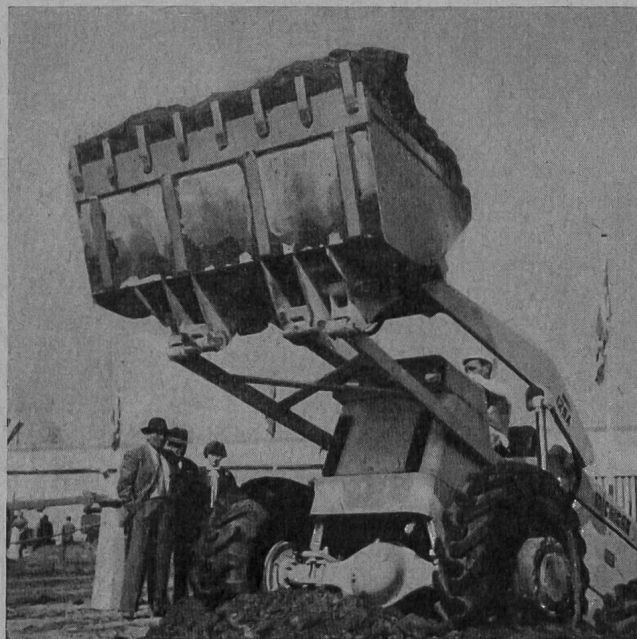

Wählen auch
Sie den

Michigan

Traktor-Bagger

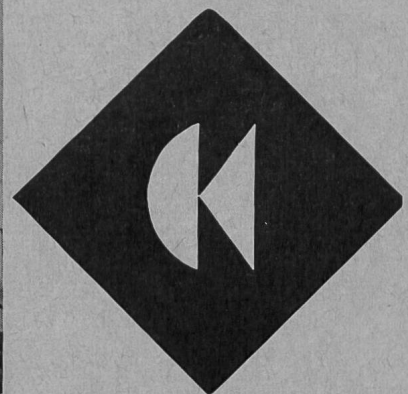
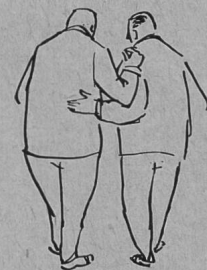

Charles Keller Baumaschinen

Wallisellen: Tel. (051) 93 39 33

Büro Lausanne: Tel. (021) 23 59 01

LG-FERNMESSANLAGEN

für Elektrizitäts-, Gas- und Wasserversorgung

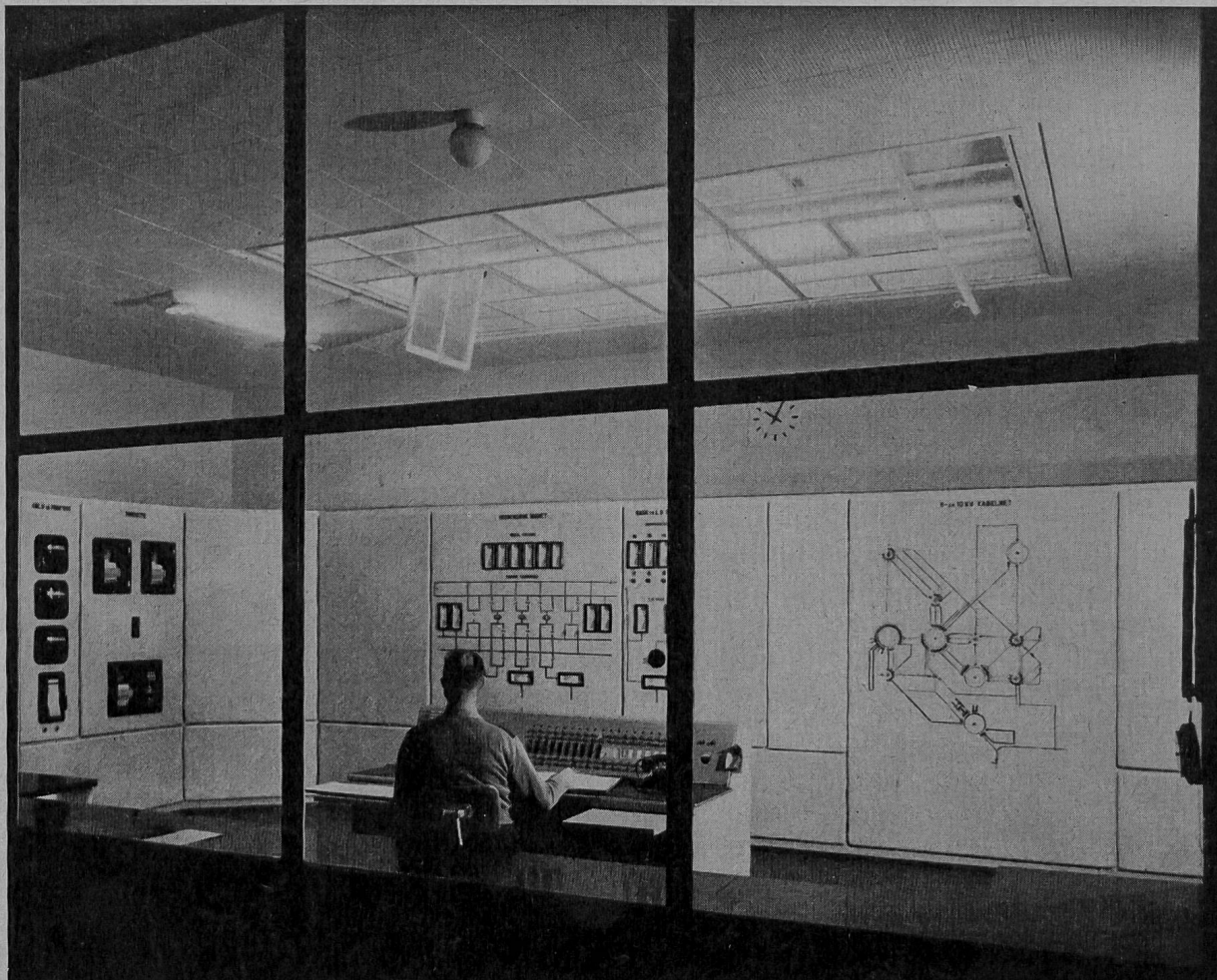

Meßzentrale für das Gasnetz der
Gemeinde-, Energie- und Transport-
betriebe in Utrecht, Holland

In 2945

Die Anlage umfaßt:

Netzspannungsunabhängige Fernanzeige von:

4 Gasbehälterständen und Signalisierung der Überschreitung
eines einstellbaren Maximum- resp. Minimumwertes

21 Gasdrücken

**Netzspannungsunabhängige Mittelwertregistrierung
und Integration von:**

2 Gasmengen, mit elektrischer Temperaturberichtigung auf
Telemaxigraph sowie Summierung auf Summenmaxigraph

LANDIS & GYR AG. ZUG