

Objektyp: **Advertising**

Zeitschrift: **Wasser- und Energiewirtschaft = Cours d'eau et énergie**

Band (Jahr): **50 (1958)**

Heft 5-7

PDF erstellt am: **30.06.2024**

Nutzungsbedingungen

Die ETH-Bibliothek ist Anbieterin der digitalisierten Zeitschriften. Sie besitzt keine Urheberrechte an den Inhalten der Zeitschriften. Die Rechte liegen in der Regel bei den Herausgebern. Die auf der Plattform e-periodica veröffentlichten Dokumente stehen für nicht-kommerzielle Zwecke in Lehre und Forschung sowie für die private Nutzung frei zur Verfügung. Einzelne Dateien oder Ausdrucke aus diesem Angebot können zusammen mit diesen Nutzungsbedingungen und den korrekten Herkunftsbezeichnungen weitergegeben werden. Das Veröffentlichen von Bildern in Print- und Online-Publikationen ist nur mit vorheriger Genehmigung der Rechteinhaber erlaubt. Die systematische Speicherung von Teilen des elektronischen Angebots auf anderen Servern bedarf ebenfalls des schriftlichen Einverständnisses der Rechteinhaber.

Haftungsausschluss

Alle Angaben erfolgen ohne Gewähr für Vollständigkeit oder Richtigkeit. Es wird keine Haftung übernommen für Schäden durch die Verwendung von Informationen aus diesem Online-Angebot oder durch das Fehlen von Informationen. Dies gilt auch für Inhalte Dritter, die über dieses Angebot zugänglich sind.

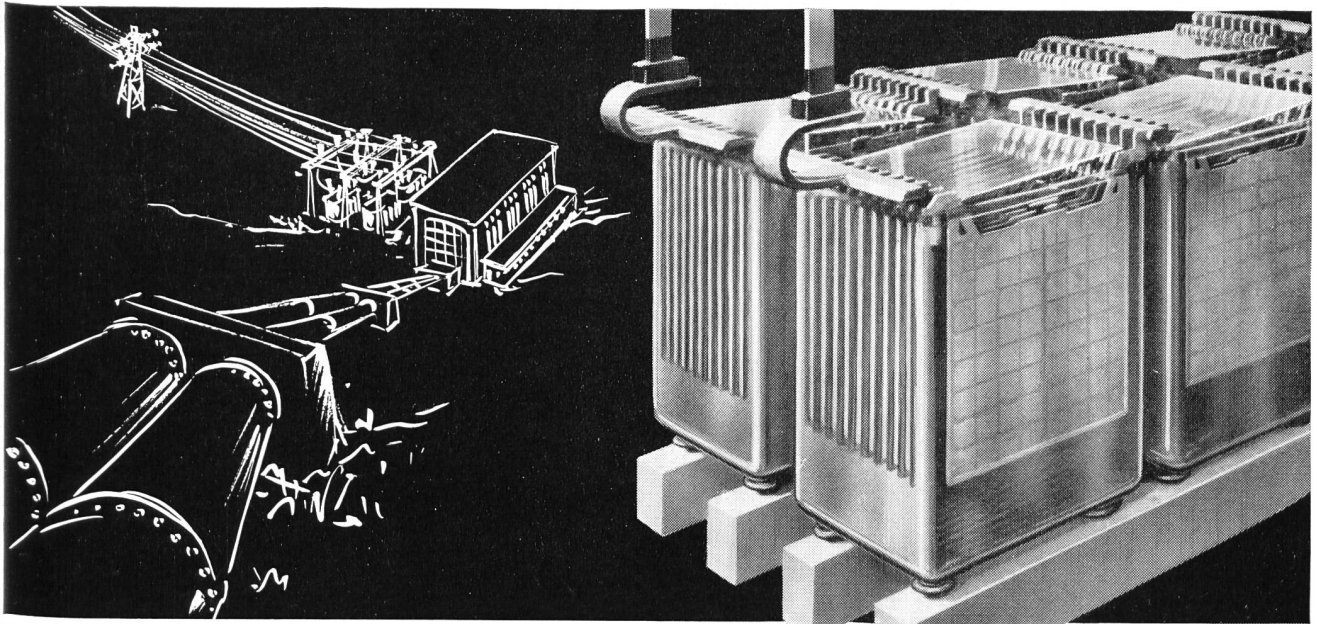

ACCUMULATEURS
STATIONNAIRES AU PLOMB
pour centrales électriques,
centraux téléphoniques, etc.

STATIONÄRE
BLEI-AKKUMULATOREN
für Elektrizitätswerke,
Telefonzentralen, usw.

LECLANCHÉ SA

YVERDON

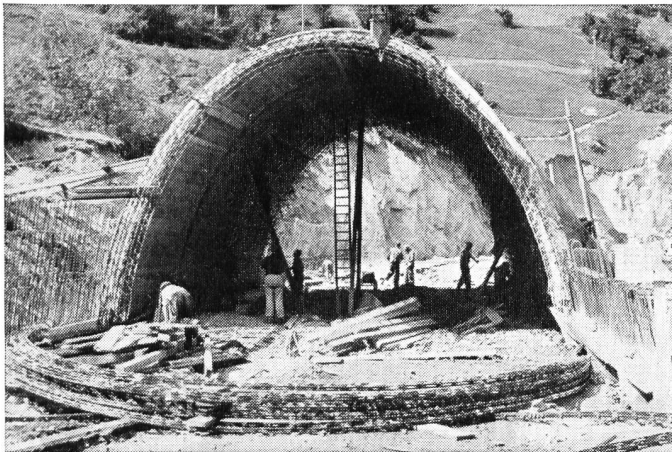

Schalungsträger für Horizontal- und Vertikalschalung,
Flexible BK-Schalungsträger, Stahlschalungen,
Schalungsroste, Schalungszubehör.
Beratung, Planung, Herstellung und Vertrieb:

**Sie schalen,
besser, billiger,
schneller, weil**

FIX - 57
Schalungsträger

**viel
rationeller!**

FIXTRÄGER A.G. ETZGEN / Aarg.

Telephon (064) 7 42 65

Prominente Fachleute sagen...

**180 Schweizer Bauunternehmer können sich
nicht irren...**

Wählen auch
Sie den
Michigan
Traktor-Bagger

Mitglied

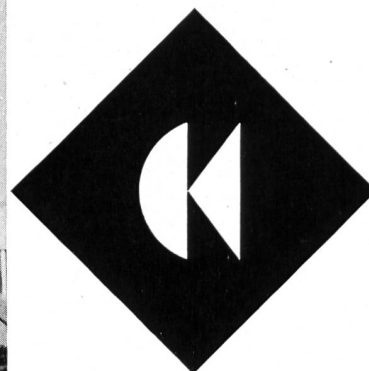

Charles Keller Baumaschinen

Wallisellen Telephone (051) 93 39 33

HELIOS-ZENTRALSCHMIERUNG

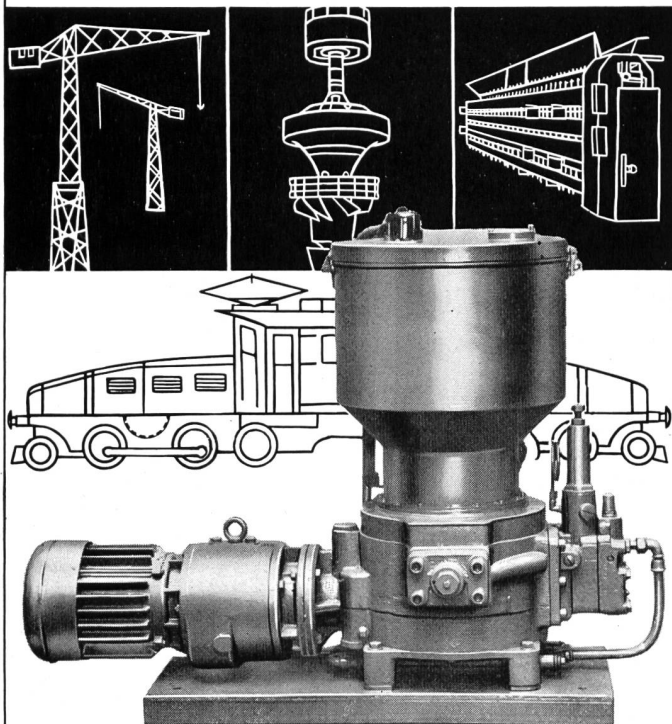

FRANZ GYSI SUHR-AARAU
AKTIENGESELLSCHAFT · TELEPHON (064) 2 39 66

Mehr als 5 Milliarden Franken

beträgt die Bausumme der in der Schweiz im Werden begriffenen Wasserkraftwerke. Durch Inserate in der «Wasser- und Energiewirtschaft», dem offiziellen Organ des Schweiz. Wasserwirtschaftsverbandes, erreichen Sie die Kreise, welche die Bauaufträge zu vergeben haben.

Inseraten-Regie: **Guggenbühl & Huber Verlag**
Hirschengraben 20, Zürich

Frischlufzufuhr das Problem Nr.1 beim Stollen- und Tunnelbau!

Intensive Luftzufuhr schafft bessere Arbeitsbedingungen. Daher nur das BESTE wählen:

WOODS Ventilatoren

Qualitäts-Apparate des grössten europäischen Unternehmens der Branche.

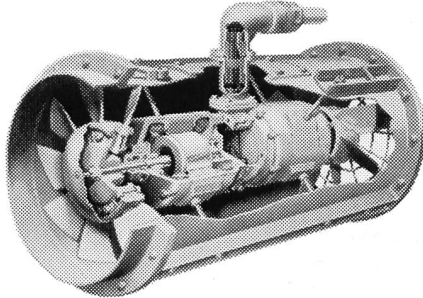

Entscheidende Vorteile:

- Höherer Wirkungsgrad - bessere Wirtschaftlichkeit, da nicht antrifugal - sondern Axialventilator.
- Verstellbare Propeller, daher genaueste Festlegung der gewünschten Förderleistung.
- Hochwertiger Motor für die schwierigsten Arbeitsbedingungen. Schlagwettergeschützt, feuchtigkeitsbeständig.
- In jeder beliebigen Lage überall leicht einbaubar. Kleine, platzsparende Gesamtmasse.
- Technisch einwandfreie Bauart dank 50-jähriger Erfahrung.

Generalvertretung

38

AWAG

A. WIDMER AG. - ZÜRICH 1
Talacker 35 Telefon (051) 23 03 11

F&G

Drahtseile

verschlossener Bauart
für Personen-Schwebebahnen
und Lastenbahnen

•
Spannbetondraht



**FELTEN & GUILLEAUME CARLSWERK
EISEN u. STAHL AG - KÖLN-MÜLHEIM**

Vertreter: Kägi & Co., Winterthur

BLESS & CO

Bauunternehmung

ZÜRICH

AARAU - CHUR - ST. GALLEN



Tiefbau — Straßenbau

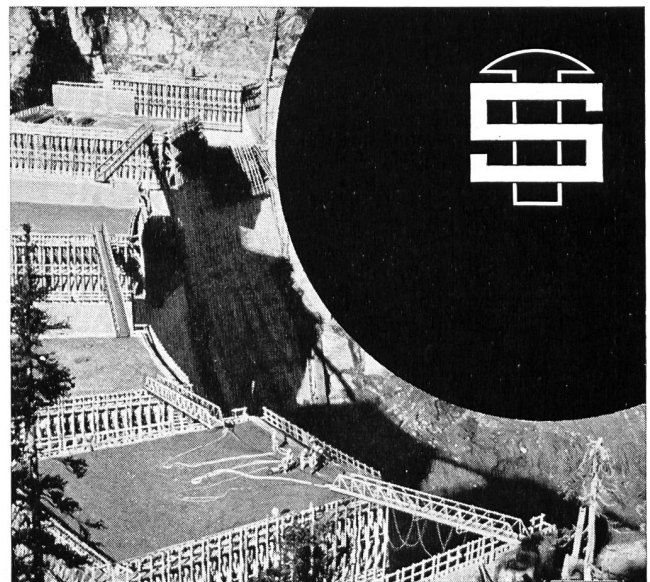

Laufstege in Rohrkonstruktion
Eisenkonstruktionen Tanks
Werkzeuge Bauwerkzeuge

Steinmann
FLAWIL

Von der Schönheit

der Drucksache

hängt Ihr Erfolg ab

City-Druck

pflegt den

schönen Druck



- Stollen- und Tunnelbau
- Straßen- und Brückenbau
- Wasserbau
- Eisenbeton
- Hochbauten

EMIL BAUMANN AG
INGENIEURE UND BAUNTERNEHMUNG
ALTDORF / URI

SPITALPLATZ / TELEPHON (044) 2 10 52 - 54

Zweigniederlassungen:

- **SION VS**
Rue de la Dixence / Tel. (027) 2 36 31
- **ILANZ GR**
Bahnhofstraße 88 / Tel. (086) 7 17 24

GITTERMASTEN

STAHLBAU
 DRUCKROHRE
 SEILBAHNEN

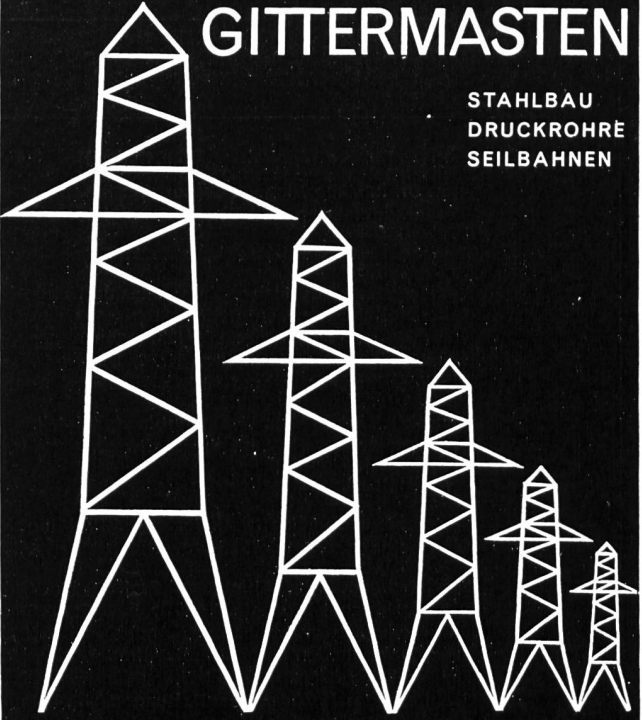

CATTANEO A G

EISENWERKE **GIUBIASCO**

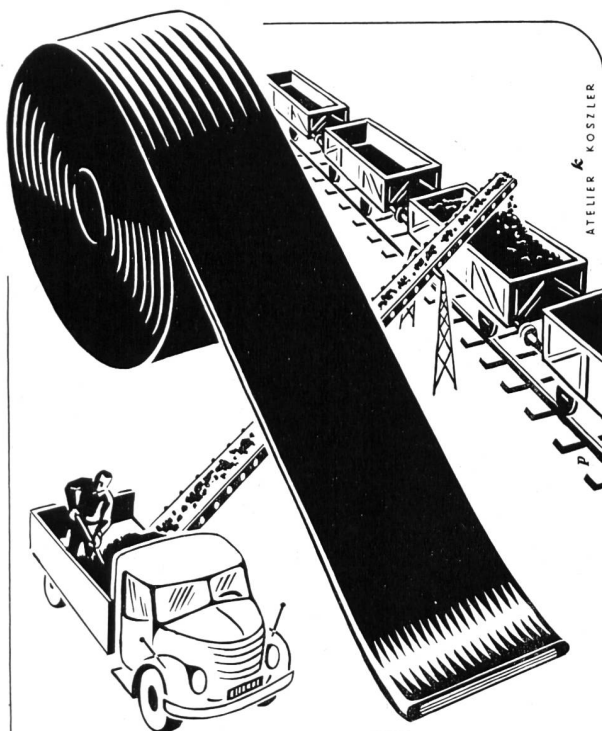

SEMPERIT Förderband

Alleinverkauf für die Schweiz:

CEAG Central-Agentur für Gummiwaren AG
 Basel 2 Telephon (061) 24 25 40

Ihr Vertrauenshaus für

Mikrofilm-

Kameras und Lesegeräte
 Mietkameras. Lohnarbeiten

Fotokopie-

Belichtungs- und Entwicklungsgeräte
 Fotopapiere. Fotokopieranstalt

Lichtpaus-

Belichtungs- und Entwicklungsmaschinen
 NEUHEIT: HELIOMATIC-Lichtpausmaschine mit VARILUX für die Regulierung veränderlicher Belichtungsleistung
 Papiere für Trocken- und Halbflechtentwicklung

Büro-Offset-

Maschinen und vorbeschichtete OZASOL-Offset-Druckfolien

Zeichen-

Maschinen JENNY und Zeichenkombinationen
 Papiere (Detailzeichenpapiere, Stücklisten, Transparentpapiere, Skizzierpapiere)

Planschränke

«Hänge-, Heb- und Senk-System»

Reliefkarten

als gediegener, nützlicher Wandschmuck

Reproduktions-

Anstalt für Lichtpausen, Plandruck, Fotokopie, technische Fotoarbeiten, Verkleinerungen, Vergrößerungen, Mikrofilm-Lohnarbeiten.



OZALID ZÜRICH

Seefeldstraße 94 Telephon (051) 24 47 57

Neuere Separatdrucke aus «Wasser- und Energiewirtschaft»

- Modellversuche für Kraftwerkbauten im Wallis, ausgeführt an der Hydraulischen Abteilung der Versuchsanstalt für Wasserbau und Erdbau an der ETH, Zürich.** Einleitung: Prof. G. Schnitter, Referenten: Prof. Dr. R. Müller, Ing. V. Caprez und Ing. E. Bisaz. Nr. 5—7, 1955 Fr. 1.—
- Wasserkraftnutzung und Verwendung der elektrischen Energie im Kanton Wallis.** Ing. F. Kuntschen. Nr. 5—7, 1955 Fr. 2.—
- Aménagement hydro-électrique de la Grande Dixence.** Grande Dixence S. A., Lausanne. Nr. 5—7, 1955 Fr. 1.50
- L'aménagement de Mauvoisin.** O. Rambert und A. Verey. Nr. 5—7, 1955 Fr. 1.50
- Le nouvel aménagement hydro-électrique de la Lienne.** M. Philippin. Nr. 5—7, 1955 Fr. 1.20
- Wasserfassungen in geschiebeführenden Flüssen.** Prof. Dr. R. Müller. Nr. 9—11, 1955 Fr. 4.50
- Staudämme.** Prof. G. Schnitter. Nr. 2, 1956. Fr. 1.40
- Die Voralberger Illwerke und der Bau des Lünernerwerkes.** Dipl. Ing. Dr. h. c. A. Ammann. Nr. 2, 1956. Fr. 1.—
- Neuzeitliches aus dem Wasserturbinengebiet.** Ing. C. Streiff, Vizedirektor. Nr. 3, 1956. Fr. 1.80
- Die Projekte der NOK für die Kraftwerke Vorderrhein.** Nordostschweizerische Kraftwerke AG, Baden (NOK). Nr. 4, 1956. Fr. 2.50
- Geschichte und Tatsachen der Donaukraftnutzung in Österreich.** Oberbaurat Dipl. Ing. Dr. Oskar Vas. Nr. 5—6, 1956. Fr. 3.—
- Staumauer und Seekraftwerk Zervreila.** Dipl. Ing. Michael Kohn. Nr. 7—9, 1956. Fr. 2.—
- Die geologische Beurteilung von Sperrstellen und Speicherbecken.** Prof. Dr. Rudolf Staub. Nr. 7—9, 1956. Fr. 1.—
- Essais sur modèles de barrages.** Prof. Dr. Ing. Guido Oberli. Nr. 7—9, 1956. Fr. 2.—
- Dighe ad arco e a cupola.** Ing. Dr. h. c. Carlo Semenza. Nr. 7—9, 1956. Fr. 2.—
- Barrages et ouvrages annexes.** André Coyne. Nr. 7—9, 1956. Fr. 1.50
- Barrages-voûtes en Suisse.** Prof. Alfred Stucky. Nr. 7—9, 1956. Fr. 1.40
- Zur Wahl des Dammprofiles bei Staudämmen.** Dipl. Ing. Ch. Schaerer. Nr. 7—9, 1956. Fr. 1.30
- Probleme der Hochwasserentlastungen.** Dipl. Ing. C. Schum. Nr. 7—9, 1956. Fr. —.50
- Sondierungen und Injektionen für Talsperren.** Dipl. Ing. Charles E. Blatter. Nr. 7—9, 1956. Fr. 1.50
- Nouvelles méthodes pour la détermination géodésique des déformations de barrages et autres ouvrages d'art.** Dr. ès sc. tech., professeur W. K. Bachmann. Nr. 7—9, 1956. Fr. —.70
- Kraftwerk Melchsee-Frutt.** Dipl. Ing. Hans Eichenberger. Nr. 10, 1956. Fr. 1.50
- Die betriebsmäßige Dauermessung der verarbeiteten Wassermengen in Nieder- und Mitteldruckkraftwerken.** E. Bernei. Nr. 11, 1956. Fr. 1.50
- Berichterstattung Weltkraftkonferenz Wien 1956.** G. A. Töndury, dipl. Ing., und E. H. Etienne, dipl. Ing. Nr. 1, 1957 Fr. 4.—
- Hinterrhein-Kraftwerke:** Zur Entstehungsgeschichte der Kraftwerk-Projekte am Hinterrhein. G. A. Töndury, dipl. Ing. — Zur Geologie der Hinterrheinwerke. Prof. Dr. R. Staub. — Confronto fra diversi tipi di sbarramento sul Reno di Lei, Studi eseguiti dalla Società Edison. Claudio Marcello, dir. — Vergleich verschiedener Talsperrentypen für den Stausee Valle di Lei, Studien schweizerischer Ingenieure. Motor-Columbus AG. Nr. 2—3, 1957 Fr. 7.—
- Erddambauten in Indien und Pakistan.** A. Wackernagel, Ing. Nr. 4, 1957 Fr. 1.50
- Hochwasserprobleme im Ober-Engadin:** Latente Überschwemmungsgefahr im Oberengadin. G. A. Töndury, dipl. Ing. — Generelle Beurteilung der flußbaulichen Verhältnisse im Einzugsgebiet des Inn oberhalb S-chanf. R. Müller, Prof. — Das Problem der Finanzierung der Flaz-Inn-Korrektion. Dr. G. G. Casaulta. Nr. 5—6, 1957. Fr. 3.—
- Niederschlags- und Abflußverhältnisse im Einzugsgebiet der Aare unter besonderer Berücksichtigung des Einflusses der Speicherbecken.** E. Walser, dipl. Ing., und E. Lancker, dipl. Ing. Nr. 7—9, 1957 Fr. 2.—
- La régularisation des lacs du pied du Jura.** F. Chavaz, ing. dipl., et M. Baer, ing. dipl. Nr. 7—9, 1957 Fr. 1.50
- Les forces hydrauliques de la Sarine.** L. Piller, ing. dipl. Nr. 7—9, 1957 Fr. —.70
- Die Wasserkraftnutzung an der unteren Aare zwischen Bielersee und Rhein.** Ing. S. J. Bitterli, Direktor. Nr. 7—9, 1957. Fr. 1.50
- Gewässerschutz im Gebiet der Aare bis zum Bielersee.** P. Lüdlin, dipl. Ing. Nr. 7—9, 1957 Fr. —.50
- Gewässerschutzprobleme im Aaregebiet unterhalb des Bielersees.** F. Baldinger, dipl. Ing. Nr. 7—9, 1957 Fr. 1.—
- Die Verunreinigung des Rheins vom Bodensee bis Karlsruhe.** Bericht Nr. 3 der Regionalplanungsgruppe Nordwestschweiz. Nr. 5 und 10, 1957 Fr. 3.50
- Ergänzende Bemerkungen zu den Ergebnissen der Rheinuntersuchung vom 13./14. März 1956.** Dr. H. Schmaßmann. Nr. 11, 1957 Fr. 1.—
- Erfahrungen der Schweiz bei der Kraftnutzung internationaler Wasserläufe.** Dipl. Ing. G. A. Töndury. Nr. 12, 1957. Fr. 2.50
- Ein neuer Ausgangspunkt für internationale wasserrechtliche Regelungen: das Kohärenzprinzip.** E. Hartig, Sektionschef. Nr. 1—2, 1958 Fr. 2.—
- Das Projekt der Kraftwerke Linth-Limmern.** H. Hürzeler, dipl. Ing. Nr. 3, 1958 Fr. 1.50
- Einbauversuche mit grobblockigem Stützkörpermaterial des Staudammes Göscheneralp.** J. Zeller, dipl. Ing., H. Zeindler, dipl. Ing. Nr. 3, 1958 Fr. —.80
- Die Misozer Kraftwerke.** A. Spaeni, dipl. Ing. Nr. 4, 1958 Fr. 2.50
- Sonderhefte **Graubünden**, Nr. 5—7, 1952, und **Ticino**, Nr. 4—6, 1953, vergriffen
- Sonderheft **Der Rhein**, 92 Seiten, reich illustriert, Kunstdruckausgabe von Nr. 5—7, 1954. (Preis für Mitglieder Fr. 7.—) Fr. 8.—
- Sonderheft **Wallis - Valais**, 88 Seiten, reich illustriert, Kunstdruckausgabe von Nr. 5—7, 1955 (Preis für Mitglieder Fr. 7.—) Fr. 8.—
- Sonderheft **Hundertjahrfeier der ETH**, 68 Seiten, reich illustriert, Kunstdruckausgabe von Nr. 9—11, 1955 (Preis für Mitglieder Fr. 6.—) Fr. 7.—
- Sonderheft **Talsperren-Barrages-Dighe**, 136 S., reich illustriert, Kunstdruckausgabe von Nr. 7—9, 1956. (Preis für Mitglieder Fr. 10.—) Fr. 12.—
- Sonderheft **Die Aare**, 76 S., reich illustriert, Kunstdruckausgabe von Nr. 7—9, 1957 (Preis für Mitglieder Fr. 8.—) Fr. 9.—

KULL

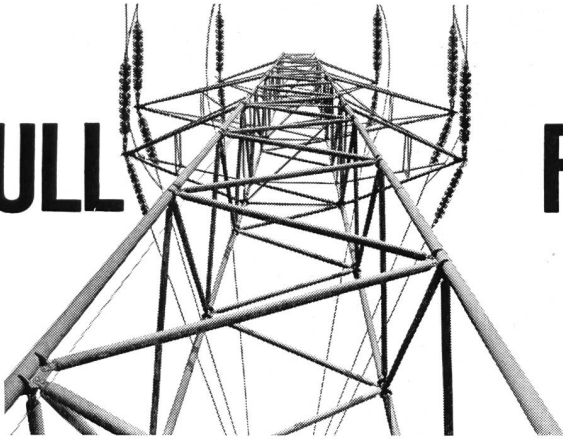

O. Kull+Cie Zürich 1/Selnastr. 6
Telephon 051/23 66 50

FREILEITUNGSBAU

Hochspannungsleitungen
Niederspannungs-Verteilanlagen
Kabelanlagen

Bahnkontakt-Leitungen
Transformatoren-Stationen

Industriefeuerwehren

Nicht erst heute, schon ab 1930 werden die VOGT-Motorspritzen und Feuerwehrrmaturen in jeder Ausführung und für alle Zwecke hergestellt



GEBRÜDER VOGT
Maschinenfabrik Oberdießbach BE
Telephon 031/68 33 44

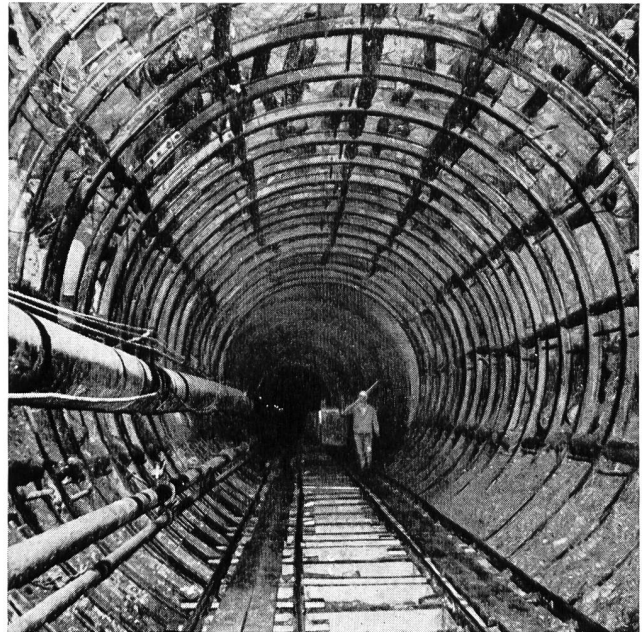

Entreprise de Travaux Publics
Pierre **CHAPUISAT**, ingénieur

TOUS TRAVAUX SOUTERRAINS
LAUSANNE MARTIGNY

Geräte für den fortschrittlichen Baubetrieb

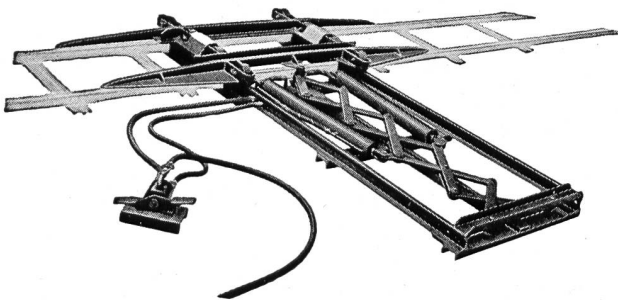

Pneumatische Schiebebühne für Wagenwechsel im Stollenbau

- Raschster Wagenwechsel
- Einmann-Bedienung
- Motorloser Antrieb
- Einbau an beliebiger Stelle ohne Unterbrechung des durchgehenden Geleises
- Verwendbar für Geleise 80 bis 110 mm, Spur 600/750 mm
- Robuste Konstruktion für den rauen Betrieb

Tel. (041) 3 77 67

STAHL- UND MASCHINENBAU AG, HORW-LUZERN

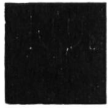

Wasserkraftnutzung und Energiewirtschaft der Schweiz

Verbandsschrift Nr. 33

Forces hydrauliques et économie énergétique de la Suisse

Verbandsschrift Nr. 34

Water Power Utilization and Electricity Economy in Switzerland

Verbandsschrift Nr. 35

Preis pro Exemplar mit Karte	Fr. 9.—
Beim Bezug von 25 und mehr Exemplaren	Fr. 8.—
Beim Bezug von 100 und mehr Exemplaren	Fr. 7.50
Karte allein, gefalzt oder ungefalzt	Fr. 3.—

Zu beziehen durch das Sekretariat des Schweizerischen
Wasserwirtschaftsverbandes, St. Peterstraße 10,
Zürich 1, Telephon (051) 23 31 11

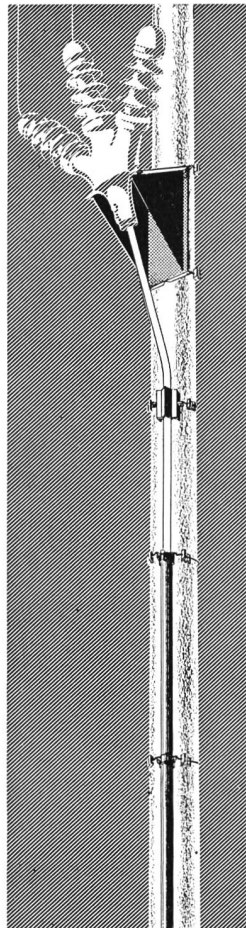

NORMAFIX

Kabelaufstiege für Betonmasten

☉ Patent angemeldet

Montagefertiges System von
Normteilen für Kabelaufstiege
an Betonmasten

Universelle Verwendbarkeit

Kein Zeitverlust durch
Anpassungsarbeit und
Lieferfristen

Lagerhaltungsmöglichkeit,
da Einzelteile normalisiert

Gefälliges Aussehen

Näheres siehe Prospekt Nr. 588



Alleinverkauf

OTTO FISCHER AG

Zürich 5, Sihlquai 125
☎ (051) 42 33 11



MAMMUT-SEILE

- gedreht und
geflochten
aus Hanf,
Baumwolle, Sisal,
Manila, Jute
und Nylon



SEILERWARENFABRIK AG, LENZBURG

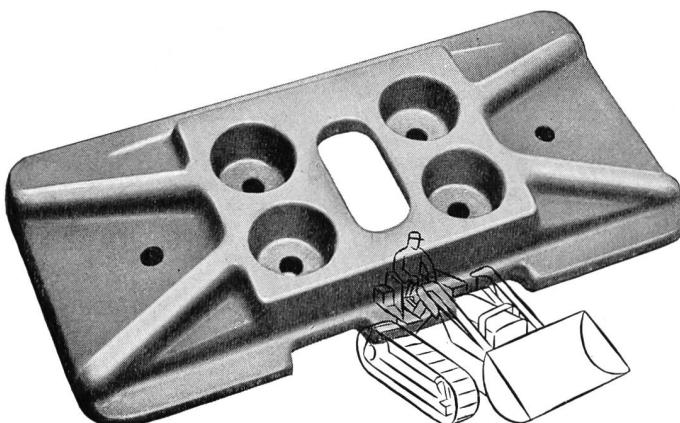

RAUPENKETTEN

Bodenplatten, Kettenglieder, Tragrollen
und Laufrollen aus gesenkgeschmiedetem
Mangan-Vanadium-Spezialstahl

für alle Raupenfahrzeuge

ab Lager lieferbar. Tel. (051) 93 62 10

SIEBAG AG GLATTBRUGG

LG-FERNMESSANLAGEN

für Elektrizitäts-, Gas- und Wasserversorgung



Meßzentrale für das Gasnetz der
Gemeinde-, Energie- und Transport-
betriebe in Utrecht, Holland

In 2945

Die Anlage umfaßt:

Netzspannungsunabhängige Fernanzeige von :

4 Gasbehälterständen und Signalisierung der Überschreitung
eines einstellbaren Maximum- resp. Minimumwertes

21 Gasdrücken

**Netzspannungsunabhängige Mittelwertregistrierung
und Integration von :**

2 Gasmengen, mit elektrischer Temperaturberichtigung auf
Telemaxigraph sowie Summierung auf Summenmaxigraph

LANDIS & GYR AG. ZUG

Stausee Oberaar, 2303 m ü. M.

SULZER

Hochdruck-Speicherpumpen für Wasserkraftanlagen

Gebrüder Sulzer liefert die vier größten Hochdruck-Speicherpumpen der Welt für die Zentrale Ffestiniog (Nordwales) der Central Electricity Authority

Betriebsdaten pro Einheit:

Fördermenge 21100 l/s

Förderhöhe 305 m

Drehzahl 425 U/min

Leistungsbedarf im Mittel 94 600 PS
max. 110 000 PS

Wir lieferten u. a.:

Etzelwerk

485 m — 20 880 PS

Pragnères

400 m — 12 600 PS

Peccia

390 m — 13 600 PS

Lünersee

971 m — 55 500 PS

Gougra-Motec

628 m — 30 800 PS

Grande Dixence Stafel

212 m — 10 470 PS

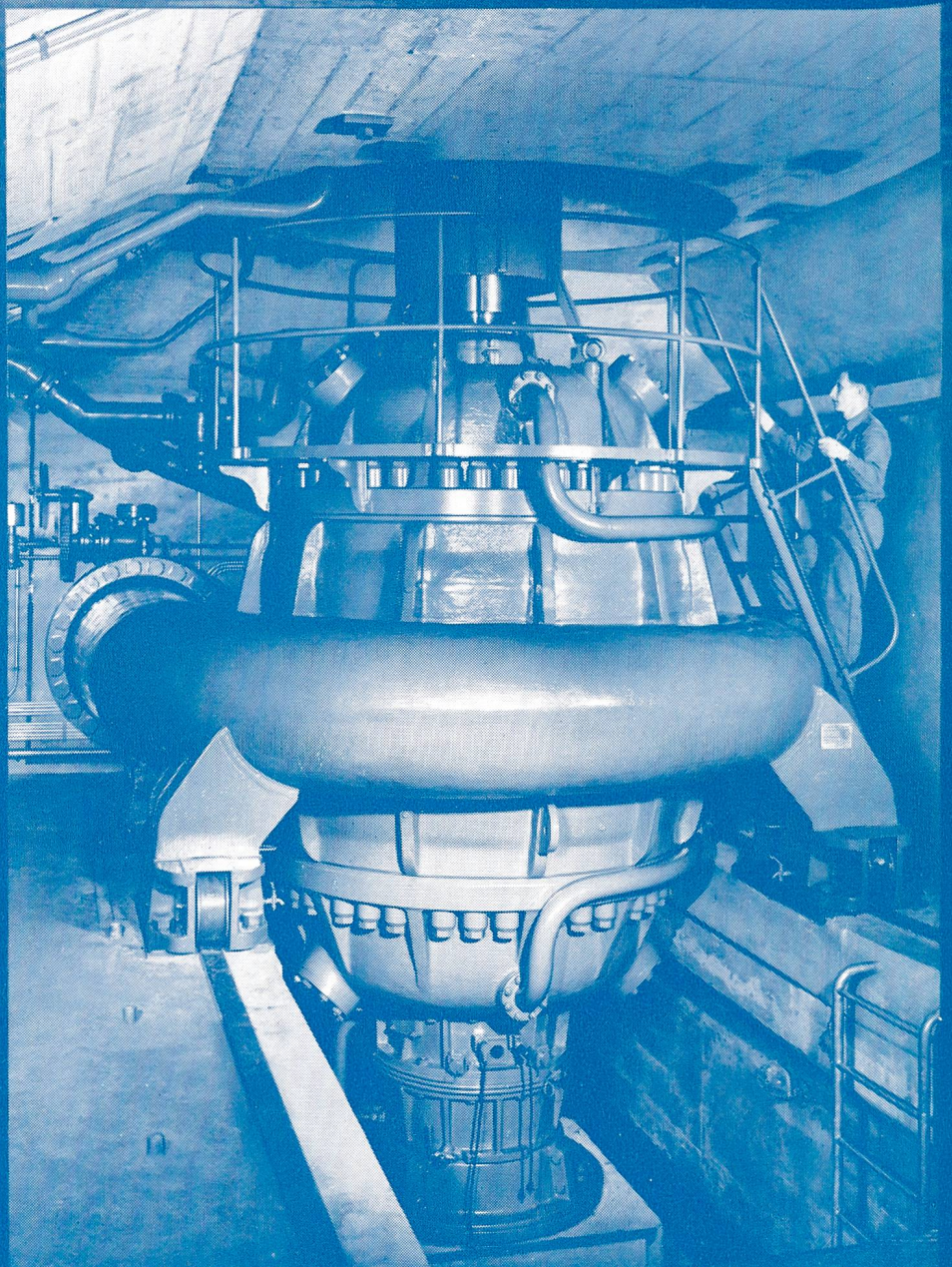

Gebrüder Sulzer, Aktiengesellschaft,
Winterthur, Schweiz