

Zeitschrift: Wasser- und Energiewirtschaft = Cours d'eau et énergie
Herausgeber: Schweizerischer Wasserwirtschaftsverband
Band: 52 (1960)
Heft: 12

Werbung

Nutzungsbedingungen

Die ETH-Bibliothek ist die Anbieterin der digitalisierten Zeitschriften. Sie besitzt keine Urheberrechte an den Zeitschriften und ist nicht verantwortlich für deren Inhalte. Die Rechte liegen in der Regel bei den Herausgebern beziehungsweise den externen Rechteinhabern. [Siehe Rechtliche Hinweise.](#)

Conditions d'utilisation

L'ETH Library est le fournisseur des revues numérisées. Elle ne détient aucun droit d'auteur sur les revues et n'est pas responsable de leur contenu. En règle générale, les droits sont détenus par les éditeurs ou les détenteurs de droits externes. [Voir Informations légales.](#)

Terms of use

The ETH Library is the provider of the digitised journals. It does not own any copyrights to the journals and is not responsible for their content. The rights usually lie with the publishers or the external rights holders. [See Legal notice.](#)

Download PDF: 24.01.2025

ETH-Bibliothek Zürich, E-Periodica, <https://www.e-periodica.ch>



GUNIT und SPRITZBETON
 mit modernsten Spezialmaschinen
 20 JAHRE PRAKTISCHE ERFAHRUNG

E. LAICH

LOCARNO (TI)
SION (VS)
ZILLIS (GR)

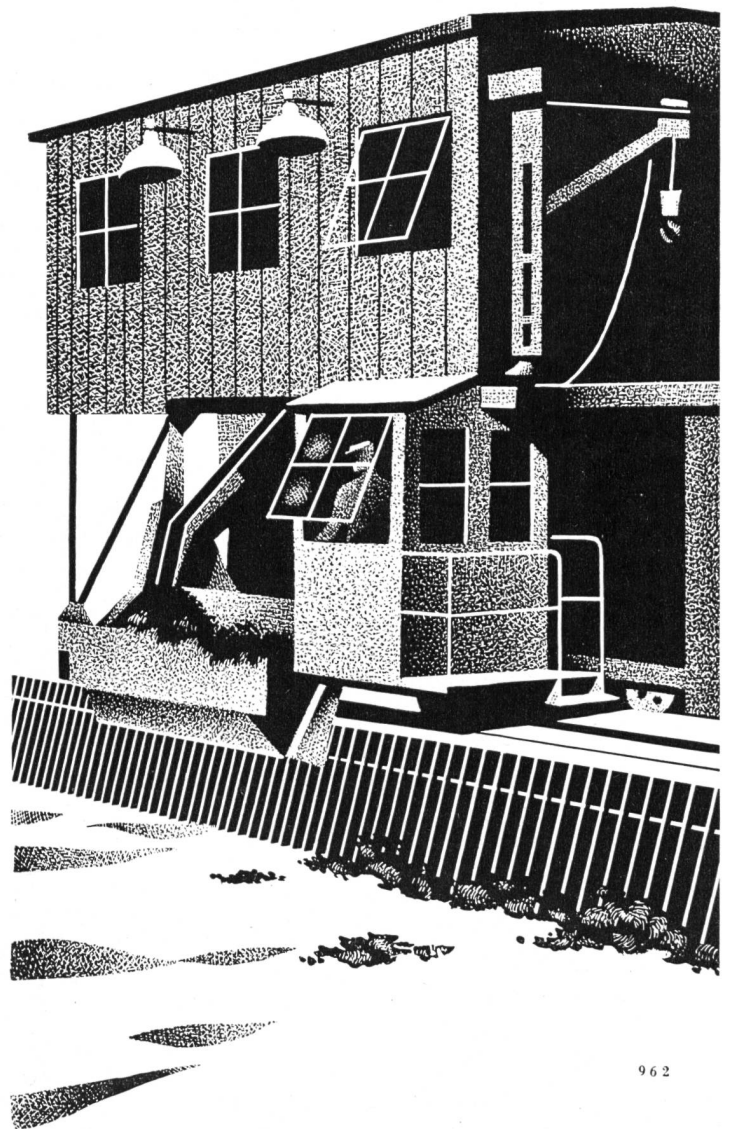

962

Rechenreinigungsmaschinen

fahrbar oder stationär

VON ROLL

Gesellschaft der
 Ludw. von Roll'schen Eisenwerke AG., Werk Bern

FRANZ RITTMAYER AG · ZUG

APPARATEBAU FÜR DIE WASSERWIRTSCHAFT

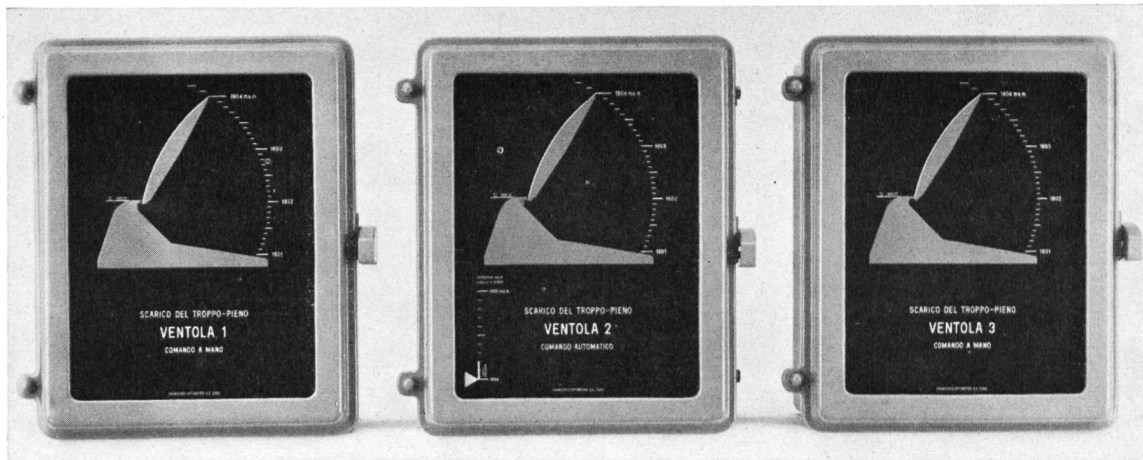

Misoxer Kraftwerke AG - Staumauer Isola
Hochwasserentlastungsklappen 3 Stellungsindikatoren

Im mittleren Indikator ist ein Differential-Steuerwerk eingebaut,
zur automatischen Betätigung der Klappe in Funktion des Staustausees

**Gezogene Woertz-Profile
und Zubehörteile**

zur Befestigung von
Rohr - und Kabelsträngen
sowie zum Bau von
Schalttafeln und
Verteilgestellen

OSKAR WOERTZ, BASEL
FABRIK ELEKTROTECHN. ARTIKEL
MARGARETHENSTRASSE 36-38 TELEPHON (061) 34 55 50

Druck sachen mit dem grossen Plus

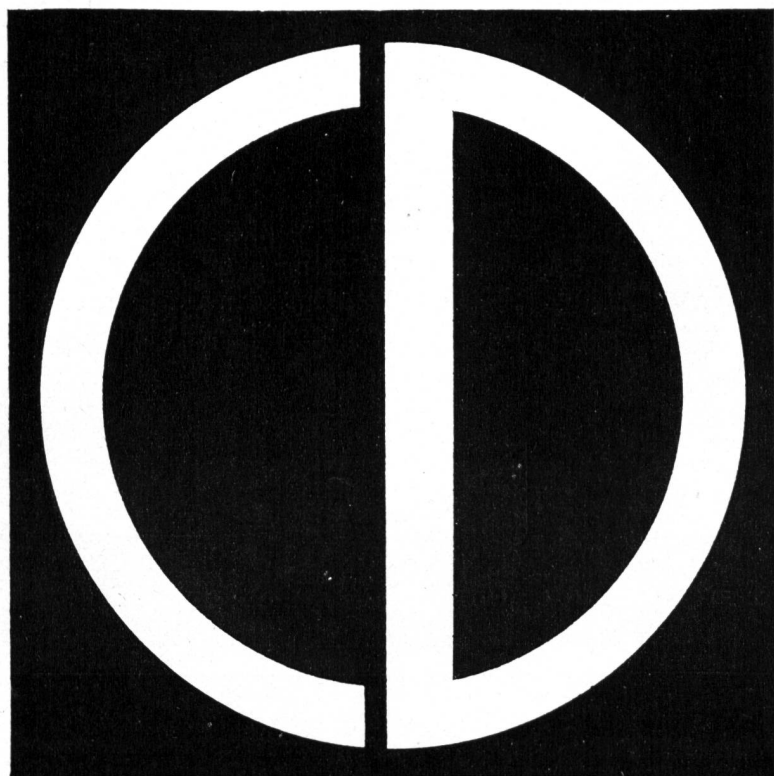

Dahinter stecken unsere formschönen
Schrifttypen, die gewissenhaft gepflegte
Satz- und Drucktechnik — und die ter-
mingerechte Ausführung der Aufträge
unserer zufriedenen Kundschaft.

City-Druck AG Zürich, St. Peterstraße 10
Telephon 051.234634

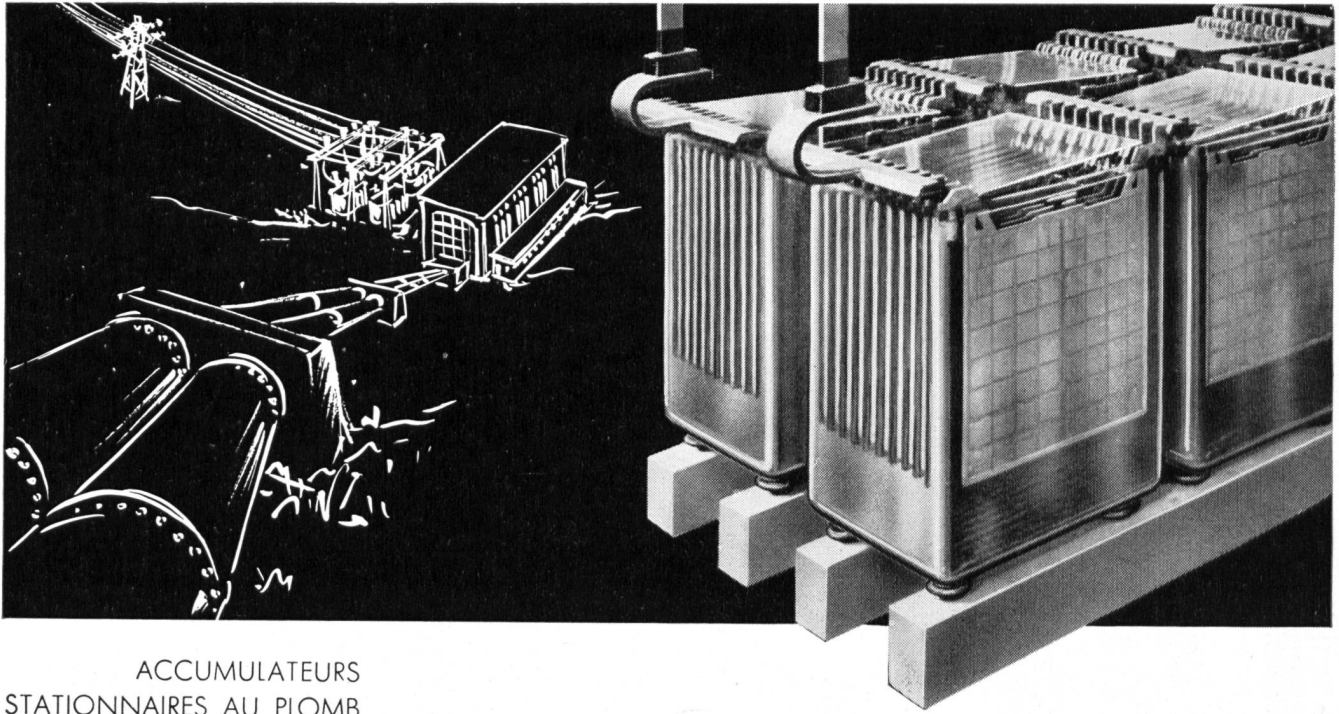

ACCUMULATEURS
STATIONNAIRES AU PLOMB
pour centrales électriques,
centraux téléphoniques, etc.

STATIONÄRE
BLEI-AKKUMULATOREN
für Elektrizitätswerke,
Telefonzentralen, usw.

LECLANCHÉ SA

YVERDON

WEY

**Bautenschutzmittel
Baukunststoffe**

**Aus unserem
Verkaufsprogramm**

WEY-Fugenbänder werden seit
20 Jahren für wasserdichte
Dilatationsfugen mit bestem Erfolg
verwendet. Lieferbar in Breiten
von 12 bis 50 cm.



WEY - Baustoff - Chemie AG · Zürich 6/57 · Streitholzstrasse 7 Tel. 051/28 21 91



Spezienschutzfarben und -lacke
langjährig bewährt für den Korrosionsschutz

Imerit Plastic-Metal

(Kaltverzinkung), die Zinkstaubfarbe für den kathodischen Korrosionsschutz für Ober- und Unterwasserstahlbauwerke

Imerit LK-Mennig

mit hervorragender Korrosionsfestigkeit, Wasserfestigkeit und Widerstandsfähigkeit gegen die verschiedensten Einflüsse

Imerit Bitumen

schwarz, aluminium und grün. Für den Rostschutz von Eisen für Druckrohrleitungen, erdverlegte Tanks und Leitungen

Imerit Bitumen

für Fundamente und Mauerwerkisolation

Imerit Bitumen

dick für die Erzielung hoher Schichtdicken in einem Arbeitsgang

Imerit Bitumen R

geruchsschwach für Trinkwasserbehälter

Imerit Alu-Mennig

der preisgünstige Leichtmennig für allgemeine Korrosionsschutzanstriche. Vollständig unschädlich, da absolut bleifrei, sehr niedriger Materialverbrauch und gute Rostschutzwirkung usw.

IMERIT AG

Wetzikon-Zürich

Fabrik für Spezienschutzfarben und -lacke
Spezial-Unterwasserfarben
Kaltverzinkung
Telephon (051) 97 83 85 / 97 89 85

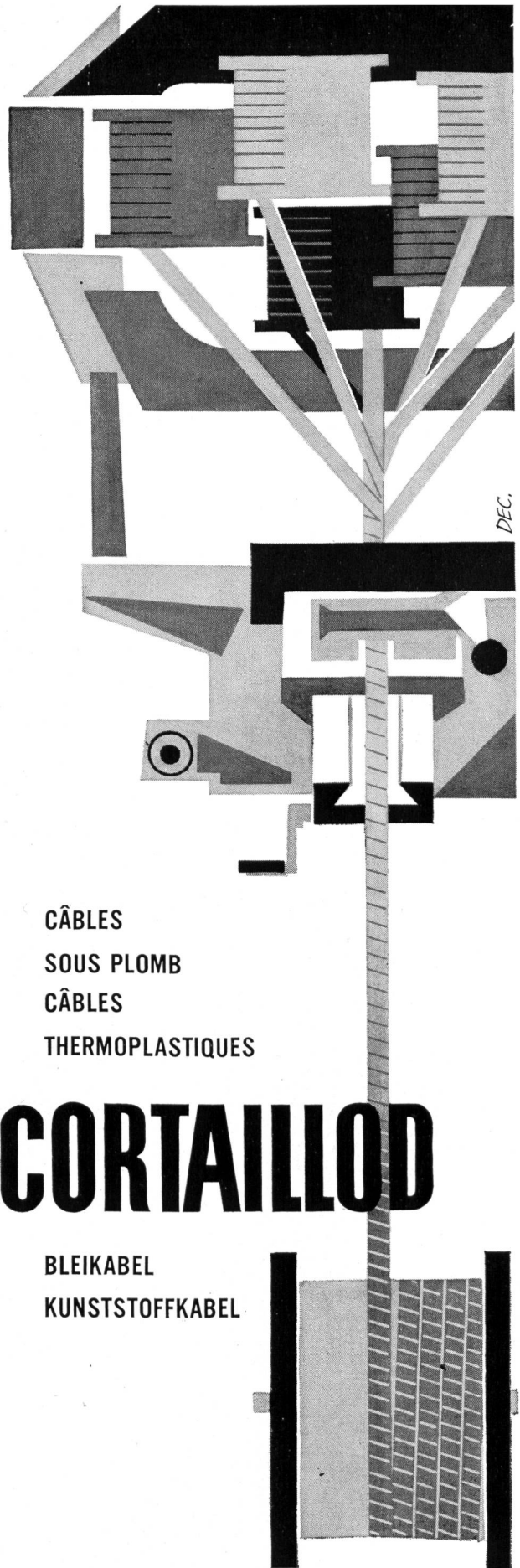

CÂBLES

SOUS PLOMB

CÂBLES

THERMOPLASTIQUES

CORTAILLOD

BLEIKABEL

KUNSTSTOFFKABEL

Neuere Separatdrucke aus «Wasser- und Energiewirtschaft»

Engadiner Kraftwerke und Spölvertrag mit Italien (Verschiedene Artikel: G. A. Töndury, Dr. G. Tramèr, Prof. H. Zbinden u. a.). Nr. 11, 1958	Fr. 4.50
Aires englacées et cotes frontales des glaciers suisses (avec carte) Dr. P. L. Mercanton. Nr. 12, 1958	Fr. 1.50
100 Jahre Wasserkraftnutzung der Limmat in Dietikon (mit 2farbiger Karte) H. Wüger, dipl. Ing. Nr. 12, 1958	Fr. 1.—
Die II. Juragewässerkorrektur / La II^e correction des eaux du Jura. Prof. Dr. R. Müller. Separatdruck aus Nr. 1—2, 1959, ergänzt durch französische Übersetzung; total 44 Seiten, reich illustriert, mit 6 Mehrfarbenbeilagen (Preis für Mitglieder Fr. 9.—)	Fr. 11.—
Die Elektrizitätswirtschaft von Uruguay. A. Sonderegger, dipl. Ing., Nr. 1—2, 1959	Fr. 1.50
Betriebliche Vorkommnisse und Erfahrungen beim Eisgang vom Februar 1956 auf Aare und Rhein. Untersuchung Verband Aare-Rheinwerke, bearbeitet von K. Achermann, dipl. Ing. Nr. 3, 1959	Fr. 2.—
Plan- und Bauprogramm für die aargauische Gewässersanierung. F. Baldinger, dipl. Ing. Nr. 3, 1959	Fr. 1.50
Seiffügelanlagen für die Vornahme von Wassermessungen. R. Pedroli, dipl. Ing. Nr. 3, 1959	Fr. 1.50
2. Internationale Konferenz über die friedliche Verwertung der Atomenergie. W. R. Keagy, Phys., und Dr. P. Koenig. Nr. 4, 1959	Fr. —.80
Wasserrecht an der 48. Konferenz der «International Law Association». Dr. H. Zurbrügg. Nr. 4, 1959	Fr. —.80
Das Donaukraftwerk Ybbs-Persenbeug. H. Böhmer, dipl. Ing. Nr. 5, 1959	Fr. 2.—
Die Elektrizitätswirtschaft Skandinaviens; Vergleich mit den Verhältnissen in der Schweiz und ihren Nachbarländern. G. A. Töndury, dipl. Ing. Nr. 5, 1959	Fr. 2.—
Der Einfluß von Gletscherrückgang und Gletschervorstoß auf den Wasserhaushalt. P. Kasser, dipl. Ing. Nr. 6, 1959	Fr. 1.50
Intensità della pioggia della città di Locarno. Legge delle intensità massime. A. Rima, Ing. cons. Nr. 6, 1959	Fr. 1.—
Aktuelle völkerrechtliche Probleme internationaler Grundgewässer. Dr. F. Müller-Trefzer. Nr. 6, 1959	Fr. 1.20
Die Bergeller Kraftwerke. 2 Artikel von W. Zingg, dipl. Ing., und H. Bertschinger, dipl. Ing. Nr. 7, 1959	Fr. 2.50
Rückblick auf die 12. Teiltagung der Weltkraftkonferenz in Montreal 1958. E. H. Etienne, dipl. Ing. Nr. 7, 1959	Fr. 2.—
Probleme des Gewässerschutzes im Zusammenhang mit dem Bau von Wasserkraftanlagen. Dr. P. Nänny. Nr. 8—10, 1959	Fr. 1.— Fr. —.50
Die Oberengadiner Seenlandschaft. Dr. R. Ganzoni. Nr. 8—10, 1959	Fr. —.50
Aménagement hydro-électrique du Haut-Valais. D. Blondel, ing. dipl. Nr. 11, 1959	Fr. 1.50
Geschichte und Kultur des Engadins. Prof. Dr. R. Bezzola. Nr. 11, 1959	Fr. 1.50
SWV-Studienreise 1959 nach Skandinavien. G. A. Töndury, dipl. Ing. Nr. 12, 1959 (mit Farbenbild)	Fr. 7.50
Topographische Unterlagen für Wasserbauten. Dr. H. Härry. Nr. 1—2, 1960	Fr. 1.—
Sondages et injections. J. Descoedres, ing. dipl. Nr. 1—2, 1960	Fr. 1.50
Entwicklung der Installationen für große Staumauern. A. Schläpfer, dipl. Ing. Nr. 1—2, 1960	Fr. 1.—
Entwicklung der Einbaumethoden und Installationen bei Erddämmen. G. A. Mugglin, dipl. Ing. Nr. 1—2, 1960	Fr. 1.50
Entwicklung der Mechanisierung beim schweizerischen Stollenbau. Duri Prader, dipl. Ing. Nr. 1—2, 1960	Fr. 1.—
La régularisation des lacs au cours du dernier demi-siècle. F. Chavaz, ing. dipl., S. Gygax, ing. dipl. Nr. 3, 1960	Fr. 2.—
Landerwerb und Realersatz bei Kraftwerkbauten. N. Vital, dipl. Ing. Nr. 3, 1960	Fr. 2.—
Übersicht über die Entwicklung der Hydraulik und der Bodenmechanik. Prof. Dr. E. Meyer-Peter und Prof. G. Schnitter. Nr. 4, 1960	Fr. 2.50
Die hydraulischen Maschinen. Prof. H. Gerber. Nr. 5—6, 1960. (Ebenfalls zu beziehen beim Institut für hydr. Maschinen und Anlagen, ETH, Sonneggstr. 3, Zürich 6)	Fr. 2.—
Die Entwicklung von großen Schaltanlagen. R. Casti, dipl. Ing. Nr. 5—6, 1960	Fr. 1.50
Energietransport auf große Distanzen. Dr. E. Trümpy. Nr. 5—6, 1960	Fr. 1.50
Die Elektrizität in der Urproduktion (Landwirtschaft und Gartenbau). Dr. F. Ringwald. Nr. 7, 1960	Fr. 1.—
Die Entwicklung der Schweizerischen Bahnen im Lichte der Elektrifizierung, dipl. Ing. A. Dudler. Separatdruck aus Nr. 7, 1960. Kunstdruckausgabe mit 5 Mehrfarben-Graphiken, ergänzt durch 27seitigen Bildanhang und 3 Tabellen	Fr. 3.30
Die Abflußverhältnisse in der Schweiz während der Jahre 1910 bis 1959. E. Walser, dipl. Ing. Nr. 8—10, 1960	Fr. 4.50
Zur Entwicklung der Schnee- und Gletscherforschung. Prof. Dr. R. Haefeli. Nr. 8—10, 1960	Fr. 2.—
Über die Gletscheränderungen seit 1900 in den Schweizer Alpen, mit Hinweisen auf die Bedeutung für die Wasserwirtschaft. P. Kasser, dipl. Ing., und Dr. W. Müller. Nr. 8—10, 1960	Fr. 2.—
Wasserkraftwerke damals und heute. E. Stambach, dipl. Ing. Nr. 8—10, 1960	Fr. 3.—
Entwicklung im Talsperrenbau. Dr. B. Gilg und F. P. Gerber, dipl. Ing. Nr. 8—10, 1960	Fr. 2.—
Wasserkraftnutzung und Energiewirtschaft 1910—1960. G. A. Töndury, dipl. Ing., Nr. 8—10, 1960	Fr. 4.50
Aperçu rétrospectif des corrections exécutées sur nos cours d'eau. A. Jaccard, ing. dipl., et W. Schmid, ing. dipl. Nr. 8—10, 1960	Fr. 1.50
Sonderhefte Graubünden , Nr. 5—7, 1952, und Ticino , Nr. 4—6, 1953, vergriffen	
Sonderheft Der Rhein , 92 Seiten, reich illustriert, Kunstdruckausgabe von Nr. 5—7, 1954. (Preis für Mitglieder Fr. 7.—)	Fr. 8.—
Sonderheft Wallis - Valais , 88 Seiten, reich illustriert, Kunstdruckausgabe von Nr. 5—7, 1955 (Preis für Mitglieder Fr. 7.—)	Fr. 8.—
Sonderheft Hundertjahrfeier der ETH , 68 Seiten, reich illustriert, Kunstdruckausgabe von Nr. 9—11, 1955 (Preis für Mitglieder Fr. 6.—)	Fr. 7.—
Sonderheft Talsperren-Barrages-Dighe , 136 S., reich illustriert, Kunstdruckausgabe von Nr. 7—9, 1956 (Preis für Mitglieder Fr. 10.—)	Fr. 12.—
Sonderheft Die Aare , 76 S., reich illustriert, Kunstdruckausgabe von Nr. 7—9, 1957 (Preis für Mitglieder Fr. 8.—)	Fr. 9.—
Sonderheft Die Reuß , 88 S., reich illust., Kunstdruck, Nr. 8—9, 1958 (Preis f. Mitglieder Fr. 7.—)	Fr. 8.—
Sonderheft Wasserwirtschaft — Naturschutz , 84 S., reich illustriert, mit Farbenbild, Kunstdruck, Nr. 8—10, 1959	Fr. 7.50
Sonderheft Jubiläum SWV 1910—1960 , 168 S., reich illustriert, mit mehrfarbigen Fallblättern und 8 Farbenbildern, Kunstdruck, Nr. 8—10, 1960	Fr. 17.50

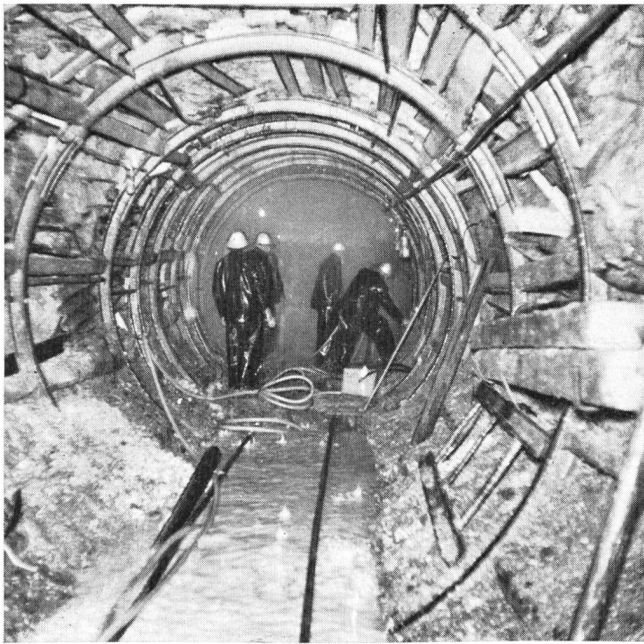

Entreprise de Travaux Publics
Pierre **CHAPUISAT**, ingénieur

TOUS TRAVAUX SOUTERRAINS

LAUSANNE MARTIGNY

Rascheres und rationelleres
Entwässern
mit der elektrischen

FLYGT

Tauch-Baugrubenpumpe

- selbstansaugend
- unter Wasser arbeitend
- trockenlaufend
- tritt bei Wasser automatisch wieder in Funktion
- keine Wartung, billig im Betrieb, kein Verschleiss
- Modelle für Förderleistung von 250-10 000 l/min. über jede Höhe

Loht sich für jeden Baubetrieb, für Kraftwerke, für Feuerwehren, Verwaltungen usw.

Verlangen Sie Prospekt, Referenzen oder Vorführung.

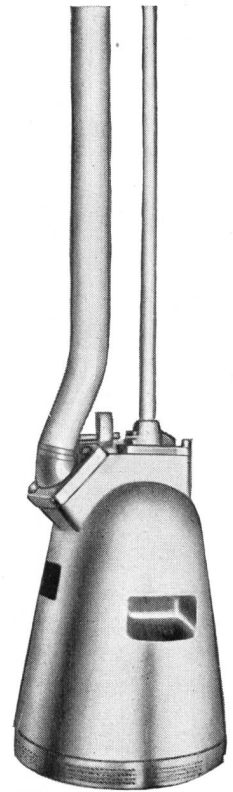

Carl HEUSSER BAUMASCHINEN
ZÜRICH 3, ZURLINDENSTR. 213, TEL. 051/23 35 20



**Innen-
VIBRATOREN**



12 000 Schwingungen pro Minute, robust, billig

Mit Elektro- oder Benzinmotor

Verlangen Sie unverbindlich Prospekte oder Vorführung

OTTO SUHNER AG. Brugg
Tel. (056) 4 14 22



- absolut wasserdicht
- brennt sicher und gleichmässig
- in Ringen zu 10 Meter oder gebrauchsfertig zugeschnitten.

K. MÜLLER SOHN
LUZERN

Steinholrain 2 Telephone (041) 2 04 22

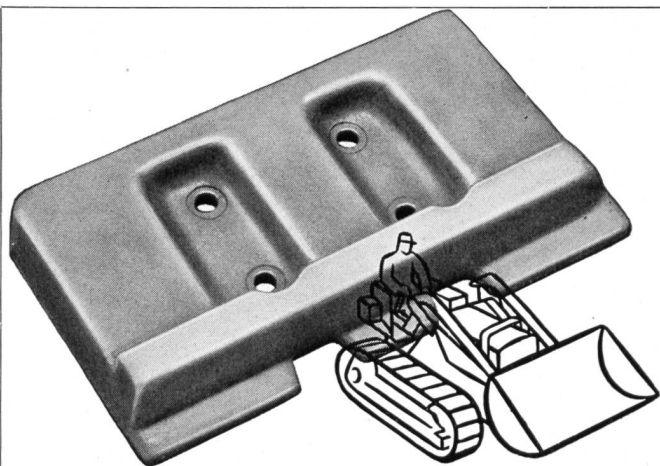

RAUPENKETTEN

Bodenplatten, Kettenglieder, Tragrollen
und Laufrollen aus gesenkgeschmiedetem
Mangan-Vanadium-Spezialstahl

für alle Raupenfahrzeuge

ab Lager lieferbar. Tel. (051) 83 62 10



SIEBAG AG GLATTBRUGG



KABELWERKE BRUGG A.G.



**Bleikabel
Kunststoffkabel
Drahtseile**

Einbanddecke



Falls Sie den Jahrgang 1960
der «Wasser-
und Energiewirtschaft»
einbinden lassen möchten,
liefern wir Ihnen eine
Einbanddecke in Leinwand
mit Silber-Prägedruck
zum Preise von Fr. 4.25.
Auf Wunsch übernehmen wir auch
das Einbinden zum Preise
von Fr. 11.25 plus Einbanddecke
= Fr. 15.50 bei Vorauszahlung auf
Postcheckkonto VIII 8092 Zürich,
Administration
«Wasser- und Energiewirtschaft»,
Hirschengraben 20, Zürich.

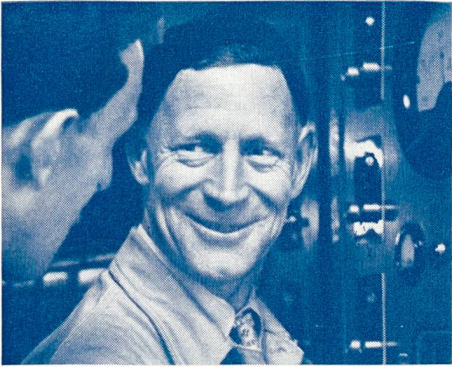

GUTE RESULTATE MIT LANDIS & GYR FERNMESSANLAGEN

ELEKTRIZITÄT

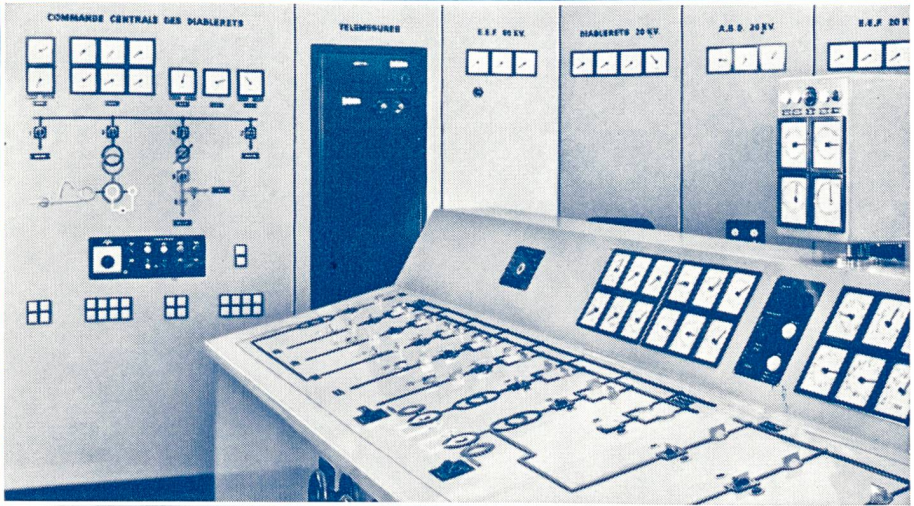
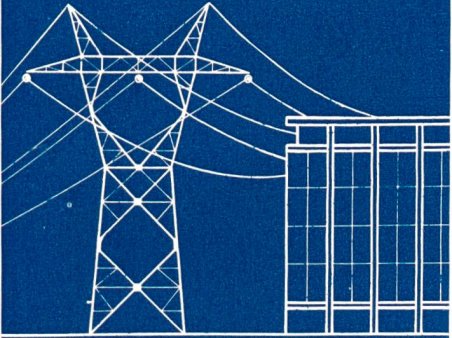

WASSER

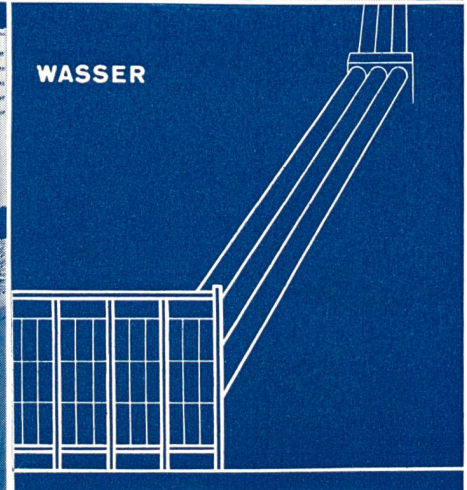
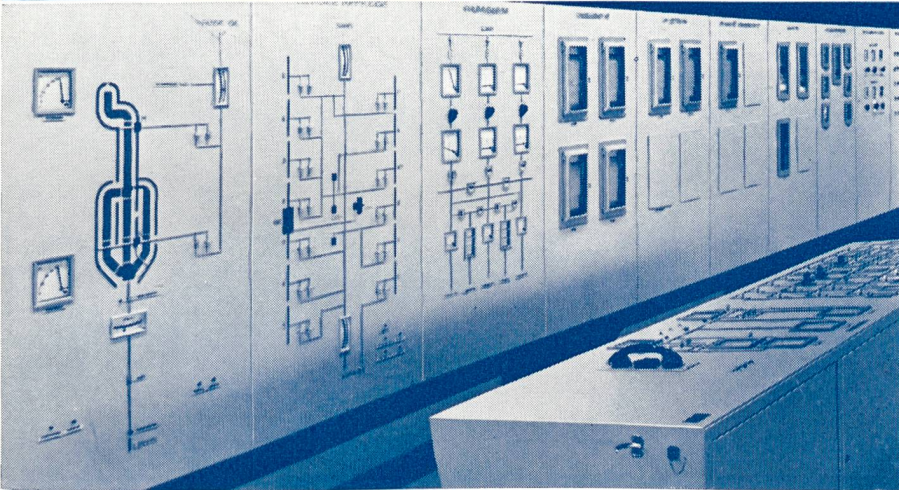

GAS

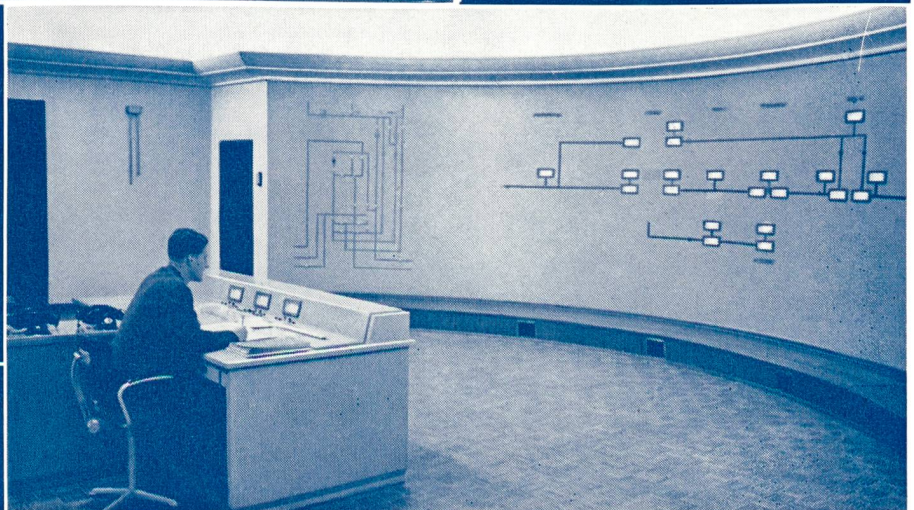
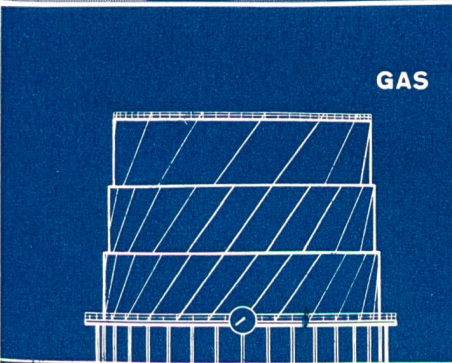

LANDIS & GYR AG. ZUG

In 3094

SULZER

Druckleitungen und Speicherpumpen für Wasserkraftanlagen

Gebrüder Sulzer
Aktiengesellschaft
Winterthur, Schweiz

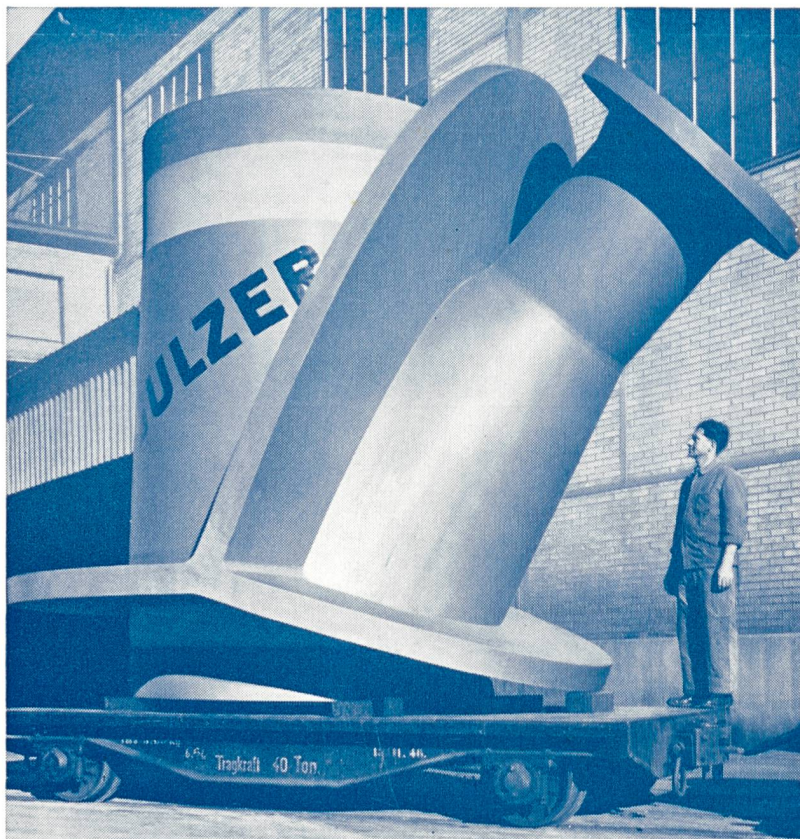

Abzweigrohr mit
Sulzer-Verstärkungskragen
Lichte Weiten 2050 / 800 mm
Betriebsdruck 111 at

Dreistufige Hochdruck-
Speicherpumpe für 3260 l/s
auf 628 m;
Leistungsbedarf 30 800 PS
für die Zentrale Motec der
Kraftwerke Gougara AG

