

Objektyp: **Advertising**

Zeitschrift: **Wasser Energie Luft = Eau énergie air = Acqua energia aria**

Band (Jahr): **74 (1982)**

Heft 7-8

PDF erstellt am: **12.07.2024**

Nutzungsbedingungen

Die ETH-Bibliothek ist Anbieterin der digitalisierten Zeitschriften. Sie besitzt keine Urheberrechte an den Inhalten der Zeitschriften. Die Rechte liegen in der Regel bei den Herausgebern. Die auf der Plattform e-periodica veröffentlichten Dokumente stehen für nicht-kommerzielle Zwecke in Lehre und Forschung sowie für die private Nutzung frei zur Verfügung. Einzelne Dateien oder Ausdrucke aus diesem Angebot können zusammen mit diesen Nutzungsbedingungen und den korrekten Herkunftsbezeichnungen weitergegeben werden. Das Veröffentlichen von Bildern in Print- und Online-Publikationen ist nur mit vorheriger Genehmigung der Rechteinhaber erlaubt. Die systematische Speicherung von Teilen des elektronischen Angebots auf anderen Servern bedarf ebenfalls des schriftlichen Einverständnisses der Rechteinhaber.

Haftungsausschluss

Alle Angaben erfolgen ohne Gewähr für Vollständigkeit oder Richtigkeit. Es wird keine Haftung übernommen für Schäden durch die Verwendung von Informationen aus diesem Online-Angebot oder durch das Fehlen von Informationen. Dies gilt auch für Inhalte Dritter, die über dieses Angebot zugänglich sind.

Oft die bessere Lösung –

Laich Spritz- beton, z.B.:

zur Sicherung von
Felswänden und Hängen,

für die Instandsetzung
von Bauten aus Mauerwerk
und Beton,

zur wasserdichten
Auskleidung von Becken
und Bassins,

als endgültiger Ausbau
von Stollen, Tunneln
und Kavernen,

zur Sanierung von
Wasserbauten.

Bild: Mit Spritzbeton verfestigte
Felspartie im Ausgleichsbecken des
SBB-Kraftwerkes in Le Châtelard VS
(ausgeführt 1975)

E. Laich SA
6671 Avegno/TI
T 093 - 811722



LAICH SA

Wir sind erfahrene,
faire und
pünktliche Partner.
Auf uns ist Verlass.

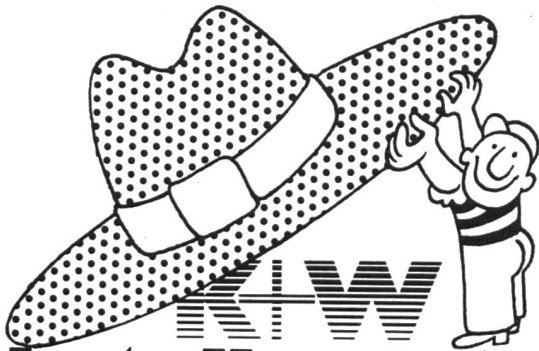

hat alles unter einem Hut

ab Lager für Sie:
Stahl, Metalle, Kunststoffe,
Bauspezialitäten, Armierungsstahl, Artikel
für Kanalisationen und Wasser-
versorgung, Stahlrohre, Werkzeuge,
Werkzeugmaschinen, Eisenwaren,
Beschlüge, Schrauben,
Artikel für Haus und Garten.

KIENER+WITTLIN AG BERN

3052 Zollikofen, Telefon 031 86 11 11
3011 Bern Schauplatzgasse 23 Tel. 031 22 23 55
3952 Susten Telefon 027 63 15 25

DICKOW PUMPEN

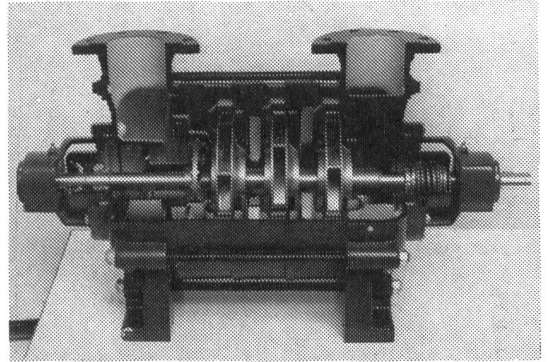

Ihr Partner auf folgenden Gebieten:

- Tanklagertechnik
- Chemieanlagenbau
- Chemische Industrie
- Be- und Entwässerungsanlagen
- Wärmeübertragungstechnik
- Seewasserentsalzung
- Petrochemische Industrie
- Wasserversorgung

Verkauf und Service in der Schweiz:

SAWA Pumpentechnik AG
CH-9205 Waldkirch SG
Telefon 071 98 12 55 Telex 719 205

Das Absperrventil!

LUCIFER 2/2 Wege-Magnetventile erfüllen alle Wünsche!

- Robuste Bauart
- Lange Lebensdauer
- einfache Wartung
- beliebige Einbaulage
- in Ruhestellung
offen oder
geschlossen
- Kv-Wert:
135-540 l/min.
- Druckbereich
0,3-16 bar
 Δp min 0,3 bar
- Leistungsaufnahme 1,6 bis 8 Watt
- Anschlussgrößen R 3/4" bis R2"
- Handnotbetätigung und wasserschlagarme
Ausführung auf Anfrage lieferbar
- Für trockene oder geölte Luft, neutrale Gase
und Flüssigkeiten wie Wasser, Mineralöle etc.

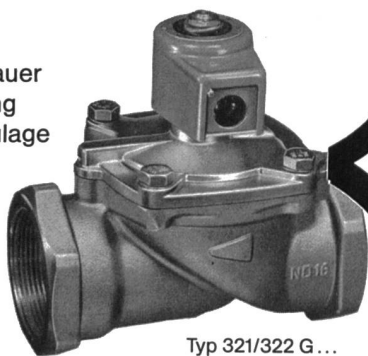

Typ 321/322 G...

BACHOFEN-AG

Industrielle Automation
CH-8610 Uster, Ackerstrasse 42, Tel. 01 940 70 01
CH-1033 Cheseaux s. L., Grands-Champs 4, Tel. 021 91 26 41

MSU

Sicherheits-Besteigungselemente für den Hoch- und Tiefbau

30 Jahre Erfahrung bürgen für absolute **Sicherheit** und höchste **Qualität**. Auch unter extremsten Verhältnissen gilt unsere **10jährige Garantie**. Führende Ingenieurbüros und öffentliche Verwaltungen im In- und Ausland schreiben unsere MSU-Spitzenzeugnisse verbindlich vor.

MSU-Besteigungselemente für:

Kanalisationen
Wasserreservoirs
Stauwehre
Fassaden
Notausstiege
Hochkamme
Industrieobjekte

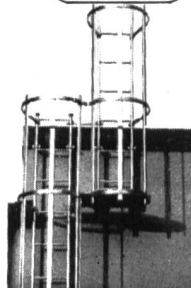

Ihr Vertrauens-Partner:

MSU-NORMEN
Henri Zenhäusern AG

Birmensdorferstrasse 134a
CH-8902 Urdorf ZH
Telefon 01/734 25 20-21
Telex CH 58 568 MSU

In der Von Roll'schen Giesserei in Choindez werden täglich 9000000 m³ Luft gereinigt. Luftfilterwaschanlagen in dieser sowie in zahlreichen ähnlichen Anlagen reinigen die Luft.

2 EGGER verschleissfeste TURO-Pumpen sorgen für die reibungslose Beseitigung der abrasiven Staubrückstände. EGGER-Pumpen. Pumpen von bester Qualität. Mit ausgefeilter Technik und aus besten Materialien.

Ausserdem – EGGER liefert ein vollständiges Pumpen-Programm nach dem Baukasten-System oder Sonderkonstruktionen. Verlangen Sie die Dokumentation.

TURO®  **EGGER**

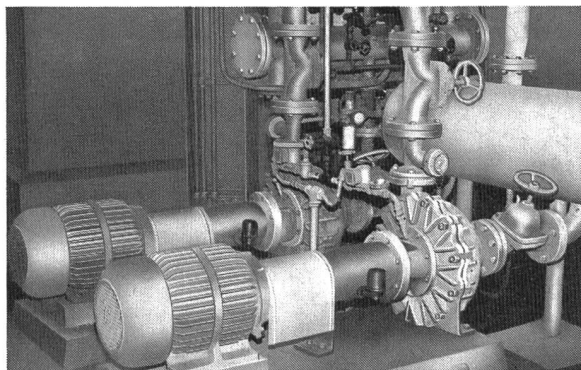

Cressier – Mannheim – Mailand

Emile EGGER & Cie AG
Pumpenbau und Maschinenfabrik
2088 Cressier NE/Schweiz
Telefon 038 48 11 22
Telex 35 207

Er schätzt saubere Luft!

(9 000 000 m³ Luft pro Tag wird gereinigt).



Katadyn ist besorgt für Lebensmittel №1~ unser tägliches Wasser

Silber – die edle Wasser-Entkeimung

Ausgangspunkt für die über 50jährige Katadyn-Methode ist Silber, das keimtötend wirkt. Bei Katadyn-Filterung desinfizieren sich daher die silberhaltigen Keramik-Kerzen selbst, wie sie auch das Wasser (auf mechanische Weise) garantiert entkeimen.

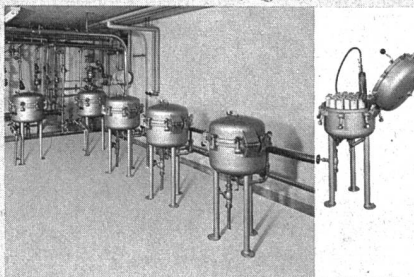

Ausschnitt aus einer Gruppe von 11 Entkeimungsfiltern MF 31, Mineralquelle Eglisau, Leistung: 1000 l/min.

Wenn Sonnen-Energie durchs Wasser strahlt

Ebenso ideal entkeimen Ultraviolett-Strahlen das Trinkwasser sofort und zuverlässig. «Multus»-UV-Anlagen von Katadyn versorgen schon weltweit Privathäuser, Gemeinden, Industrien und Schiffe mit keimfreiem Wasser.

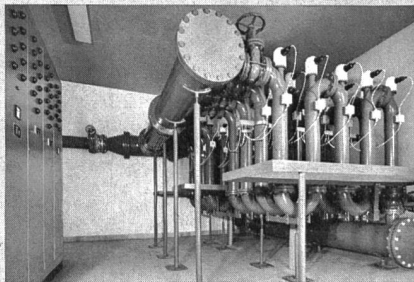

«Multus»-UV, Wasserversorgung Buchs SG, Leistung: 4000 l/min.

Katadyn – weil Wasser wieder wertvoll wird

Ob Silberionen-, Filter- oder Ultraviolett-Methode – alle Katadyn-Systeme sorgen für gesundes Wasser, ohne dieses mit Chemikalien zu belasten oder gar seinen Geruch und Geschmack zu verändern.

Dank der einfachen und wirksamen Entkeimungs-Prinzipien sowie der anspruchswenigen Wartung sind Katadyn-Produkte auf der ganzen Welt zu unentbehrlichen «Helfern» geworden.

Katadyn Produkte AG
Industriestrasse 27
CH-8304 Wallisellen
Telefon 01 – 830 36 77

50 Jahre
KATADYN
Methode
weil Wasser wertvoll
bleibt

Lagertanks 	Transporttanks 	Raumspartanks
Chemikaliertanks 	Standen 	Mehrzwecktanks
<p>Alles aus Kunststoff</p> <p>faser-plast</p> <p>Bitte verlangen Sie unsere ausführliche Dokumentation. Wir bieten auch für Sie die Lösung.</p> <p>Faser-Plast AG 9532 Rickenbach / Wil SG (073) 23 21 44</p>		

14^e Congrès International des Distributions d'Eau et Exposition au Centre de l'EPFZ Zurich 6 - 10 Septembre 1982

En ferez-vous aussi partie?

<p>Formulaires d'inscription à la SSIGE Grütlistrasse 44 8027 Zurich Tél. 01 201 56 36 Télex SGAS 58727</p>	<p>Inscription pour Exposition de l'Industrie IWEL 465 Hornsey Road London N 19 Tél. 0044 1 272 42 87 Télex 21792 ref. 2681</p>
---	---

Abdeckungen aus GFK in Erka-Segment-Bauweise für Klärwerksbetriebe und Industrie

Das ERKA-Leistungsspektrum:

- Klärbeckenabdeckungen in einschaliger oder Sandwich-Bauweise
- mit allen Zubehörelementen
- Tanks, Behälter, Apparate und techn. Formteile,
- ebenfalls aus glasfaserverstärkten Kunststoffen, also
- korrosionsbeständig und wartungsfrei
- witterungs- und UV-beständig
- mechanisch hochfest und formstabil
- wärme- und geräuschdämmend.

Vertrieb für die Schweiz: **mangold** Wasseraufbereitung Abwassertechnik
Hornbühlstrasse 32, 4010 Basel
Telefon 0 61/42 80 62, Telex ch-64 891 mag

PUMPEN

Explosionssgeschützte Tauchmotorpumpe für Sicherheitsdienste und Ölwehren

- Schnell einsatzbereit
- Einfache Bedienung
- Korrosionsbeständig
- Handliches Transportgestell
- SEV-geprüft

Verlangen Sie unsere Dokumentation.

**SOMMER
SCHENK
SUISSE**

**PUMPENBAU
CH-5213 VILLNACHERN
TEL.056 4313 63**

NUSSBAUM^{RN}

Armaturen Robinerterie

...komplett
in Technik,
Ausführung
und Programm.

...synonyme
de technique,
qualité et
programme
complet.



Neuheit

Die neue Absperrventil-Generation von NUSSBAUM:

Ein komplettes Programm Geradsitz- und Schrägsitzventile mit Gewinde- und Lötarmen

- nach neuer Norm (mit erosionsfestem Sitz)
- in neuer Form (INTERFITT-Linie)
- und bekannter NUSSBAUM-Qualität

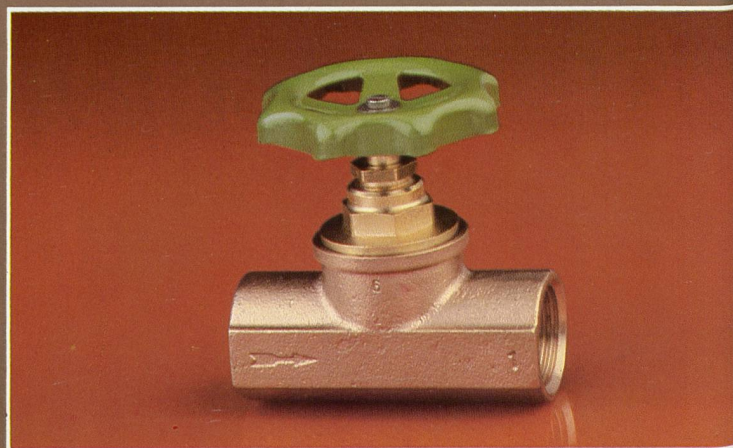
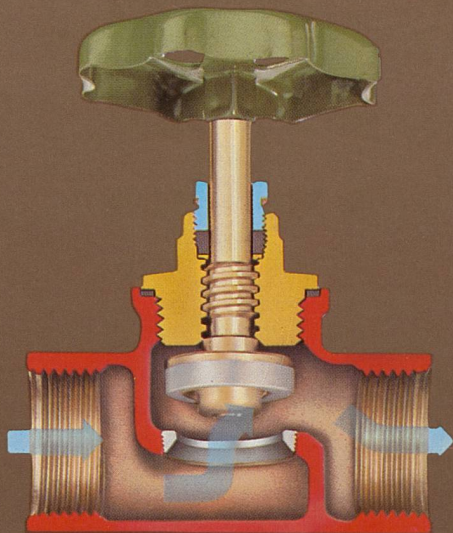

La nouvelle génération de robinets d'arrêt NUSSBAUM:

Nouveauté

Un programme complet de robinets droits et obliques, à visser et à souder.

- Selon la nouvelle norme (avec siège résistant à l'érosion)
- Une nouvelle forme (ligne INTERFITT)
- La traditionnelle qualité NUSSBAUM

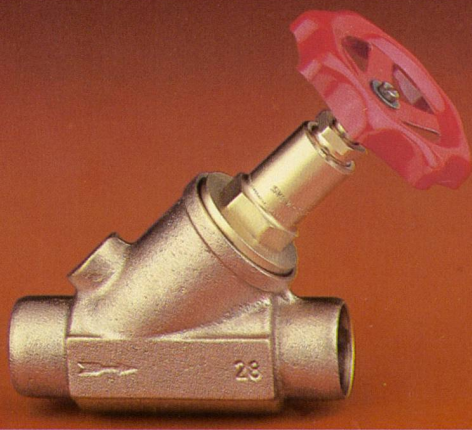
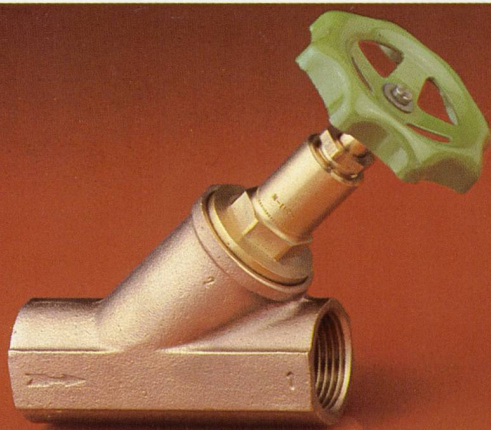

Erosionsfester Sitz aus Chromnickelstahl

Siège résistant à l'érosion en acier inoxydable

NUSSBAUM

R. Nussbaum AG/SA
Metallgiesserei und
Armaturenfabrik
Fonderie et robinetterie

CH-4601 Olten Postfach
Martin-Disteli-Strasse 26
Telefon 062 25 22 22
Telex 68 248

Verkaufsniederlassungen mit Reparaturwerkstätten
Succursales avec atelier de réparation

8045 Zürich
Eichstrasse 23
Telefon 01 35 33 93

4005 Basel
Hammerstrasse 174
Telefon 061 32 96 06

1004 Lausanne
12, chemin des Avelines
Téléphone 021 36 61 47
Télex 24 826

Abhollager
Dépôt

3072 Ostermundigen-Bern
Birkenweg 3
Telefon 031 51 13 13

Kern DM 502

Elektrooptisches Distanzmessgerät

Neu:

Grössere Reichweite: mehr als 1200 m mit 1 Reflektor.
 Kürzere Messdauer: 8 bzw. 4 Sekunden. Längere Betriebszeit: 10 Stunden pro Batterieladung.
 Flüssigkristall-Anzeige (LCD)

Modulares Gerätesystem Kern:

Universelle Kombinierbarkeit des DM 502 mit optischen und elektronischen Kern-Theodoliten. Weitere Ausbaumöglichkeit mit elektronischem Registriergerät für die computer-kompatible Speicherung der Messwerte.

Kern DKM 2-A.
Sekundentheodolit

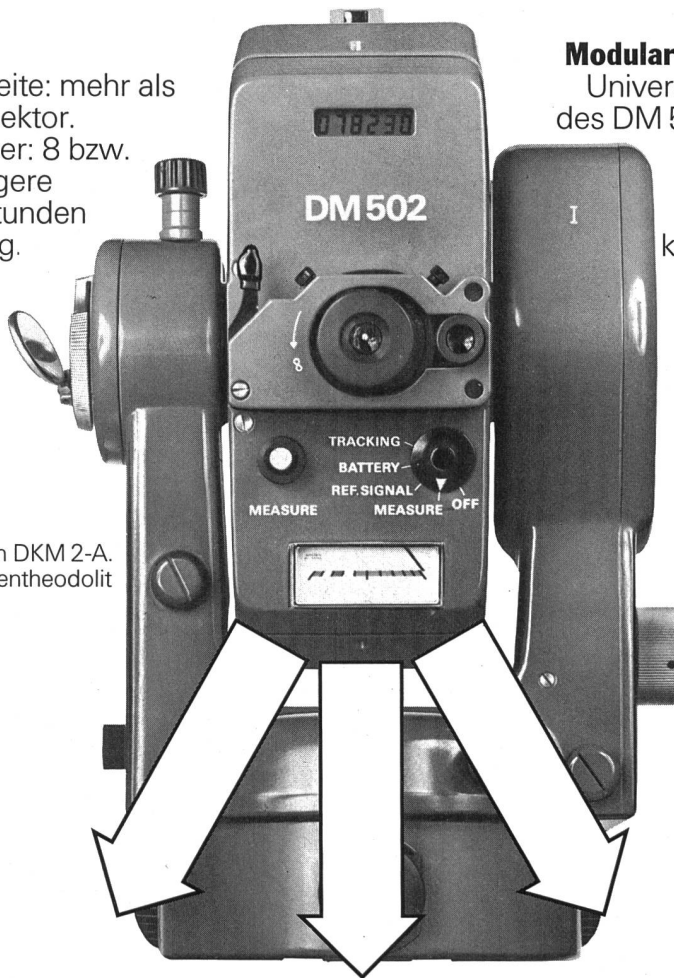

Modulares
Gerätesystem
Kern



Kern K 1-S. Ingenieurtheodolit
mit Skalenablesung

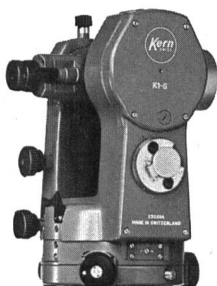

Kern K 1-M. Ingenieurtheodolit mit
Mikrometerablesung

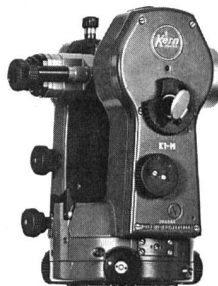

Kern E1. Elektronischer Theodolit
mit Registriergerät



Kern & Co. AG
 Werke für Präzisionsmechanik,
 Optik und Elektronik
 5001 Aarau
 Telefon 064-25 11 11

Coupon

Ich interessiere mich für den Kern DM 502 und wünsche den ausführlichen Farbprospekt , ein Angebot , eine Vorführung .

Name _____

Beruf _____

Adresse _____

Telefon _____

Taschenbuch für die sichere Überholung von Korrosionsschutz- Anstrichen.

Bei der Überholung von Korrosionsschutz-
Anstrichen stellen sich viele Fragen.
INERTOL ist dem Problemkreis von allen
Seiten auf den Grund gegangen. Das
Ergebnis zahlloser Prüfungen und Praxis-
erkenntnisse ist in einem Taschenbuch für
Sie zusammengefasst.

Taschenbuch anfordern ist ein
erster Schritt auf dem Weg zu sicheren
Überholungs-Anstrichen.

INERTOL AG

BUESS + STILLHARD

**Coupon einsenden genügt –
und Fr. 2.50 in Briefmarken.**

Name _____

Firma _____

Strasse _____

PLZ/Ort _____

WEL 3

Einsenden an:

INERTOL AG

Bautenschutzchemie · produits anticorrosifs
Hegmattenstrasse 15, 8404 Winterthur
Tel. 052/27 77 77



Für Ihre Sicherheit bei Brand...

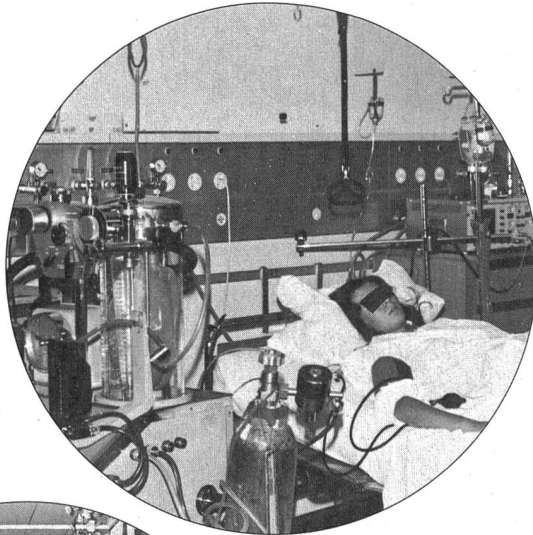

...dann

- Selbstlöschung
- keine korrosiven Gase
- Erhalt der Funktionsfähigkeit
- geringe Rauchentwicklung
- hoher Entzündungswiderstand und Schwerbrennbarkeit

mit

KABEL

NO-flamm

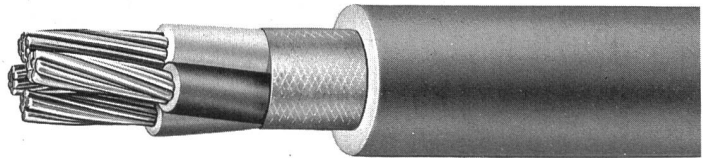

ENTSPRECHEND LOCA-TEST

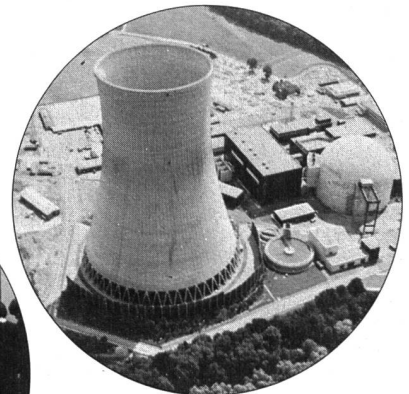

SOCIÉTÉ ANONYME DES
CABLERIES & TRÉFILÉRIES
DE COSSONAY

CH-1305 COSSONAY-GARE VD/SUISSE TÉL. (021) 87 17 21 TÉLEX 24.199 TÉLÉGR. CÂBLERIES

Zuverlässigkeit bei der Wassermessung ist ein Problem...



... das für das Wasserwerk nicht unbedeutend ist.

In jedem Fall verfügt Aquametro über das geeignete Mess-System:

Die einfache mechanische Durchfluss-Messung.

Oder die elektronische Netzüberwachung mit Turbinen-Zähler.

Oder neu: Das magnetisch-induktive Mess-System

Flowtec-Auto-Zero.

Damit die Rechnung aufgeht:

**aqua
metro**

Ein hilfsbereiter Partner,
der die Probleme löst und keine
neuen schafft.

Aquametro AG, Murbacherstrasse 34, 4013 Basel
☐ Tel. 061/43 67 67, Telex 62843

Messanlagen zur Überwachung von Ingenieurbauwerken wie

- Staumauern
- Kraftwerkanlagen
- Tunnels
- Brücken
- Baugruben

Physik. Instrumente
HUGGENBERGER AG



Hohlstrasse 176, 8040 Zürich
Tel. 01/44 56 71



In Fachkreisen gelten wir seit über 15 Jahren als
Spezialisten für Ölwehr- und Umweltschutzprodukte

Unser Sortiment bewährter Geräte und Ölbindemittel:

- EGLI-Altölsammelstelle, mehrteilig
- ECRAN-Ableitsperre für Ölunfälle
- Q. S. Wasserproben-Entnahmeggerät
- NOLTE-Edelstahlschwimmwand
- Absorptionsmittel für Mineralöle,
Lösungsmittel, Säuren
- Sperren, Ausstreu- und Absauggeräte

ASEOL AG, BERN

HANDELSABTEILUNG

Postfach 2716 / 3001 Bern · Telefon 031 25 7844

ridat

das ideale Fernwirkssystem

Anwendungsgebiete:

- Wasserversorgung
- Regen- und Abwasserbehandlung
- Hydrologie
- Gewässerschutz
- Wasserkraftwerke
- EVU
- Gasversorgung

Leistungsmerkmale:

- Sichere Übertragung von Befehlen, Meldungen, Analog- und Digitalmesswerten sowie Zählwerten (Impulse) in beiden Richtungen
- Datenvorverarbeitung in den Aussenstellen
- Rechnerschnittstelle
- Protokolliereinrichtung
- Übertragung im gleichen System über:
 - betriebseigene Kabel
 - Post-Mietleitungen
 - öffentliches Fernsprechnet
- Hard- und Software modular ausbaubar von einfachen Aufgaben bis zur rechnergesteuerten Prozessführung

Mess- und Leittechnik
für die Wasser- und
Energiewirtschaft

rittmeier

Rittmeyer AG
Postfach 2143
CH-6300 Zug 2

ridat

Meto-Bau

die leistungsfähige Stahlbau-Firma

Unser Fabrikationsprogramm:

- Stahlhochbau
- Brückenbau
- Stehtankanlagen
- Kesselbau
- Stahlfundamente für Turbinen
- Krananlagen
- Ausrüstungen für die Zementindustrie
- Ausrüstungen für Grosskläranlagen
- Vollbiologische Kläranlage Metoxy und mechanisch-biologische Kleinkläranlagen Minoxoy und Vesipoika mit und ohne Phosphatfällung
- Stahl-Doppelböden und Auffangtassen zu Stehtanks

Eigene Ingenieurbüros
in Zürich und Würenlingen

Meto-Bau

Meto-Bau AG
CH-5303 Würenlingen/Schweiz
Tel. 056/98 26 61 Telex 54684

Erdbebensicher:
Rohrkeller
für Wasserversorgung.

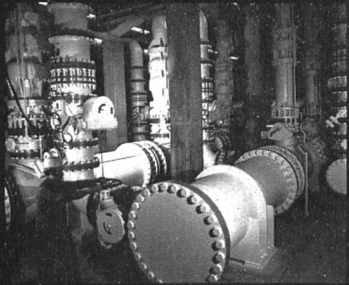

In Laos: Einlaufleitung
von 6 m ϕ und 125 m³/s
Durchflussmenge.

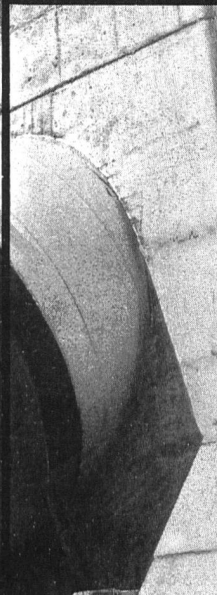
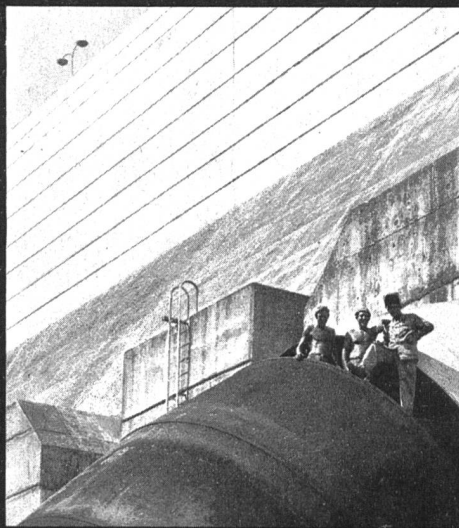

Für Hochdruck-
Kraftwerk:
Druckleitung.

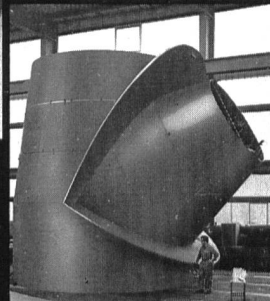

Für den
Kamburu-Staudamm,
Kenia:
Doppel-Hosenrohr.

Information über **Druckleitungen**

Wir bauen Wasser-
schlösser und Stollen-
panzerungen, Leitungs-
und Hosenrohre, Druck-
und Einlauf-Leitungen...
kurz, ungefähr alles, was
an Rohren zum Transport
von Wasser nötig ist.

Wir bauen aus hoch-
festen Stählen in bester
Qualität. Da wird
Schweissen zur hoch-
qualifizierten Facharbeit.

In Jahrzehnten haben
wir – in unserem
eigenen Land der
klassischen Wasserkraft-
Nutzung – gelernt,
Druckleitungen optimal
zu konstruieren und zu
montieren.

Und seit Jahren schon
nutzen unsere Erfahrun-
gen – allein und in
Zusammenarbeit – beim
Bau von Kraftwerken in
der ganzen weiten Welt.
Geben Sie uns Gelegen-
heit, Ihr besonderes
Druckleitungs-Problem

rationell (und preis-
günstig) zu lösen, um
sprudelnde Wasserkraft
in nützliche Energie zu
verwandeln!

OF
SWITZERLAND

**ZSCHOKKE
WARTMANN
AG**

CH-5200 Brugg
Telefon 056 42 00 25
Telex 52096
Stahlbau
Wasserbau
Kesselbau
Apparatebau
Maschinenbau

Wir sind zuständig...

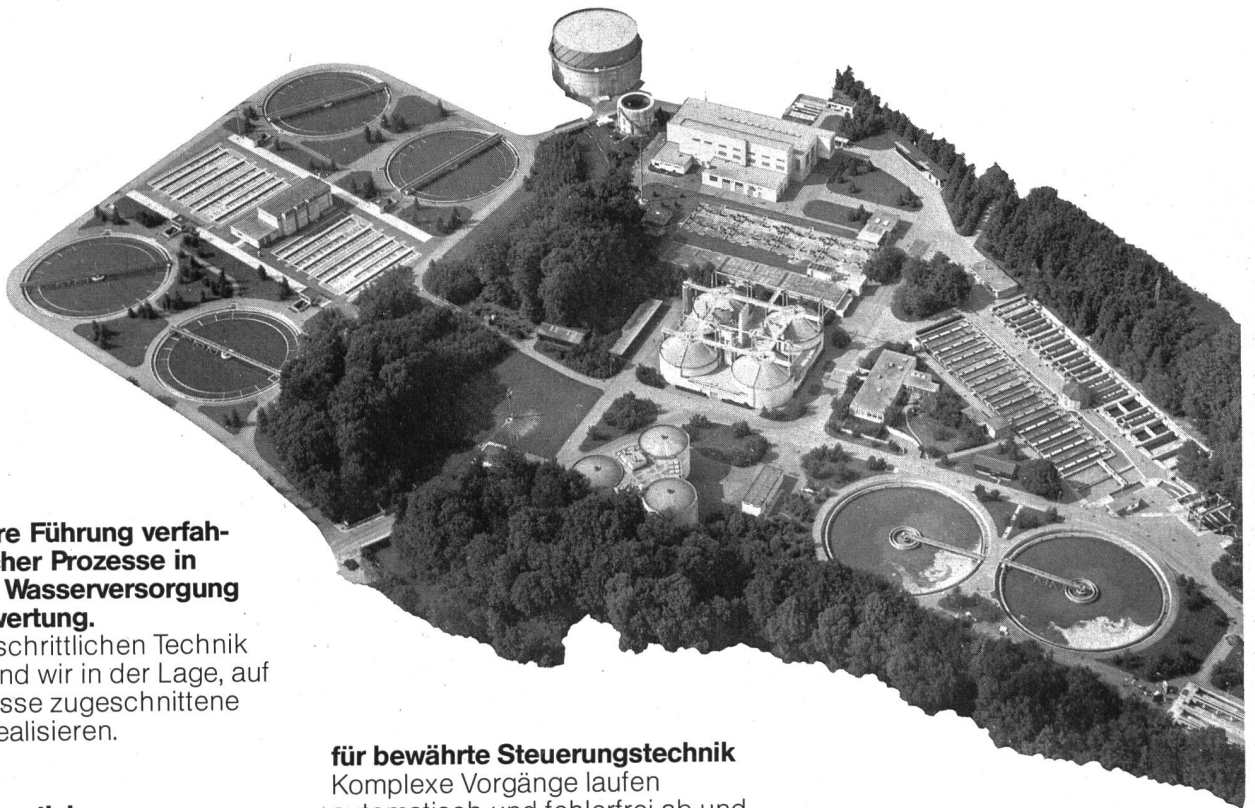

für die sichere Führung verfahrenstechnischer Prozesse in Kläranlagen, Wasserversorgung und Müllverwertung.

Mit einer fortschrittlichen Technik im Rücken sind wir in der Lage, auf Ihre Bedürfnisse zugeschnittene Projekte zu realisieren.

für moderne Prozessautomatisierung

Neue Prozessleitsysteme mit Sichtgeräten, intelligenten Automatisierungseinseln und Mikroprozessoren ermöglichen eine hohe Flexibilität in der Prozessführung bei einfacher und übersichtlicher Bedienung.

für betriebssichere Messtechnik

Wartungsarme und wartungsfreundliche Messwertumformer informieren die Anlage präzise und störungsfrei über den Prozess.

für bewährte Steuerungstechnik

Komplexe Vorgänge laufen automatisch und fehlerfrei ab und entlasten Ihr Personal von Routinearbeit.

für wirtschaftliche Regelungstechnik

Je nach Automatisierungsgrad und je nach Verfahren sind hohe Energieeinsparungen inbegriffen.

für umfassende Dienstleistungen

Von Dokumentationen und Entscheidungsgrundlagen über Inbetriebsetzung und Personalein-

weisung bis zum Unterhalt Ihrer Anlage stehen wir zu Ihrer Verfügung. Rufen Sie uns an!

**Siemens-Albis AG
Mess- und Prozesstechnik**

8047 Zürich, Freilagerstr. 28
Tel. 01/495 31 11, Telex 558 923

1020 Renens, 42, rue du Bugnon,
Tel. 021/34 96 31, Telex 24 158

**für Analysentechnik,
Mess- und Automatisierungssysteme.
Ihre Siemens-Albis.**

KIBAG

Ihr Wasserbau-Partner empfiehlt sich für:

- **Bach- und Flusskorrekturen**
- **Holz-, Beton- und Stahlpfähle, Spundwände**
- **Hafenbauten, Unterwasserarbeiten**
- **Grundwasserabsenkungen**
- **Schwimm- und Saugbaggerarbeiten**
- **Transporte mit Lastschiffen**



8806 Bäch Telefon 01 784 55 55

Weitere Filialen:

Davos, Horn TG, Landquart, Langnau LU, St. Gallen, Zug, Zürich

Energie-Einsparung

beginnt bei der präzisen Erfassung des Energie-Konsums der einzelnen Abnehmer und der optimalen Datenauswertung z.B. mit unserem

digitalen Rechensystem KMR-51

für Versorgungsnetze mit den Energieträgern

Wasser, Sattedampf, überhitzter Dampf

● **Hohe Zuverlässigkeit**
des Systems auf Grund der wartungsfreien Messtechnik und der Datensicherung bei Netzausfall.

● **Modularer Aufbau**
des Systems in 19"-Technik ermöglicht eine optimale Lösung Ihres Messproblems von

der Einstrangmessung mit Zählung bis zur Mehrstrangmessung mit Bilanzprotokollierung.

● **Datenerfassung mit 12 Bit-Auflösung**,
Mengenberechnung und Steuerung des Systems mittels Mikroprozessor.

● **Hohe Genauigkeit**
des Systems in Verbindung mit der bekannten Messtechnik von FISCHER & PORTER, für Durchfluss, Differenzdruck, Druck und Temperatur.

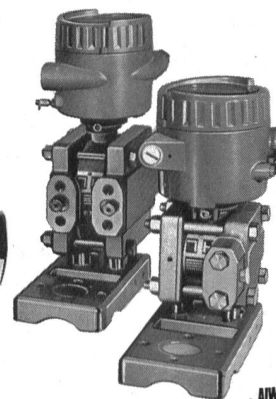
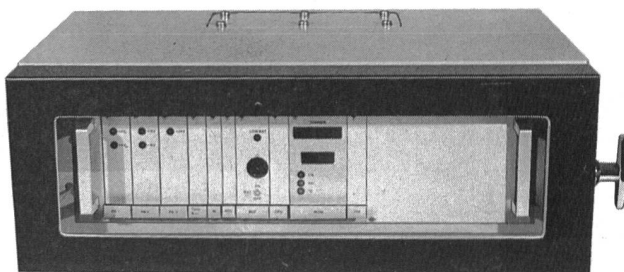

FISCHER
& PORTER **F**

KUNDERT ING. ZÜRICH

AG für Verfahrenstechnik + Automation
8048 Zürich Badenerstrasse 808 Telefon 01 64 30 30

Wasser...

... es scheint nichts Einfacheres zu geben beim Abschliessen von Rohrleitungen – doch die Probleme liegen versteckt und im Detail.

Nur eine absolut robuste Konstruktion solcher Armaturen gewährt den störungsfreien Betrieb über Jahre. Weil Wasser sehr aggressiv sein kann und versucht, sich mit vielen Stoffen «aufzuladen», ist eine optimale Korrosionssicherheit von grösster Bedeutung. Und die Wartung der Anlagen muss mit mini-

malstem Aufwand durchgeführt werden können.

SISTAG zeigt Ihnen wegweisende Problemlösungen.

SISTAG-Absperrklappen sind von robuster, einfacher Konstruktion, kombiniert mit optimalem Oberflächenschutz und zahlreichen rostfreien Bauteilen – und erfüllen alle Erwartungen!

Lassen Sie sich über unsere interessanten Lösungsvorschläge genau informieren.

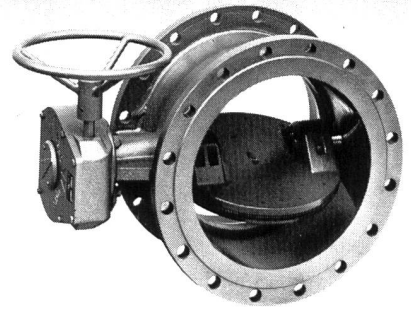

zopfwerbung

SISTAG Absperrorgane nach Mass!

SISTAG

Sidler Stalder AG 6274 Eschenbach
Sidler Stalder SA 1800 Vevey

Tel. 041 89 24 44
Tel. 021 51 67 35

KUNSTSTOFFROHRLEITUNGSBAU



Hart-Polyäthylen-Rohre ND 3,2/ND 4, \varnothing 200, 450 und 630 mm

PE-H
PVC
PP
GFK

Beratung
Projektierung
Fabrikation
Montage
Service

rowatec ag

Rohrleitungsbau, Brückenaufleger, -Dehnungsfugen, Hängebahnen

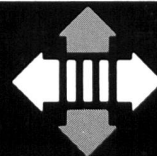

8604 Volketswil
Steinmüri 2
01/945 40 91/92

Ingenieurunternehmung AG der
Schweizerischen Elektrizitäts- und Verkehrsgesellschaft

Suiselectra

ABTEILUNG KRAFTWERKE

PROJEKTIERUNG UND BAULEITUNG

Mit allen einschlägigen Arbeiten

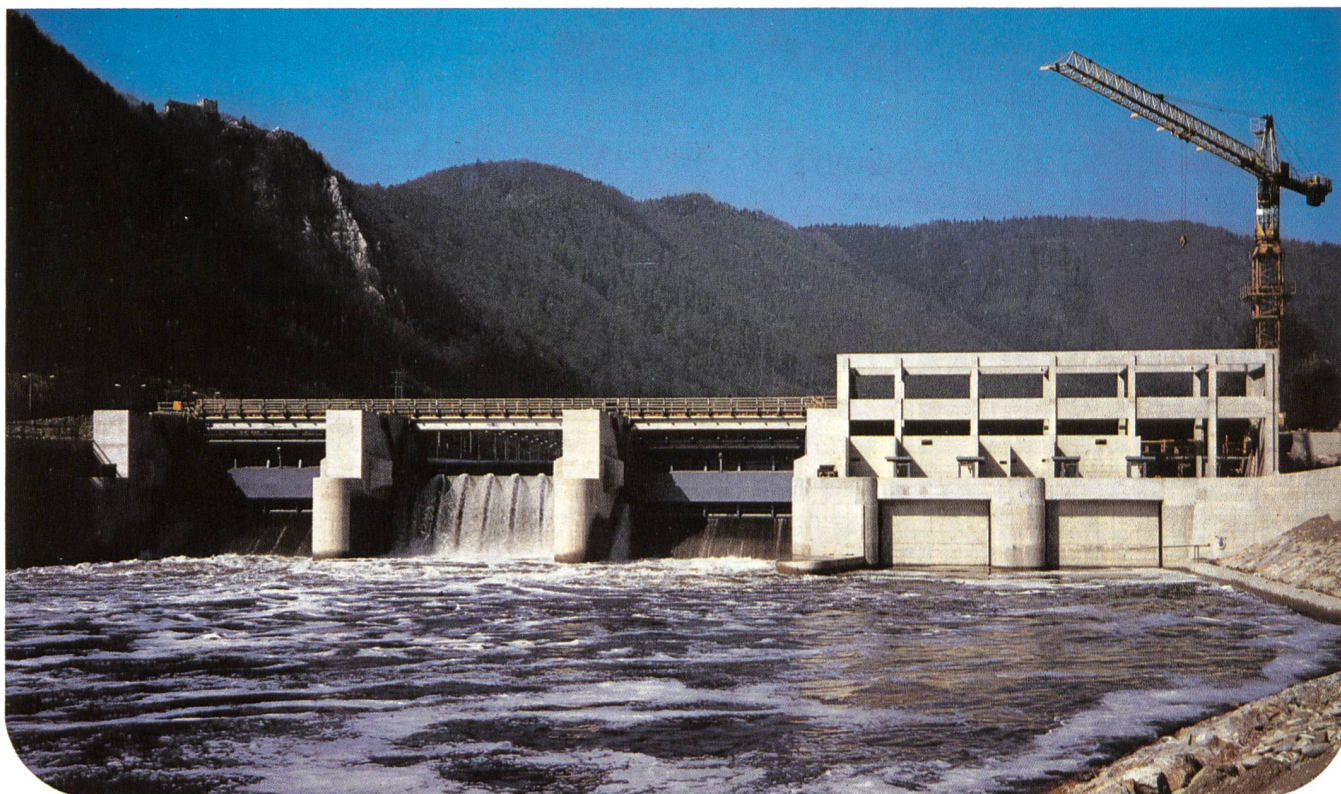

NEUANLAGEN – UMBAUTEN – ERWEITERUNGEN

FÜR

ALLE ANLAGEN IN DER BAUWIRTSCHAFT UND ENERGIEPRODUKTION

Malzgasse 32 4010 Basel Tel. 061/220077 Telex: 62065 Setbs