Objekttyp: **Advertising**

Zeitschrift: **Zivilschutz = Protection civile = Protezione civile**

Band (Jahr): **12 (1965)**

Heft 3

PDF erstellt am: **02.06.2024**

Nutzungsbedingungen

Die ETH-Bibliothek ist Anbieterin der digitalisierten Zeitschriften. Sie besitzt keine Urheberrechte an den Inhalten der Zeitschriften. Die Rechte liegen in der Regel bei den Herausgebern.
Die auf der Plattform e-periodica veröffentlichten Dokumente stehen für nicht-kommerzielle Zwecke in Lehre und Forschung sowie für die private Nutzung frei zur Verfügung. Einzelne Dateien oder Ausdrucke aus diesem Angebot können zusammen mit diesen Nutzungsbedingungen und den korrekten Herkunftsbezeichnungen weitergegeben werden.
Das Veröffentlichen von Bildern in Print- und Online-Publikationen ist nur mit vorheriger Genehmigung der Rechteinhaber erlaubt. Die systematische Speicherung von Teilen des elektronischen Angebots auf anderen Servern bedarf ebenfalls des schriftlichen Einverständnisses der Rechteinhaber.

Haftungsausschluss

Alle Angaben erfolgen ohne Gewähr für Vollständigkeit oder Richtigkeit. Es wird keine Haftung übernommen für Schäden durch die Verwendung von Informationen aus diesem Online-Angebot oder durch das Fehlen von Informationen. Dies gilt auch für Inhalte Dritter, die über dieses Angebot zugänglich sind.

Ein Dienst der *ETH-Bibliothek*
ETH Zürich, Rämistrasse 101, 8092 Zürich, Schweiz, www.library.ethz.ch

http://www.e-periodica.ch

Baukosten

Die gesamten Baukosten der Schutzraumanlage, einschliesslich maschinelle Ausrüstung, Kücheneinrichtung, Mobiliar, Gebühren und Honorare, belaufen sich auf rund 835 000 Fr. Diese Kosten verteilen sich wie folgt auf die verschiedenen Arbeitsgattungen:

Bauarbeiten	62,5 %
Maschinelle Ausrüstung	24,7 %
Kücheneinrichtung	1,5 %
Mobiliar	2,3 %
Gebühren und Honorare	9,0 %

Bei einem umbauten Raum von 1900 m³ ergibt sich somit ein Gesamtpreis von Fr. 430.— pro m³.

sbz

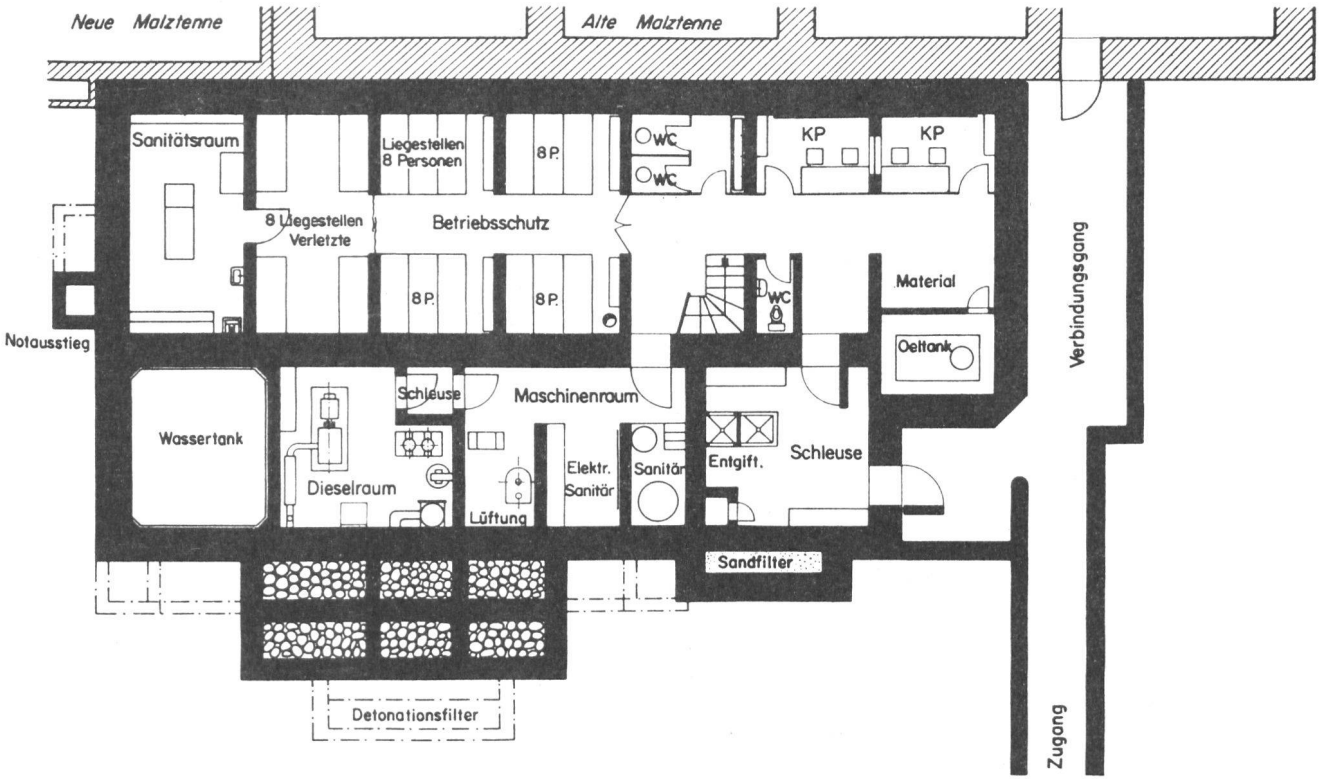

Grundriss des Untergeschosses des Schutzraumes. Darüber befindet sich das Obergeschoss mit Schlaf- und Aufenthaltsräumen und der Küche.

Zur Zivilschutz-Ausrüstung

SÄNTIS

Qualitäts-Batterien

SÄNTIS Batteriefabrik
J. Göldi RÜTHI/SG

ZIVILSCHUTZ + FEUERWEHR

NEU: «ATLANTIC F»-Laterne, kombiniert mit **Scheinw., Flut-** und **Bodenlicht** sowie für verschiedene **Signalzwecke** mit einlegbaren Farbenscheiben, auf Wunsch mit **praktischem Umhänger** zum Tragen auf der Brust. Absolut **unverwüstlich, rostfrei** u. **wasserdicht.** Brenndauer ca. 30 bis 35 Stunden. Preis Fr. 28.— plus Umhänger und Farbensatz.

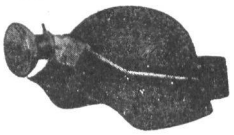

Stirn- und Helmlampe «METALLUM». Sehr **lichtstark** und **robust.** Mit Gehäuse für 3 Monozellenbatterien (oder mit Taschenlampengehäuse auf dem Helm tragbar). Kein Wackeln auf dem Helm. Preis ohne Batterien Fr. 31.80. Hierzu Batterien von bester Qualität. Ferner, neuzeitliche **Scheinwerferlampen** mit Trocken- und aufladbaren Dauerbatterien, mit und ohne Blinklicht.
Diverse Taschenlampen und Batterien aller Art.

Prospekt und nähere Angaben erhalten Sie gerne durch die Generalvertretung

X. Marquart, Oberriet-Loo SG ✆ 071 78 15 22 / 78 13 85

Vertretungen elektrischer Artikel

Die Inserate sind ein wichtiger Bestandteil unserer Zeitung!

Sie orientieren die für den Zivilschutz verantwortlichen Behörden über die günstigen und der Empfehlung werten Bezugsquellen bei der Anschaffung von Material und Geräten

Einbanddecken für den «Zivilschutz»

Ganzleinen mit Aufdruck auf Titel und Rücken Fr. 4.50
Kompletter Einband Fr. 8.—

Fehlende Nummern können nachgeliefert werden.

Vogt-Schild AG Buchdruckerei und Verlag 4500 Solothurn

Wir liefern für Zivilschutz vorteilhafte

Woll-decken

Pedolin

Verlangen Sie bemusterte Offerte

N. Pedolin's Erben AG
Wolltuchfabrik
Chur GR

Schaumstoff-Matratzen für Zivilschutz und Unterkünfte aus hochelastischem Material. Direkt ab Fabrik

isopren

Schaumstoffe
Postfach
2501 Biel/Bienne
Telefon 032 20 371

Arbeitshandschuhe für den Zivilschutz

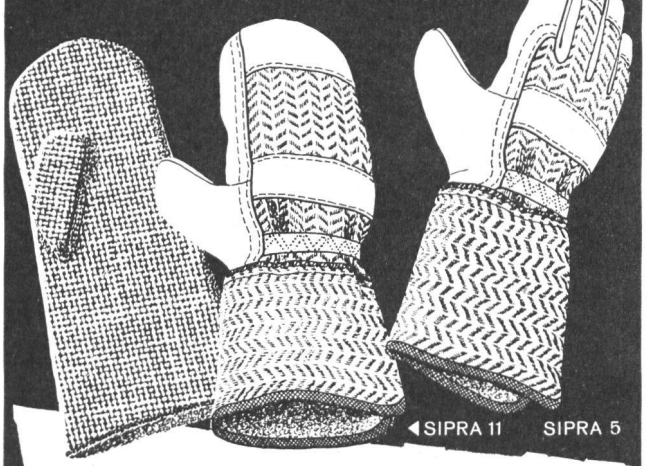

Grosse Auswahl – geeignete Qualitäten!

Verlangen Sie Prospekt 512 bei d. Fabrik für Arbeitshandschuhe

MÖTTELI & CO ZÜRICH 48
Buckhauserstr. 41 Tel. (051) 54 77 77

Der zeitsparende THECLA-Oberflurhydrant-Anschluss

Nebst den bekannten THECLA-Schlauchkupplungen liefern wir für bestehende Oberflurhydranten mit Schraubverschlüssen fest verschraubbare Schlauchanschlusstücke mit Verschlussdeckel.

Vorteile: Grosse Zeitersparnis beim Erstellen von Schlauchleitungen, keine Schlauchverdrehungen, geringerer Verschleiss.

Lieferbar durch die Fachfirmen.

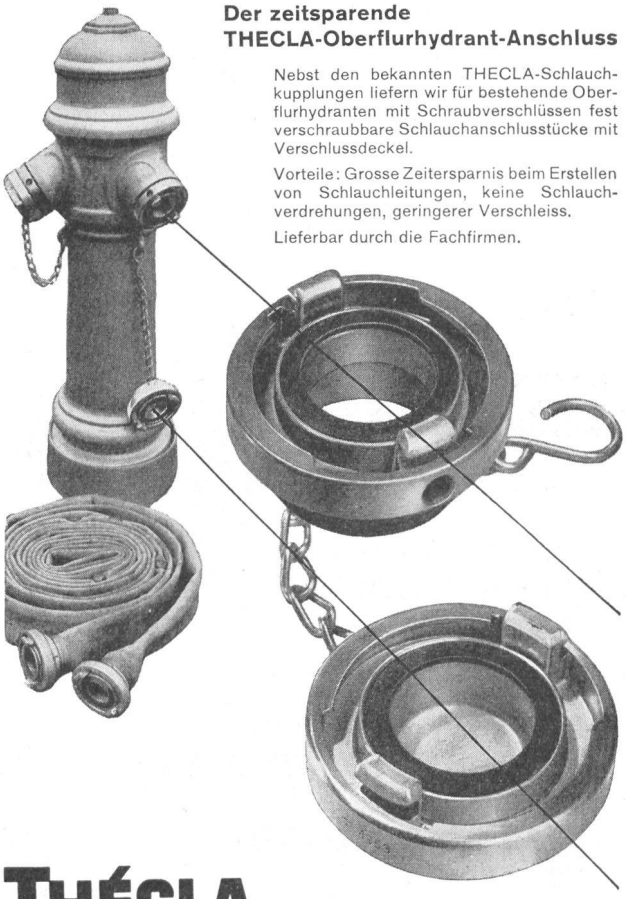

THÉCLA Aktiengesellschaft, St-Ursanne. Tel. 066-53155