

Objekttyp: **Advertising**

Zeitschrift: **Zivilschutz = Protection civile = Protezione civile**

Band (Jahr): **20 (1973)**

Heft 9

PDF erstellt am: **12.07.2024**

Nutzungsbedingungen

Die ETH-Bibliothek ist Anbieterin der digitalisierten Zeitschriften. Sie besitzt keine Urheberrechte an den Inhalten der Zeitschriften. Die Rechte liegen in der Regel bei den Herausgebern.

Die auf der Plattform e-periodica veröffentlichten Dokumente stehen für nicht-kommerzielle Zwecke in Lehre und Forschung sowie für die private Nutzung frei zur Verfügung. Einzelne Dateien oder Ausdrucke aus diesem Angebot können zusammen mit diesen Nutzungsbedingungen und den korrekten Herkunftsbezeichnungen weitergegeben werden.

Das Veröffentlichen von Bildern in Print- und Online-Publikationen ist nur mit vorheriger Genehmigung der Rechteinhaber erlaubt. Die systematische Speicherung von Teilen des elektronischen Angebots auf anderen Servern bedarf ebenfalls des schriftlichen Einverständnisses der Rechteinhaber.

Haftungsausschluss

Alle Angaben erfolgen ohne Gewähr für Vollständigkeit oder Richtigkeit. Es wird keine Haftung übernommen für Schäden durch die Verwendung von Informationen aus diesem Online-Angebot oder durch das Fehlen von Informationen. Dies gilt auch für Inhalte Dritter, die über dieses Angebot zugänglich sind.

Ein Dienst der *ETH-Bibliothek*
ETH Zürich, Rämistrasse 101, 8092 Zürich, Schweiz, www.library.ethz.ch

<http://www.e-periodica.ch>

**Damit im Insel-Spital in Bern
jeden Tag, während 24 Stunden,
für 773 Patienten
620'000 l Wasser verfügbar sind,
muss die Druckwasser-Versorgung
gesichert sein.**

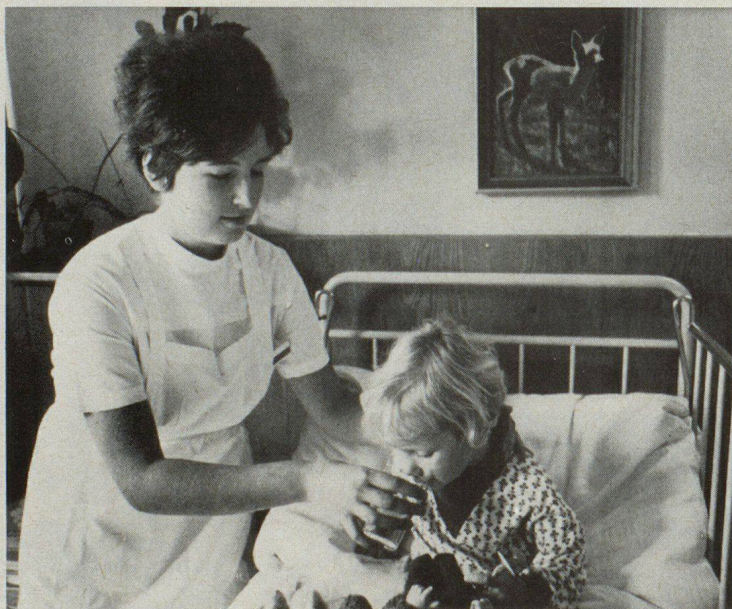

Dafür sorgen Bieri Hochdruck-Pumpen.

Bieri Pumpen werden überall dort eingesetzt, wo es auf höchste Betriebssicherheit und Zuverlässigkeit ankommt. Ausgereifte Konstruktion, Präzision in der Verarbeitung und gewissenhafte Schlusskontrollen sind einige der Gründe, dass sich Bieri Pumpen im In- und Ausland in Hunderttausenden von Anlagen erfolgreich bewähren.

Bieri Hochdruck-Zentrifugal-Pumpen – als Beispiel – fördern Kalt- und Heisswasser, dünnflüssige Öle, flüssige Brennstoffe, usw. Sie finden Verwendung bei Druckerhöhungs-Anlagen und Wasserversorgungen, für Feuerlöschzwecke, in Beregnungs- und Berieselungsanlagen, für Dampfkesselspeisungen, in Wagenwaschanlagen, in der Industrie und in Zivilschutz-Anlagen.

Bieri baut Pumpen für alle Zwecke: Hochdruck-Zentrifugal-Pumpen, Niederdruck-Zentrifugal-Pumpen, Biral-Umwälzpumpen für Zentralheizungen und Warmwasser-Zirkulation, Abwasser- und Fäkalien-Pumpen, Kühlmittel-Pumpen, selbstansaugende Flüssigkeitsring-Pumpen, Druckwasser-Automaten, selbstansaugende Baupumpen, Spezial-Pumpen, sowie Biral-Schwimmbad-Filter und Bieri Steuerungs-Anlagen.

Sie profitieren aber auch von der technischen Beratung und vom zuverlässigen Bieri-Kundendienst.

Wir senden Ihnen kostenlos und unverbindlich die ausführliche Dokumentation über das Bieri-Fabrikationsprogramm. Rufen Sie uns an oder schreiben Sie an

Bieri Pumpenbau AG
3110 Münsingen – Telefon 031 92 21 21

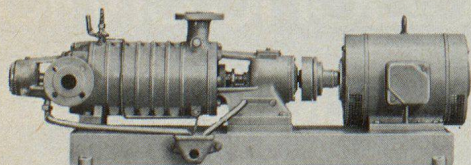

Bieri 
Pumpen

Si votre ravitaillement est source de souci, SARINA vous en dispense

jour et nuit.

Car nous fabriquons la chaudière très pratique SARINA, construite de manière à pouvoir être utilisée partout: par exemple, dans la protection civile, ou bien sous la cuisine militaire, voire sur un vaste chantier. En somme, où vous voulez! Cela sans complication, car notre chaudière SARINA est facilement transportable, peu encombrante et son foyer est entièrement en fonte (pas de briques d'argile). Si une réparation devait néanmoins se révéler nécessaire — pratiquement jamais pour ainsi dire — nous disposons toujours d'une pièce de remplacement pour chacune de ses parties. Descrip-

tion: construction extrêmement solide; fonctionnement à l'économie; chaudron en une seule pièce d'acier au chrome-nickel; foyer avec couvercle de même matière; le modèle de 100 litres peut être remplacé par le chaudron à rôtir, avec fond acier. Ce qu'il y a d'agréable avec toutes les chaudières SARINA, c'est leur prix raisonnable. Si vous voulez maintenant en savoir davantage sur notre programme de fabrication, veuillez simplement nous téléphoner, ou bien écrivez-nous. Chaudières SARINA: plus de problème de ravitaillement!

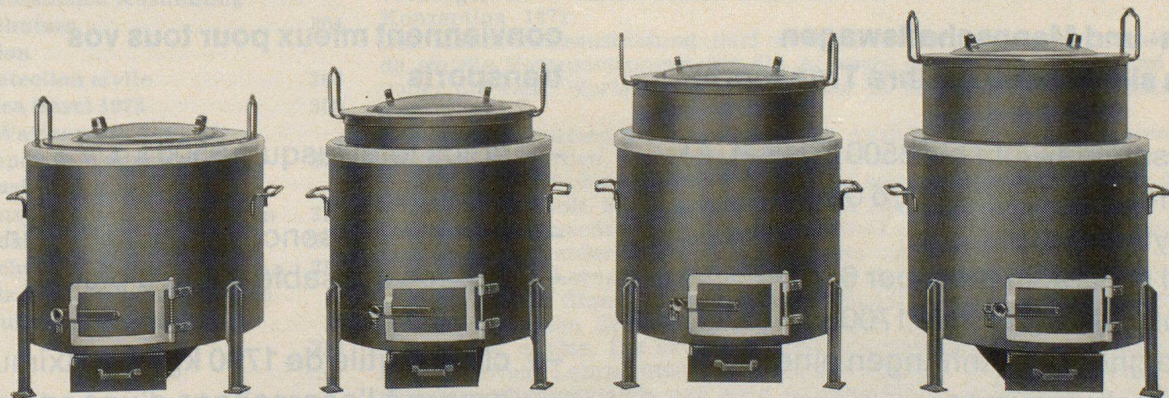

0 221

Contenance	Hauteur	Diamètre	Poids
80 lt.	805 mm	710 mm	124
100 lt.	865 mm	710 mm	128
125 lt.	980 mm	710 mm	131
150 lt.	1065 mm	710 mm	133

Sarina

Usines SARINA SA, 1701 Fribourg,
chaudières pour cuisines militaires et la
protection civile
Téléphone 037 22 24 91

BON à envoyer aux Usines
SARINA S.A., 1701 Fribourg
Veuillez nous faire parvenir gratuite-
ment la documentation concernant vos
chaudières.
Nom et adresse exacte:

PC

MOWAG

im Dienste
von Zivilschutz
und Feuerwehr



MOWAG

au service
de la protection civile et des
sapeurs-pompiers

MOWAG

**Kasten- und Mannschaftswagen
eignen sich besser für Ihre Transporte**

- Gesamtgewicht bis 3500 kg (Kat. A)
- starker Benzinmotor, 6 oder 8 Zylinder
- viel Nutzraum (bis über 6,9 m³)
- grosse Nutzlast, bis 1700 kg
- geeignet zum Anhängen einer Zivilschutzpumpe
- robuste Konstruktion für langjährigen Einsatz
- günstiger Preis

Verlangen Sie ganz unverbindlich Offerte
oder den Besuch unseres Mitarbeiters.

Les fourgonnettes

MOWAG

**conviennent mieux pour tous vos
transports**

- poids total jusqu'à 3500 kg (permis A)
- moteur à essence fort, 6 ou 8 cylindres
- espace utilisable jusqu'à plus de 6,9 m³
- charge utile de 1700 kg au maximum
- propre à l'accrochage d'une pompe du type protection civile
- construction robuste pour l'engagement de longues années
- prix favorable

Demandez, sans obligations de votre part, une offre ou la visite de notre représentant.



**Motorwagenfabrik AG, 8280 Kreuzlingen
Telefon 072 8 31 31**