Zeitschrift: Zivilschutz = Protection civile = Protezione civile
Herausgeber: Schweizerischer Zivilschutzverband
Band: 21 (1974)
Heft: 4

Werbung

Nutzungsbedingungen
Die ETH-Bibliothek ist die Anbieterin der digitalisierten Zeitschriften. Sie besitzt keine Urheberrechte an den Zeitschriften und ist nicht verantwortlich für deren Inhalte. Die Rechte liegen in der Regel bei den Herausgebern beziehungsweise den externen Rechteinhabern. Siehe Rechtliche Hinweise.

Conditions d'utilisation
L'ETH Library est le fournisseur des revues numérisées. Elle ne détient aucun droit d'auteur sur les revues et n'est pas responsable de leur contenu. En règle générale, les droits sont détenus par les éditeurs ou les détenteurs de droits externes. Voir Informations légales.

Terms of use
The ETH Library is the provider of the digitised journals. It does not own any copyrights to the journals and is not responsible for their content. The rights usually lie with the publishers or the external rights holders. See Legal notice.

Download PDF: 29.04.2025

ETH-Bibliothek Zürich, E-Periodica, https://www.e-periodica.ch

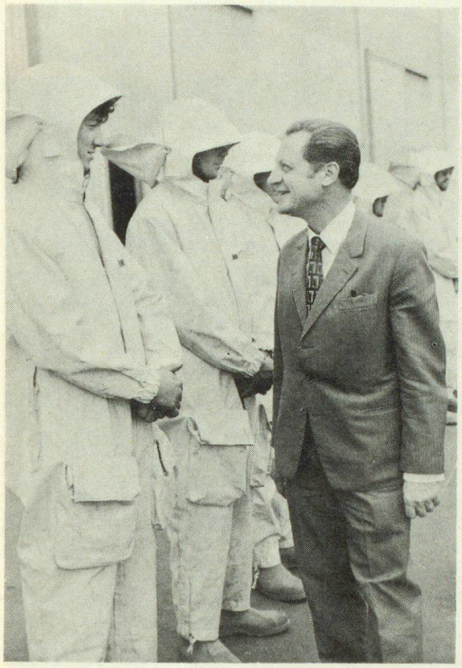

Oberst Etan Shimshoni im Gespräch mit einem Offizier der Luftschutztruppen in Wangen a.d.A.

Oberst Etan Shimshoni im Gespräch mit den Männern eines Zuges der Luftschutztruppen in der Rekrutenschule in Wangen a.d.A. Er interessierte sich vor allem für die Berufe dieser Luftschutzsoldaten

Unter anderen wurde auch das regionale Zivilschutzzentrum in Bätterkinden besucht. Der Gast aus Israel liess sich vom Chef des Zentrums, Hans Burger, an der Moltonwand über die Organisation des Schweizer Zivilschutzes orientieren

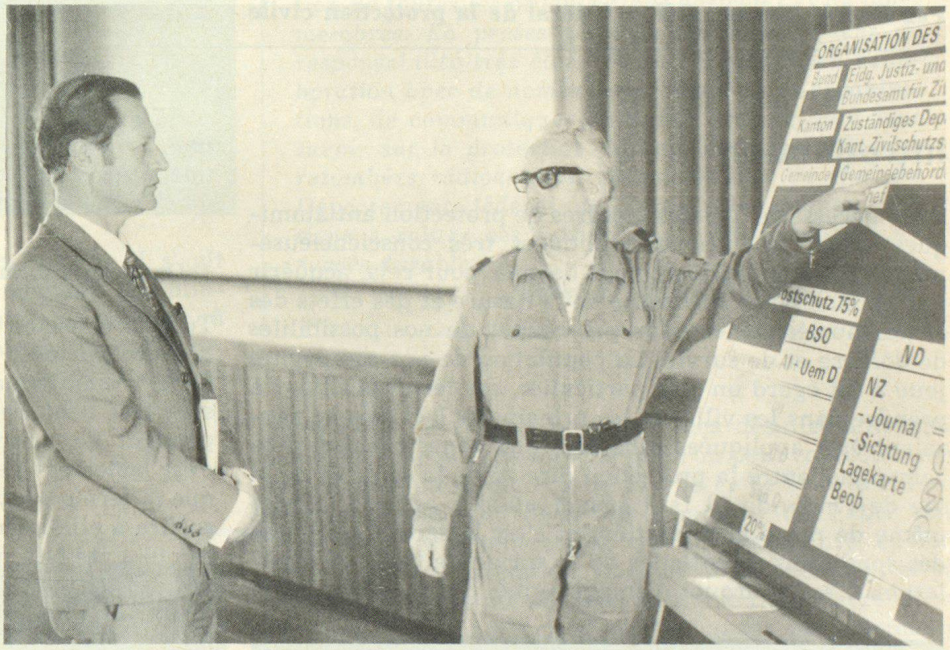

Fotos: Herbert Alboth, Bern

Stand der Zivilschutz-Blutspendeaktion

Bis 31. März 1974 sind beim Blutspendedienst des SRK in Bern eingetroffen:

Où en est l'action de transfusion sanguine dans la protection civile?

Jusqu'au 31 mars 1974,
le Service de transfusion sanguine de la CRS, à Berne, a enregistré:

A che punto si trova l'azione di raccolta del sangue nella protezione civile?

Fino al 31 marzo 1974
sono pervenute al Servizio trasfusione della CRS a Berna:
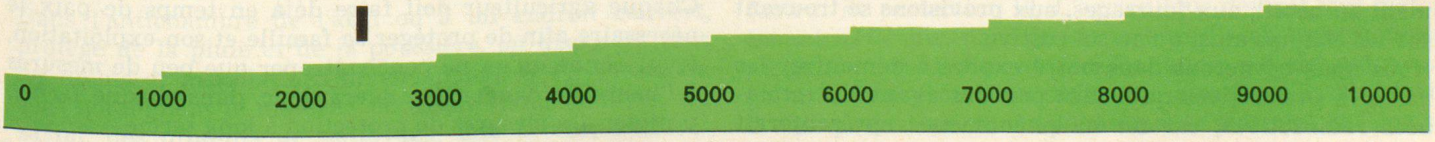
2454 **Anmeldungen**
inscriptions
iscrizioni