Objekttyp: **Advertising**

Zeitschrift: **Zivilschutz = Protection civile = Protezione civile**

Band (Jahr): **24 (1977)**

Heft 1-2

PDF erstellt am: **02.06.2024**

Nutzungsbedingungen

Die ETH-Bibliothek ist Anbieterin der digitalisierten Zeitschriften. Sie besitzt keine Urheberrechte an den Inhalten der Zeitschriften. Die Rechte liegen in der Regel bei den Herausgebern.
Die auf der Plattform e-periodica veröffentlichten Dokumente stehen für nicht-kommerzielle Zwecke in Lehre und Forschung sowie für die private Nutzung frei zur Verfügung. Einzelne Dateien oder Ausdrucke aus diesem Angebot können zusammen mit diesen Nutzungsbedingungen und den korrekten Herkunftsbezeichnungen weitergegeben werden.
Das Veröffentlichen von Bildern in Print- und Online-Publikationen ist nur mit vorheriger Genehmigung der Rechteinhaber erlaubt. Die systematische Speicherung von Teilen des elektronischen Angebots auf anderen Servern bedarf ebenfalls des schriftlichen Einverständnisses der Rechteinhaber.

Haftungsausschluss

Alle Angaben erfolgen ohne Gewähr für Vollständigkeit oder Richtigkeit. Es wird keine Haftung übernommen für Schäden durch die Verwendung von Informationen aus diesem Online-Angebot oder durch das Fehlen von Informationen. Dies gilt auch für Inhalte Dritter, die über dieses Angebot zugänglich sind.

Ein Dienst der *ETH-Bibliothek*
ETH Zürich, Rämistrasse 101, 8092 Zürich, Schweiz, www.library.ethz.ch

http://www.e-periodica.ch

Bausteine im

Folgende Firmen beteiligen sich massgeb

Produkte für den Zivilschutz

- CEAG-Notbeleuchtungen
- PRONAL-Trinkwasser-Behälter
- PRONAL-Beatmungs-Luftsäcke
- Be- und Entlüftungsschläuche

Angst+Pfister Zürich Genf Chur

NIFE JUNGNER

NIFE (SUISSE) S.A.
4, rue de Verdeaux
CH-1020 RENENS
Tél.: 021 35 17 31 Télex: 25 938

NICKEL-CADMIUM-AKKUMULATOREN
DIESELSTARTBATTERIEN
NOTBELEUCHTUNGSANLAGEN
HANDSCHEINWERFER

Cartofont-Plastic

- **Techn. Teile nach dem Spritz- und Blasverfahren**
- **Verpackungen** gespritzt und geblasen
- **Kunststofflaschen** 2,5 bis 60 l
- **Kunststoffkanister** ½ bis 60 l
- **Kunststoffässer** 40, 50, 60, 120 und 208 l
- **Weithalskannen** 5, 10, 25 und 30 l
- **Kunstoffeimer** 3½, 5/6, 10, 12, 15/16, 18, 25 und 27,5 l

Fabrik Buchs AG, Tel. 064 22 09 15
Telegramme: carto, Telex 68 400 - carto-ch

Cartofont AG
Kunststoff-verarbeitung
5001 Aarau

PROKI! Erster in Europa gefertigter Arbeitsprojektor. Seit 1960 punkto Technik und Sicherheit an der Spitze. NEU: PROKI 1004 NV mit 3-Jahre-Garantie auf Folgekosten.
Verlangen Sie die 10 Sicherheits-Garantie-Punkte bei PETRA AV, Silbergasse 4, 2501 Biel, Tel. 032 23 52 12.

Ganzmetallgerät, verschiedene Objektive nach Bedarf. Einlinser-Weitwinkel 275 mm (grosse Bilder bei kurzem Abstand und starker Hochprojektion). Brillante, gestochen scharfe Bilder. Niedervoltlampe (24 V oder 36 V nach Wahl).

Chr. Gfeller AG, 3018 Bern
Fabrik für Telefonie und Fernwirktechnik
Telefon 031 55 51 51

GFELLER

hat **die bewährten Kommunikationssysteme für den Zivilschutz:**
LB-Telefone ● Tisch- und Wandstationen ● Feldstationen ● Einbaumodelle ● Wasserdichte, auch für automatischen Betrieb ● **Sirenenfernsteuerungen.**

stamoid®

für Liegestellen, Vorhänge und Matratzenüberzüge

Ein Produkt der
Stamm AG, 8193 Eglisau, Telefon 01 96 50 51

BÖHLER **Druckluft-Werkzeuge**
erprobt und bewährt im Baugewerbe und im Zivilschutz.

Gebr. Böhler & Co., Aktiengesellschaft
Abteilung Bohr- und Drucklufttechnik
8304 Wallisellen, Telefon 01 830 00 66

repoxit

der unverwüstliche und pflegeleichte Industriebodenbelag auf Epoxidharzbasis. Viele Farben.

Antistatische Ausführung für Notspitäler
Prospekte und unverbindliche Offerte durch
Repoxit AG, 8403 Winterthur, Telefon 052 29 79 05

wipic -Antennen
Wicker-Bürki AG

8057 Zürich, Berninastrasse 30, Postfach 141
Telefon 01 46 98 93, Telex 55 340

8153 Rümlang, Antennenfabrik, Riedackerstr. 17
Telefon 01 817 92 22, Telex 57 061

CONTRAFEU

Brandschutzsysteme
Protection contre l'incendie
Ein Unternehmen der
SECURITAS/SECURITON-Gruppe

BRANDSCHUTZ CONTRAFEU VERHÜTUNG UND BEKÄMPFUNG

CONTRAFEU AG, 3110 Münsingen
Telefon 031 92 18 33

Zivilschutz

end am Aufbau des Schweizer Zivilschutzes

Preisgünstige Gummistiefel und Uebersocken

UOLG

Verlangen Sie unsere ausführliche Offerte

UOLG Abt. Schuh- und Lederwaren
Telefon 052 84 11 11
8401 Winterthur

GABS

Aktiengesellschaft
8304 Wallisellen
Tel. 01 830 15 18

- Lagergestellte für ZS-Material
- Personalliegestellen, schockgeprüft mit BZS-Zulassung
- Liegestellen für Obdachlosenstellen, öffentliche Schutzräume usw.

Es gibt Holzkleber, es gibt Metallkleber, aber Araldit® klebt auch Holz auf Metall.
CIBA–GEIGY

Schutzraum-Abschlüsse
Panzertüren
Panzertore
Panzerdeckel
Drucktüren

Metallbau AG Zürich

norm®
Anemonenstrasse 40
8047 Zürich

Bausteine

Kosten für 10 Nummern
Fr. 1000.–

Auskunft erteilt Vogt-Schild AG, VS-Annoncen, Kanzleistrasse 80, 8026 Zürich, Telefon 01 39 68 68, Telex 55 426.

Belüftungseinrichtungen
für private Schutzräume
und für Unterstände der
Zivilschutz-Organisationen

Metallbau AG Zürich

norm®
Anemonenstrasse 40
8047 Zürich

Rollenoffset

ist sehr leistungsfähig. Verlangen Sie Druckmuster.
Unsere Fachleute beraten Sie gerne.

Vogt-Schild AG

Druck und Verlag
4500 Solothurn 2 Tel. 065 21 41 31

Jetzt können Sie wählen!

Der **Notabort** «Widmer» ist nun in **zwei** Ausführungen erhältlich.

← **Standmodell**

zusammenlegbar →

Sehr praktisch zum **Mitnehmen,** bei Wasserausfall und für den Schutzraum.

Herstellung und Verkauf:

Walter Widmer, Technische Artikel
5722 Gränichen, Telefon 064 31 12 10

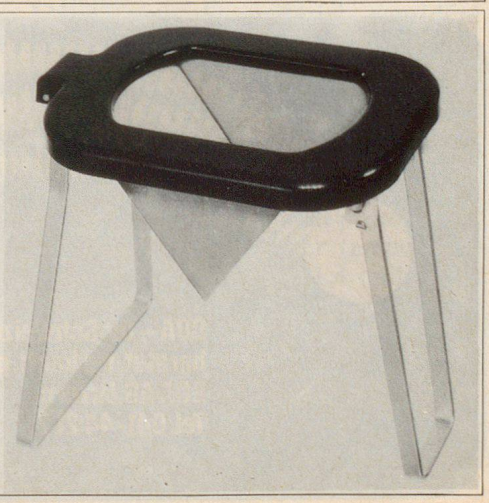

5 Millionen Brandmelder

haben Cerberus die Erfahrung geliefert, Alarmanlagen optimal zu planen. Dieses Know-how steht auch Ihnen zur Verfügung.

CERBERUS

Brandschutz- und Sicherheitssysteme
8708 Männedorf

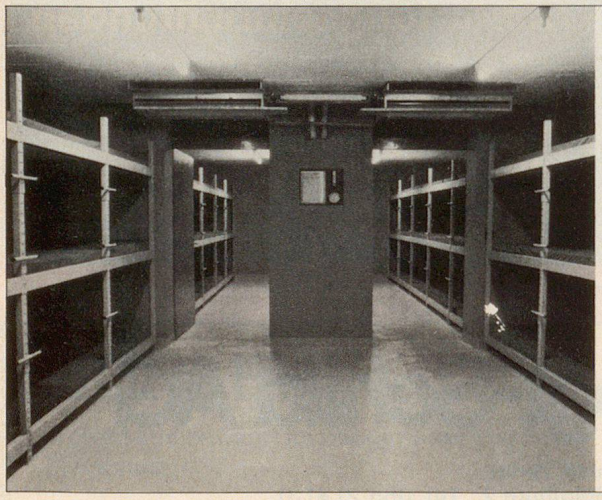

GESTOR

Wir haben viele «neue Kinder», die wir dem Zivilschutz zur Verfügung stellen können, aber zu wenig Platz, sie hier vorzustellen.
Beschränken wir uns zum Beispiel auf LIEGESTELLEN:
Diese sind
- in Einzelteile zerlegbar, es gibt keine schweren Teile
- verstellbar in der Höhe
- schnell montiert und demontiert
- freistehend montierbar, da selbsttragend
- als Lagergestelle verwendbar usw.
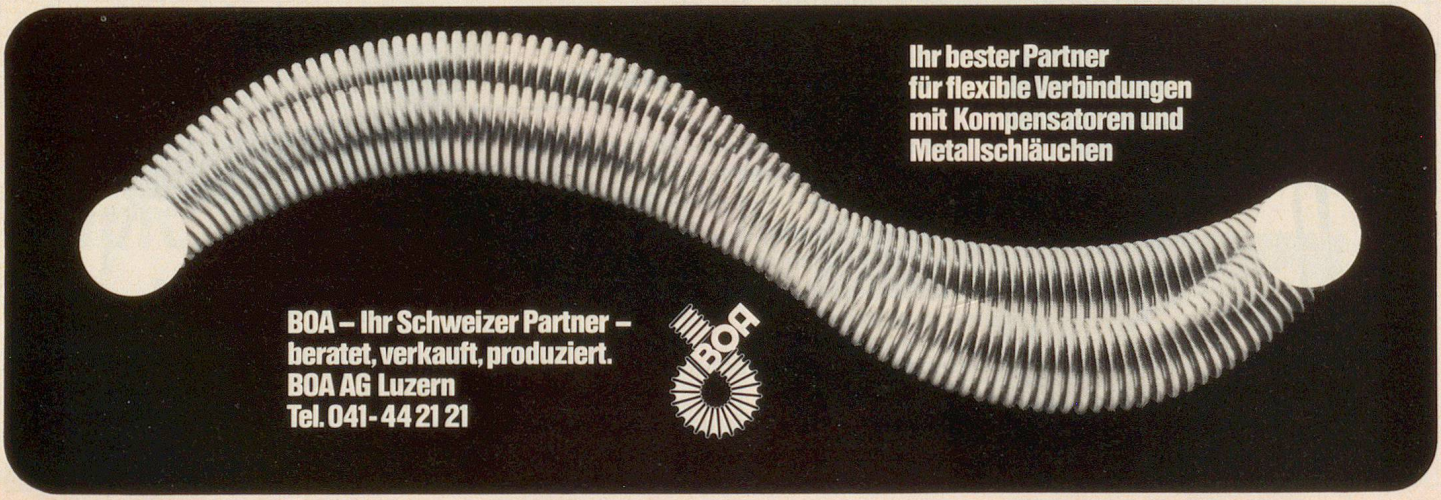
Gestle AG Chur
Pulvermühlestrasse 20, Telefon 081 24 35 35, Telex 74 489