Objekttyp: **Advertising**

Zeitschrift: **Zivilschutz = Protection civile = Protezione civile**

Band (Jahr): **26 (1979)**

Heft 9: **25 SZSV = USPC**

PDF erstellt am: **08.08.2024**

Nutzungsbedingungen

Die ETH-Bibliothek ist Anbieterin der digitalisierten Zeitschriften. Sie besitzt keine Urheberrechte an den Inhalten der Zeitschriften. Die Rechte liegen in der Regel bei den Herausgebern.
Die auf der Plattform e-periodica veröffentlichten Dokumente stehen für nicht-kommerzielle Zwecke in Lehre und Forschung sowie für die private Nutzung frei zur Verfügung. Einzelne Dateien oder Ausdrucke aus diesem Angebot können zusammen mit diesen Nutzungsbedingungen und den korrekten Herkunftsbezeichnungen weitergegeben werden.
Das Veröffentlichen von Bildern in Print- und Online-Publikationen ist nur mit vorheriger Genehmigung der Rechteinhaber erlaubt. Die systematische Speicherung von Teilen des elektronischen Angebots auf anderen Servern bedarf ebenfalls des schriftlichen Einverständnisses der Rechteinhaber.

Haftungsausschluss

Alle Angaben erfolgen ohne Gewähr für Vollständigkeit oder Richtigkeit. Es wird keine Haftung übernommen für Schäden durch die Verwendung von Informationen aus diesem Online-Angebot oder durch das Fehlen von Informationen. Dies gilt auch für Inhalte Dritter, die über dieses Angebot zugänglich sind.

Ein Dienst der *ETH-Bibliothek*
ETH Zürich, Rämistrasse 101, 8092 Zürich, Schweiz, www.library.ethz.ch

http://www.e-periodica.ch

Ausbildungszentren des Zivilschutzes 1979 (Kantonale, regionale und kommunale)
Centres d'instruction de la protection civile (Centres cantonaux, régionaux et communaux)

In den Ausbildungszentren des Zivilschutzes (vergleichbar den militärischen Kasernen) wird die Einsatzbereitschaft der Mannschaft und des Kaders theoretisch und praktisch erarbeitet. In den frühen achtziger Jahren wird der Bund in Schwarzenburg (BE) sein erstes (eidgenössisches) Ausbildungszentrum erhalten.

Les centres d'instruction de la protection civile peuvent être comparés aux casernes. Par la théorie et la pratique, on y prépare le personnel et les cadres à l'intervention. La Confédération aura son premier centre d'instruction (fédéral) au début des années quatre-vingts.

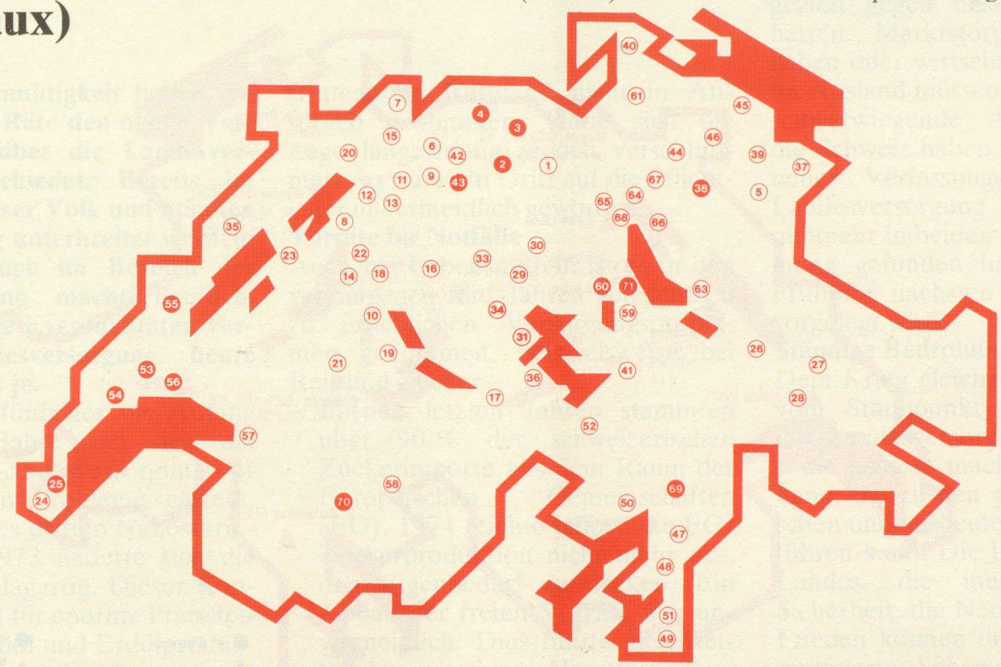

Dem Schweizerischen Zivilschutzverband zum Jubiläum herzliche Glückwünsche

Angst+Pfister
Partner in vielen Teilen

8052 Zürich · Thurgauerstrasse 66
Telefon 01 50 20 20
1219 Genève-Le Lignon
52–54, route du Bois-des-Frères
Téléphone 022 96 42 11

Regionale Reparaturstellen des Zivilschutzes (RRSt) mit provisorischer Gebietszuteilung

Postes régionaux de réparations de la protection civile (pr rép) avec zones provisoires

In den regionalen Reparaturstellen repariert der Zivilschutz sein eigenes Material weitgehend selber. Dadurch hilft er Bund, Kantonen und Gemeinden Kosten sparen.

Dans les postes régionaux de réparations, la protection civile répare elle-même la majeure partie de son matériel. C'est ainsi qu'elle épargne des frais à la Confédération, aux cantons et aux communes.

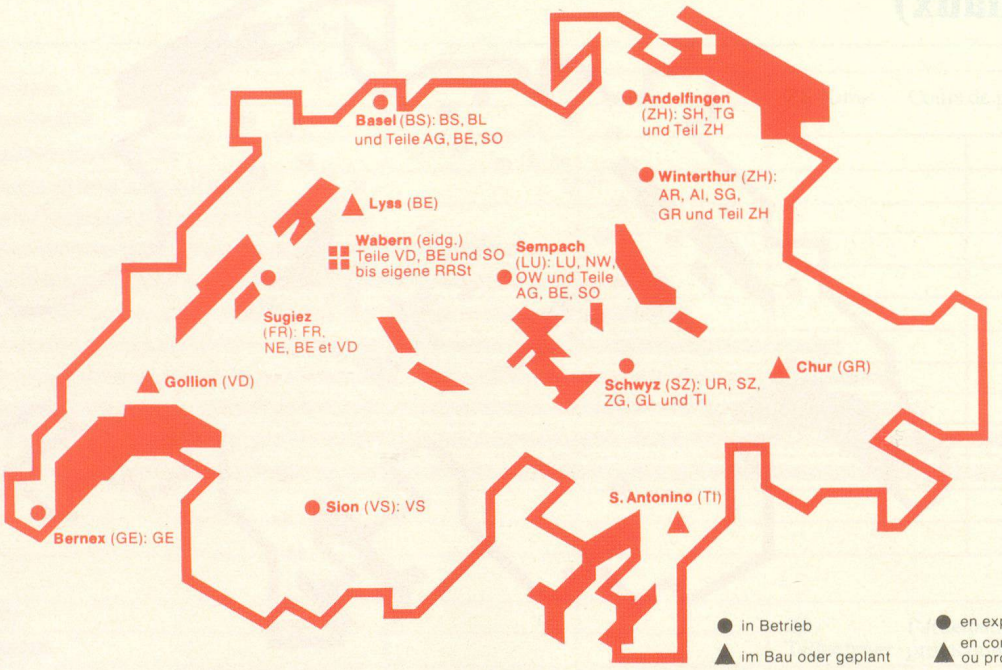

Embru ist Vollausrüster für Zivilschutzanlagen und Truppenunterkünfte

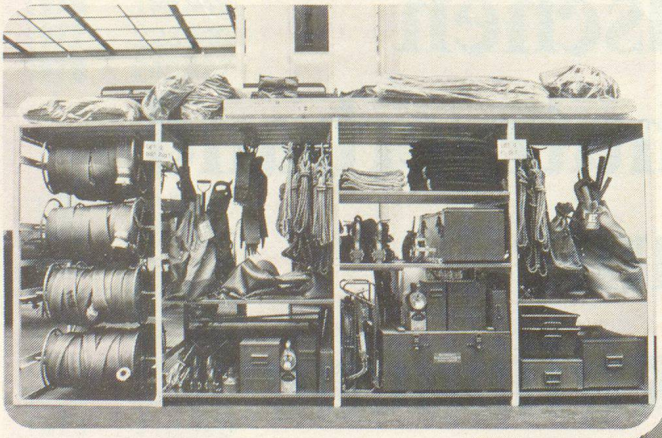

Schränke, Effekten- und Materialgestelle Kombi-Betten als Liege- und Lagergestelle

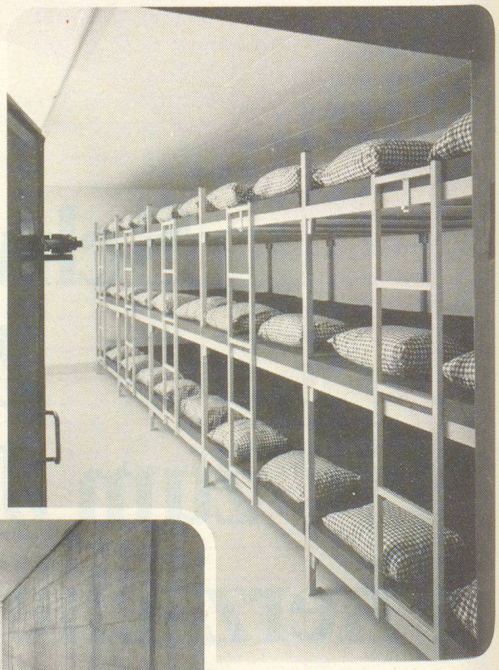

Tische und Stühle

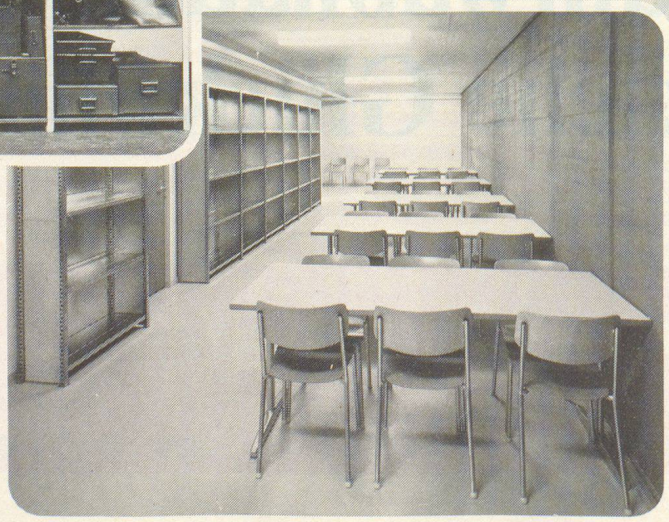

Ausstellung Gemeinde 79 Halle 3, Stand 301 A

ZM 2/78

Embru-Werke, Kommunalbedarf
8630 Rüti ZH
Telefon 055/312844

embru

Schutzraumausstellung in Rüti

Wir liefern vollständige Einrichtungen und planen mit. Verlangen Sie unsere Dokumentation mit Referenzen.