Objekttyp: **Advertising**

Zeitschrift: **Zivilschutz = Protection civile = Protezione civile**

Band (Jahr): **27 (1980)**

Heft 7-8

PDF erstellt am: **12.07.2024**

Nutzungsbedingungen

Die ETH-Bibliothek ist Anbieterin der digitalisierten Zeitschriften. Sie besitzt keine Urheberrechte an den Inhalten der Zeitschriften. Die Rechte liegen in der Regel bei den Herausgebern.
Die auf der Plattform e-periodica veröffentlichten Dokumente stehen für nicht-kommerzielle Zwecke in Lehre und Forschung sowie für die private Nutzung frei zur Verfügung. Einzelne Dateien oder Ausdrucke aus diesem Angebot können zusammen mit diesen Nutzungsbedingungen und den korrekten Herkunftsbezeichnungen weitergegeben werden.
Das Veröffentlichen von Bildern in Print- und Online-Publikationen ist nur mit vorheriger Genehmigung der Rechteinhaber erlaubt. Die systematische Speicherung von Teilen des elektronischen Angebots auf anderen Servern bedarf ebenfalls des schriftlichen Einverständnisses der Rechteinhaber.

Haftungsausschluss

Alle Angaben erfolgen ohne Gewähr für Vollständigkeit oder Richtigkeit. Es wird keine Haftung übernommen für Schäden durch die Verwendung von Informationen aus diesem Online-Angebot oder durch das Fehlen von Informationen. Dies gilt auch für Inhalte Dritter, die über dieses Angebot zugänglich sind.

Ein Dienst der *ETH-Bibliothek*
ETH Zürich, Rämistrasse 101, 8092 Zürich, Schweiz, www.library.ethz.ch

http://www.e-periodica.ch

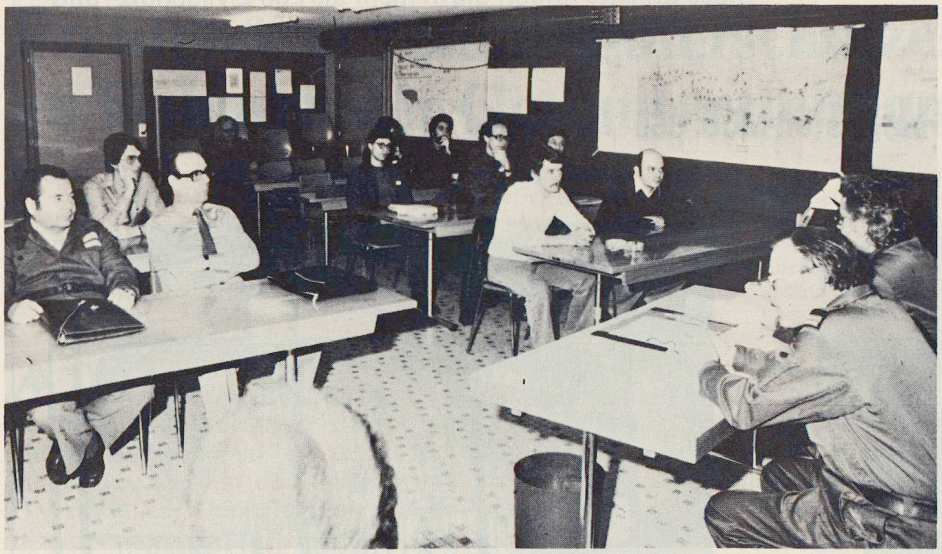

Vue d'une salle de cours (classe) du Sahligut.

A gauche: Les collaboratrices d'un office de la protection civile doivent effectuer un travail plein de responsabilité.

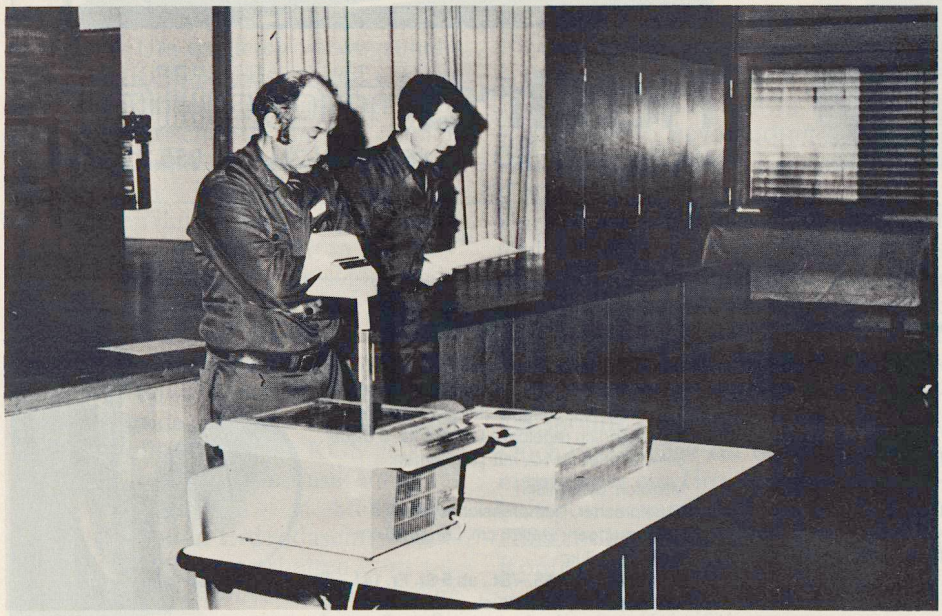

Le chef local, Franz Reist, illustre un rapport de clôture par la projection de diapositives et au rétroprojecteur.

Le chef local, dans son PC, doit pouvoir compter sur un service de renseignements bien rodé.

Mobiliar
für
Zivilschutzanlagen
Militärunterkünfte
Beratung – Planung – Ausführung
H. NEUKOM AG
8340 Hinwil-Hadlikon ZH
Telefon 01 937 26 91

Alle Artikel aus Chromnickelstahl
für Krankenhaus, Arztpraxis, Labor.
Gustav Blickle Metallwarenfabrik
7320 Göppingen, Stuttgarter Str. 40
(BRD) Bezug über Fachhandel

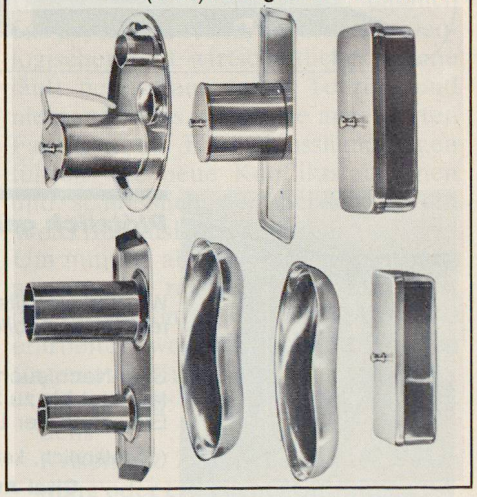

KRÜGER
schützt
Zivilschutz- und
Luftschutzräume
vor Feuchtigkeit
Krüger+Co 9113 Degersheim
Wenn es eilt: Telefon 071 54 15 44 und Filialen:
8155 Oberhasli ZH Telefon 01 850 31 95
3117 Kiesen BE Telefon 031 98 16 12
4149 Hofstetten bei Basel Telefon 061 75 18 44
6596 Gordola TI Telefon 093 67 42 61
1052 Le Mont-sur-Lausanne Telefon 021 32 92 90

HOCHSTRASSER AG
8630 RÜTI ZH

Diese Etikette finden Sie in mehr als 200 Zivilschutz- und 150 Militäranlagen – sie bürgt für Qualität.

Universalgestell Mod. 550 verwendbar als

Materialgestell und **Kleidergestell**

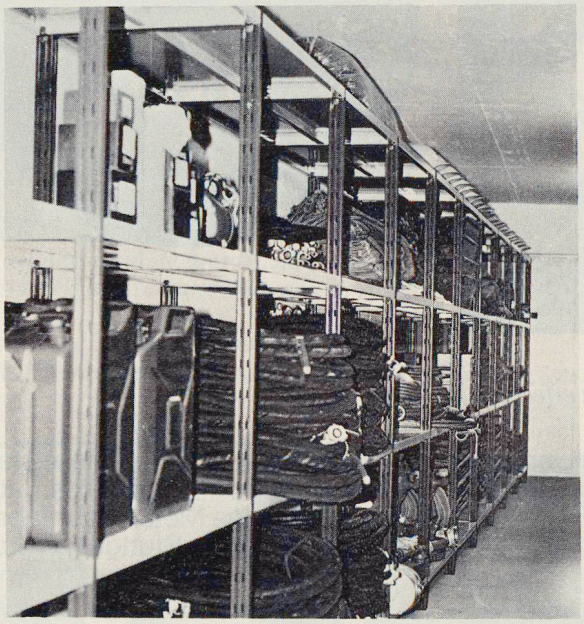

hostramobiliar
Hochstrasser AG 8630 Rüti ZH 055 31 17 72

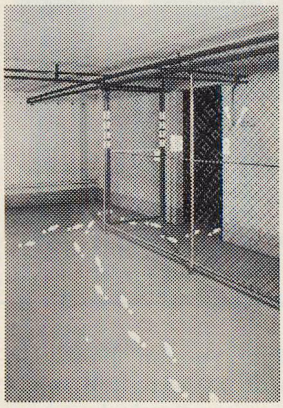

Plötzlich geht das Licht aus!

Wo sind Schalter, Türen, Treppen, feste oder mobile Hindernisse etc.???

Cital-Nachleuchtfarbe
leuchtet bis zu 30 Minuten nach dem Erlöschen der Lichtquelle nach.

(ungefährlich, keine Radium-Verbindung)

Cital AG
Verkaufsbüro 8280 Kreuzlingen
Hauptstr. 50, Tel. 072 721355
Telex 77583 cital ch

Megaphon TM-22 ZS

Das in Zivilschutz, Armee und Feuerwehr bewährte robuste Megaphon mit einer max. Ausgangsleistung von 20 Watt. Kontinuierlich regelbare Lautstärke, 8 Duracell-Batterien AM-2, mit Tragriemen.

Mikrofon: dynamisch
Lautsprecher: Kompressionssystem
Abmessungen: ∅ 22,5 cm, Länge 36 cm
Gewicht: 1,7 kg
Nettopreis: **Fr. 155.–/St., ab 5 St. Fr. 141.–/St.**
inkl. Batterien, exkl. Wust.

SEYFFER + CO. AG.
8048 ZÜRICH
Abt. Industrie-Electronic Tel. 01 / 62 82 00

Urinoir-Anlage Mod. 2000 System Ernst
Hygienische Entwicklung für höchste Ansprüche
Speziell für: ● Militär ● Zivilschutz ● öffentliche Anlagen

– ohne Wasserspülung –
geruchlos

Wandelement 65 cm
Standbreite
Polyester weiss
Glasfaserverstärkt
Eingebauter Spezialölsiphon
Urinbeständig
Einfache Montage

F. Ernst Ing. AG
8036 Zürich
Weststrasse 50–52
Postfach 1106
Telefon 01 33 60 66
Telefon 01 35 36 55