Objekttyp: **Advertising**

Zeitschrift: **Zivilschutz = Protection civile = Protezione civile**

Band (Jahr): **40 (1993)**

Heft 7-8

PDF erstellt am: **08.08.2024**

Nutzungsbedingungen

Die ETH-Bibliothek ist Anbieterin der digitalisierten Zeitschriften. Sie besitzt keine Urheberrechte an den Inhalten der Zeitschriften. Die Rechte liegen in der Regel bei den Herausgebern.
Die auf der Plattform e-periodica veröffentlichten Dokumente stehen für nicht-kommerzielle Zwecke in Lehre und Forschung sowie für die private Nutzung frei zur Verfügung. Einzelne Dateien oder Ausdrucke aus diesem Angebot können zusammen mit diesen Nutzungsbedingungen und den korrekten Herkunftsbezeichnungen weitergegeben werden.
Das Veröffentlichen von Bildern in Print- und Online-Publikationen ist nur mit vorheriger Genehmigung der Rechteinhaber erlaubt. Die systematische Speicherung von Teilen des elektronischen Angebots auf anderen Servern bedarf ebenfalls des schriftlichen Einverständnisses der Rechteinhaber.

Haftungsausschluss

Alle Angaben erfolgen ohne Gewähr für Vollständigkeit oder Richtigkeit. Es wird keine Haftung übernommen für Schäden durch die Verwendung von Informationen aus diesem Online-Angebot oder durch das Fehlen von Informationen. Dies gilt auch für Inhalte Dritter, die über dieses Angebot zugänglich sind.

Ein Dienst der *ETH-Bibliothek*
ETH Zürich, Rämistrasse 101, 8092 Zürich, Schweiz, www.library.ethz.ch

http://www.e-periodica.ch

Neu: Kommunal-Katalog 1993

Rechtzeitig zur Fachmesse für die öffentlichen Betriebe und Verwaltungen aller Stufen, «Gemeinde 93» in Bern, ist der «Kommunal-Katalog 93» erschienen. Er bietet den Einkäufern und Fachkommissionen wertvolle Entscheidungshilfen und umfassende Vergleichsmöglichkeiten. Ausserdem schildern Experten der wichtigsten kommunalen Bereiche in Fachaufsätzen den aktuellen Stand der Dinge und zeichnen ein Bild von den Perspektiven der Gemeinden.
Das Bezugsquellenregister des «Kommunal-Katalogs 93» ist wie eh und je das Kommunal-Brevier fürs ganze Jahr.

Bezug:
Vogt-Schild AG
Abteilung Vertrieb
Zuchwilerstrasse 21
Postfach 748
CH-4501 Solothurn

Pflegeleichter Allzweckboden

Die Supermatic Kunststoff AG aus Uster, bekannt für die Herstellung von umweltfreundlichen Kunststoffprodukten, überzeugt einmal mehr mit einer vielseitig verwendbaren Neuheit: Der strapazierfähige Bodenbelag Siplafloor-Home ist nicht nur die ideale Unterlage für Tennisplätze oder Terrassen, er eignet sich insbesondere auch für Nasszonen aller Art. Ob für Schwimmbäder oder Saunas, der patente Belag lässt das Wasser abfliessen und verhindert dadurch die Entstehung von Fusspilz. Siplafloor-Home wirkt isolierend, ist hygienisch, pflegeleicht, vollkommen witterungsbeständig, rutsch- und bruchsicher und selbst stärkster Beanspruchung spielend gewachsen. Dank einem einfachen Stecksystem kann der robuste Bodenbelag problemlos selber verlegt werden. Erhältlich ist der aus recyclierbarem Polyäthylen hergestellte Allzweckbelag in den Farben Blau, Grün, Rot, Braun und Weiss, grössere Mengen werden jedoch auf Wunsch auch speziell eingefärbt.

Information:
Supermatic Kunststoff AG
Ackerstrasse 46
8610 Uster
Telefon 01 940 55 22

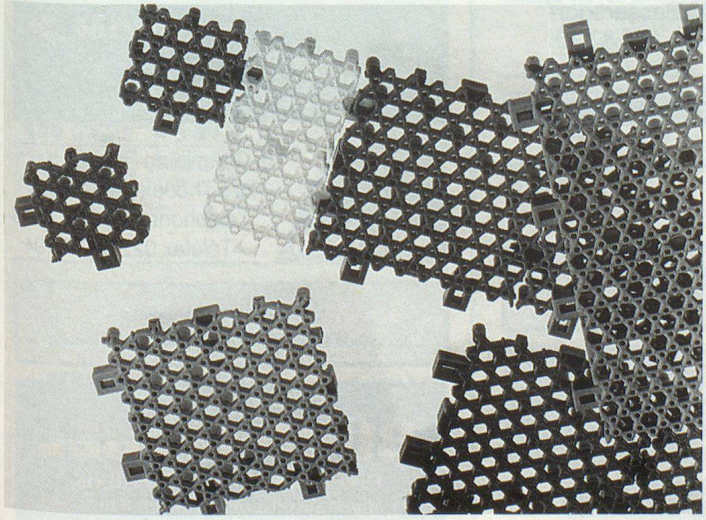

UBAG-Schutzraumliegen

Das preisgünstigste System mit den vielseitigen, individuellen Anwendungsmöglichkeiten.

Kellergestell
in Friedenszeiten. Bequeme Liegestelle im Katastrophenfall, dank integrierter Tuchliegefläche ist KEINE MATRATZE notwendig.

Dreier- und Sechserliegen

Das UBAG-Schutzraummobiliar besteht aus stabilen, pulverbeschichteten Stahlrohrrahmen, hochwertigen Dupont-Kunststoff-Steckprofilen und verrottungssicheren Tuchbespannungen. Schockattest und BZS-Zulassung M89-22 für sämtliche Zivilschutzräume.

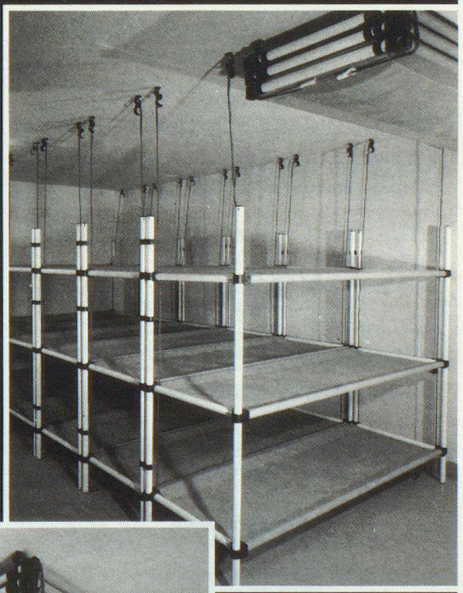

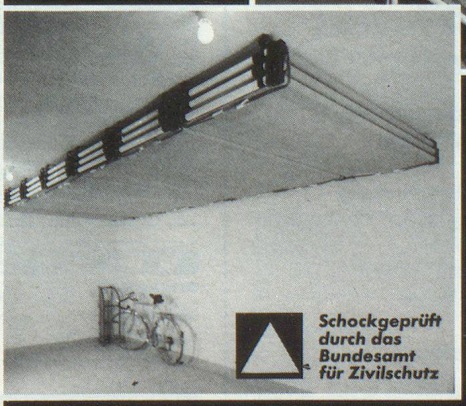

Vormontierte Lagerung an der Schutzraumdecke
Optimale Raumnutzung in Friedenszeiten, sofortige Einsatzbereitschaft mit wenigen Handgriffen, einfaches Stecksystem, ohne Werkzeug.

Schutzraumbauteile, Belüftungsanlagen, Abortkabinen, Trockenklosetts zu absoluten Tiefstpreisen.
Kostenlose Planung, Beratung und Instruktion.

Verlangen Sie unverbindlich unsere Gratis-Dokumentation.

UBAG TECH AG
Gaiserwaldstr. 16a, 9015 St.Gallen, Tel. 071-31 47 67