Objekttyp: **TableOfContent**

Zeitschrift: **Zivilschutz = Protection civile = Protezione civile**

Band (Jahr): **43 (1996)**

Heft 3

PDF erstellt am: **08.08.2024**

Nutzungsbedingungen

Die ETH-Bibliothek ist Anbieterin der digitalisierten Zeitschriften. Sie besitzt keine Urheberrechte an den Inhalten der Zeitschriften. Die Rechte liegen in der Regel bei den Herausgebern.
Die auf der Plattform e-periodica veröffentlichten Dokumente stehen für nicht-kommerzielle Zwecke in Lehre und Forschung sowie für die private Nutzung frei zur Verfügung. Einzelne Dateien oder Ausdrucke aus diesem Angebot können zusammen mit diesen Nutzungsbedingungen und den korrekten Herkunftsbezeichnungen weitergegeben werden.
Das Veröffentlichen von Bildern in Print- und Online-Publikationen ist nur mit vorheriger Genehmigung der Rechteinhaber erlaubt. Die systematische Speicherung von Teilen des elektronischen Angebots auf anderen Servern bedarf ebenfalls des schriftlichen Einverständnisses der Rechteinhaber.

Haftungsausschluss

Alle Angaben erfolgen ohne Gewähr für Vollständigkeit oder Richtigkeit. Es wird keine Haftung übernommen für Schäden durch die Verwendung von Informationen aus diesem Online-Angebot oder durch das Fehlen von Informationen. Dies gilt auch für Inhalte Dritter, die über dieses Angebot zugänglich sind.

Ein Dienst der *ETH-Bibliothek*
ETH Zürich, Rämistrasse 101, 8092 Zürich, Schweiz, www.library.ethz.ch

http://www.e-periodica.ch

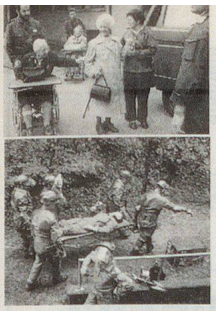

Zivilschutz – Dienst am Nächsten

PCi – au service du prochain

PCi – al servizio del prossimo

IMPRESSUM

43. Jahrgang / 43e année / 43a annata

Redaktion / Rédaction / Redazione
c/o Schweizerischer Zivilschutzverband
Postfach 8272, 3001 Bern
Tel. 031 381 36 45, Fax 031 382 21 02

Chefredaktor / Rédacteur en chef / Redattore capo: Hans Jürg Münger (JM)
Redaktor Deutschschweiz:
Eduard Reinmann, Littau (rei)
Rédacteur Romandie
René Mathey, Pully (rm)
Redaktionskommission / Commission de rédaction / Commissione di redazione:
Therese Isenschmid (Präsidentin / Présidente / Presidente),
Martin Bellin, Moritz Boschung,
Mark A. Herzig, René Mathey,
Axel P. Moog, Hans Jürg Münger,
Eduard Reinmann, Hansruedi Spiri

Herausgeber / Editeur / Editore
Schweizerischer Zivilschutzverband
Union suisse pour la protection civile
Unione svizzera per la protezione civile
Zentralpräsident/Président central/
Presidente centrale: vakant

Layout: Werner Kocher, Vogt-Schild AG

Druck und Versand / Impression et expédition / Stampa e spedizione
Vogt-Schild Medienunternehmen
CH-4501 Solothurn, Tel. 065 247 247
Telefax 065 247 335
Vertrieb: Eveline Steiner

Inserate / Annonces / Inserzioni
Vogt-Schild Fachzeitschriften
Zuchwilerstrasse 21, Postfach 748
4501 Solothurn, Telefon 065 247 520
Telefax 065 247 513
Anzeigenleitung: Hansruedi Spiri
Verkauf: Werner Baumgartner
Suisse romande: PEP, Presse, Edition, Publicité Sàrl., rue du Tir-au-Canon 4
CH-1227 Carouge, tél. 022 301 41 11
fax 022 301 41 51

Abonnement / Abbonamento:
Nichtmitglieder (Schweiz)/Non-membres (Suisse)/Non membri (Svizzera)
Fr. 49.– (inkl. MwSt/TVA)
Einzelnummer / Numéro individuel / Numero separato Fr. 7.–
Erscheinungsweise / Parution / Pubblicazione
zwölfmal jährlich (3 Doppelnummern)
12 numéros par an (3 numéros doubles)
12 numeri all'anno (3 numeri doppi)
Beglaubigte Auflage (WEMF): 23 249
Edition contrôlée (REMP): 23 249
Edizione controllata (WEMPF): 23 249

Gedruckt auf chlorfrei hergestelltem Schweizer Papier

INHALT SOMMAIRE SOMMARIO

DELEGIERTENVERSAMMLUNG
Delegiertenversammlung SZSV in Zofingen 6

AKTUELL
ZSStL-Seminar in Zürich-Leutschenbach 7

KOORDINIERTER SANITÄTSDIENST
Ziel: Konzentration der Kräfte 8
Peter Eichenberger: «Kriegs- und Friedensführung müssen kongruent sein» 9
Der KSD befindet sich auf dem richtigen Weg 10

DER NEUE ZIVILSCHUTZ
Aus einem Puzzle entstand ein einheitliches Bild 14

KANTONE
Jura, Luzern 17

BZS INFO
Prokifolienvorlagen 20

ZIVILSCHUTZ IN DER GEMEINDE
Jahresübung der ZSO Schenkenbergertal 31
Jahresschlussrapport in Winterthur 32
Schutzraum-Ausrüstungsaktionen 33

AUSBILDUNG
Horizonterweiterung stand im Mittelpunkt 35
Flexibles, teamorientiertes Personal gefragt 36
Ausbildung der Zivilschutzstellenleiterinnen und -leiter 38

SICHERHEIT
Bedrohung durch organisierte Kriminalität 39

INTERNATIONAL
Blickpunkt Osteuropa – der Balkan im Brennpunkt 40
Arnold Hottinger: Der Islam auf dem Balkan und in Bosnien . . . 40
Peter Arbenz: Konfliktregelung hat Grenzen 41
Erich Gysling: Gefahr der Nationalismen 42
Dr. Christoph Bertram: Lehren aus dem Balkan-Desaster . . 43

VARIA 44

ASSEMBLEE DES DÉLÉGUÉS
Assemblée des délégués de l'USPC à Zofingen 6

SERVICE SANITAIRE COORDONNÉ
Simplicité, rapidité et coopération 12

CANTONS
Jura 17

OFPC INFO
Modèles de transparents pour rétroprojecteur 20

VOIX SUISSE ROMANDE
Edito romand 24
L'avenir au féminin 24

Journee info 26
Palexpo: un stand attractif 28

USPC Valais à Lens 30

ASSEMBLEA DEI DELEGATI
Assemblea dei delegati dell'USPC a Zofingen 7

UFPC INFO
Modelli per l'allestimento di lucidi 20