Impressum

Objekttyp: **Group**

Zeitschrift: **Zivilschutz = Protection civile = Protezione civile**

Band (Jahr): **45 (1998)**

Heft 10

PDF erstellt am: **08.08.2024**

Nutzungsbedingungen

Die ETH-Bibliothek ist Anbieterin der digitalisierten Zeitschriften. Sie besitzt keine Urheberrechte an den Inhalten der Zeitschriften. Die Rechte liegen in der Regel bei den Herausgebern.
Die auf der Plattform e-periodica veröffentlichten Dokumente stehen für nicht-kommerzielle Zwecke in Lehre und Forschung sowie für die private Nutzung frei zur Verfügung. Einzelne Dateien oder Ausdrucke aus diesem Angebot können zusammen mit diesen Nutzungsbedingungen und den korrekten Herkunftsbezeichnungen weitergegeben werden.
Das Veröffentlichen von Bildern in Print- und Online-Publikationen ist nur mit vorheriger Genehmigung der Rechteinhaber erlaubt. Die systematische Speicherung von Teilen des elektronischen Angebots auf anderen Servern bedarf ebenfalls des schriftlichen Einverständnisses der Rechteinhaber.

Haftungsausschluss

Alle Angaben erfolgen ohne Gewähr für Vollständigkeit oder Richtigkeit. Es wird keine Haftung übernommen für Schäden durch die Verwendung von Informationen aus diesem Online-Angebot oder durch das Fehlen von Informationen. Dies gilt auch für Inhalte Dritter, die über dieses Angebot zugänglich sind.

Ein Dienst der *ETH-Bibliothek*
ETH Zürich, Rämistrasse 101, 8092 Zürich, Schweiz, www.library.ethz.ch

http://www.e-periodica.ch

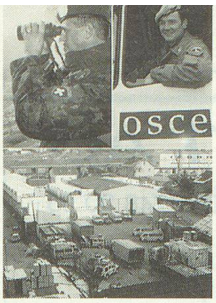

PHOTOS: AFO + NATO

Swisscamp, Sarajevo.

Blaumützen und Gelbmützen: Schweizer im Einsatz für UNO und OSZE.

Bérets bleus et bérets jaunes: Engagement suisse pour l'ONU et l'OSCE.

Berretti blu e berretti gialli: Impegno svizzero per l'ONU et l'OSCE.

IMPRESSUM

45. Jahrgang / 45e année / 45a annata

Redaktion / Rédaction / Redazione
c/o Schweizerischer Zivilschutzverband
Postfach 8272, 3001 Bern
Tel. 031 381 36 45, Fax 031 382 21 02

Chefredaktor / Rédacteur en chef / Redattore capo: Hans Jürg Münger (JM)

Redaktor Deutschschweiz:
Eduard Reinmann, Littau (rei)

Rédacteur Romandie
René Mathey, Pully (rm)
E-Mail: rmathey@i-net.ch

Redaktionskommission / Commission de rédaction / Commissione di redazione:
Therese Isenschmid (Präsidentin / Présidente / Presidente), Moritz Boschung, Mark A. Herzig, Peter Kohler, René Mathey, Axel P. Moog, Hans Jürg Münger, Eduard Reinmann, Claudia Schildknecht

Herausgeber / Editeur / Editore
Schweizerischer Zivilschutzverband
Union suisse pour la protection civile
Unione svizzera per la protezione civile
Zentralpräsident/Président central/ Presidente centrale: Willy Loretan, Ständerat

Layout
Werner Kocher, VS/H Medien AG

Druck und Versand / Impression et expédition / Stampa e spedizione
Vogt-Schild/Habegger Medien AG
CH-4501 Solothurn, Telefon 032 624 71 11
Telefax 032 624 74 44
Vertrieb: Eveline Steiner

Inserate / Annonces / Inserzioni
Vogt-Schild/Habegger Medien AG
Zuchwilerstrasse 21, Postfach 748
4501 Solothurn, Telefon 032 624 75 20
Telefax 032 624 75 13
Anzeigenleitung: Claudia Schildknecht
Verkauf: Barbara Stangassinger
Büro Westschweiz: Pierre-Yves Schmid
Chemin Creux 14, 2503 Bienne
tél. 032 365 66 58, fax 032 365 66 64

Abonnement / Abbonamento:
Nichtmitglieder (Schweiz)/ Non-membres (Suisse)/Non membri (Svizzera)
Fr. 52.– (inkl. MwSt/TVA)

Einzelnummer / Numéro individuel / Numero separato Fr. 7.–

Erscheinungsweise / Parution / Pubblicazione
zwölfmal jährlich (3 Doppelnummern)
12 numéros par an (3 numéros doubles)
12 numeri all'anno (3 numeri doppi)

Beglaubigte Auflage (WEMF): 15 532
Edition contrôlée (REMP): 15 532
Edizione controllata (WEMPF): 15 532
Beglaubigt / Contrôlée / Controllata: 31.3.97

Gedruckt auf chlorfrei hergestelltem Schweizer Papier

INHALT SOMMAIRE SOMMARIO

SICHERHEIT
Aussenpolitik ist ein Hauptinstrument 6
Politische Leitlinien für den sicherheitspolitischen Bericht 2000 7
Die Internationale humanitäre Hilfe des Bundes 9

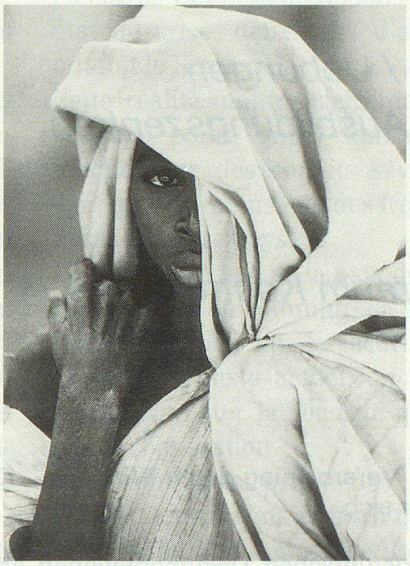

Partnerschaft für den Frieden (PfP) 1998–2000 11
Die PfP und das Bundesamt für Zivilschutz 11
OSZE und die Sicherheit in Europa 13

AKTUELL
Was erwarten die Gemeinden vom Bevölkerungsschutz der Zunkunft? 22

KANTONE
Aargau, Luzern, Tessin 31
ZSVZ/S 40

FORUM
Terroristische Angriffe und Zivilschutz 41

LITERATUR
Information als Waffe 41

MARKTNOTIZEN 42

VARIA 42

SÉCURITÉ
La politique extérieure est un des instruments principaux 15
La sécurité par la coopération 16
Partenariat pour la paix 17
Quelle est la place de l'OFPC au sein du PPC? 17

ACTUEL
Qu'est-ce que les communes attendent de la future protection de la population? 23

OFPC INFO
Des responsables chinois s'informent sur la protection civile suisse 24
La construction Internet 25

VOIX SUISSE ROMANDE
Edito romand 28
Meeting aérien et sécurité 28

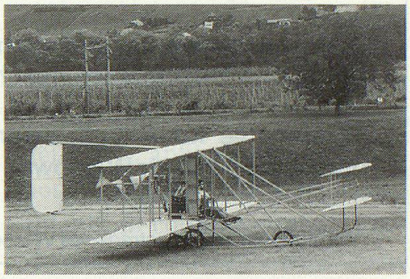

VARIA 42

SICUREZZA
La politica estera è uno degli strumenti principali 18
Partenariato per la pace 19
Dove si situa l'UFPC nell'ambito di PfP? 20

UFPC INFO
L'edilizia su Internet 26

CANTONI
Ticino 39

Schweizerischer Zivilschutzverband
Union suisse pour la protection civile
Unione svizzera per la protezione civile
E-Mail: szsv-uspc@bluewin.ch

www.zivilschutz.admin.ch
www.protectioncivile.admin.ch
www.protezionecivile.admin.ch
www.civilprotection.admin.ch