Inhalt Zivilschutz 1998 = Sommaire Protection civile 1998 = Sommario Protezione civile 1998

Objekttyp: **Index**

Zeitschrift: **Zivilschutz = Protection civile = Protezione civile**

Band (Jahr): **45 (1998)**

Heft 11-12

PDF erstellt am: **08.08.2024**

Nutzungsbedingungen

Die ETH-Bibliothek ist Anbieterin der digitalisierten Zeitschriften. Sie besitzt keine Urheberrechte an den Inhalten der Zeitschriften. Die Rechte liegen in der Regel bei den Herausgebern.
Die auf der Plattform e-periodica veröffentlichten Dokumente stehen für nicht-kommerzielle Zwecke in Lehre und Forschung sowie für die private Nutzung frei zur Verfügung. Einzelne Dateien oder Ausdrucke aus diesem Angebot können zusammen mit diesen Nutzungsbedingungen und den korrekten Herkunftsbezeichnungen weitergegeben werden.
Das Veröffentlichen von Bildern in Print- und Online-Publikationen ist nur mit vorheriger Genehmigung der Rechteinhaber erlaubt. Die systematische Speicherung von Teilen des elektronischen Angebots auf anderen Servern bedarf ebenfalls des schriftlichen Einverständnisses der Rechteinhaber.

Haftungsausschluss

Alle Angaben erfolgen ohne Gewähr für Vollständigkeit oder Richtigkeit. Es wird keine Haftung übernommen für Schäden durch die Verwendung von Informationen aus diesem Online-Angebot oder durch das Fehlen von Informationen. Dies gilt auch für Inhalte Dritter, die über dieses Angebot zugänglich sind.

Ein Dienst der *ETH-Bibliothek*
ETH Zürich, Rämistrasse 101, 8092 Zürich, Schweiz, www.library.ethz.ch

http://www.e-periodica.ch

Inhalt Zivilschutz 1998
Sommaire Protection civile 1998
Sommario Protezione civile 1998

1-2/98

Bundesamt für Zivilschutz: vom EJPD ins VBS

Office fédéral de la protection civile: du DFJP au DDPS

Ufficio federale della protezione civile: dal DFGP al DDPS

3/98

Zielgerichtet auf dem Weg zum «Bevölkerungsschutz 200X»

Sicherheit durch Warnung, Alarmierung und Information

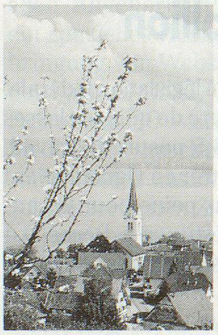

Sécurité grâce à l'alerte, l'alarme et l'information

La sicurezza è garantita dall'avvertimento, dall'allarme e dall'informazione

Uso del contrassegno idi protezione dei beni culturali

4/98

Empfehlungen der Kommission Brunner für den Zivilschutz

Les conseils de la commission Brunner pour la protection civile

Le racommandazioni della commissione Brunner per la protezione civile

Strategietagung des SZSV in Schötz

Pompieri e militi della PCi: medesime prestazioni?

5/98

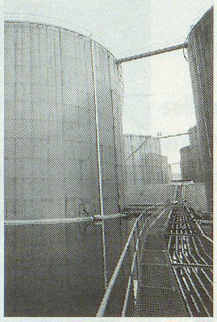

44. Delegiertenversammlung des SZSV in Romanshorn

44e assemblée des délégués de l'USPC à Romanshorn

44a assemblea dei delegati dell'USPC a Romanshorn

Die wirtschaftliche Landesversorgung stellt sich vor

L'approvisionnement économique du pays assure la survie

6/98

Neutralität – Chance oder Sackgasse?

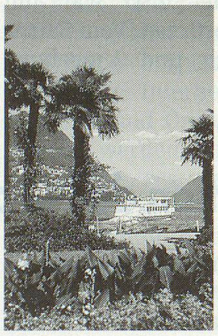

Generalversammlung des Schweiz. Zivilschutz-Fachverbandes der Städte in Lugano

Assemblée générale de l'Association professionnelle suisse de protection civile des villes à Lugano

Assemblea generale dell'Associazione professionale svizzera di protezione civile a Lugano

Zivilschutz-Informationsmittel: immer mehr Bestellungen über Internet

7-8/98

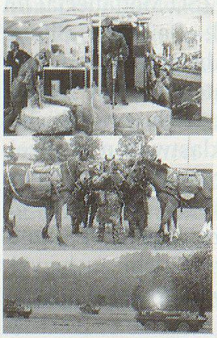

Armeetag Frauenfeld: 130 000 erlebten die Armee zum Anfassen

Frauenfeld: tout le monde à la journée de l'armée 1998

130 000 presenti alla giornata dell'esercito 1998 a Frauenfeld

Lyss: SZSV-Weiterbildungsveranstaltung für Führungspersonen im Zivilschutz

9/98

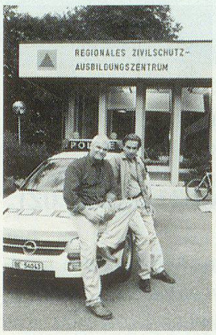

Die Ergebnisse der Konsultation zum Bericht Brunner

Les résultats de la consultation sur le rapport Brunner

I risultati della consultazione sul rapporto Brunner

Polizei: Sicherheit durch Vorbeugung und Wachsamkeit

La police et la population – ensemble dans un commun effort

La polizia e la popolazione in un'azione comune

10/98

Aussenpolitik – ein Hauptinstrument unserer Sicherheitspolitik

La politique extérieure est un des instruments principaux de notre politique de sécurité

11-12/98

SZSV-Herbsttagung 1998: «Bevölkerungsschutz 200X» – Erwartungen auf Stufe Gemeinde und Kanton / Partnerschaft für den Frieden

Séminaire d'automne USPC 1998: «Protection de la population 200X» – attentes aux échelons communal et cantonal / Le Partenariat pour la paix

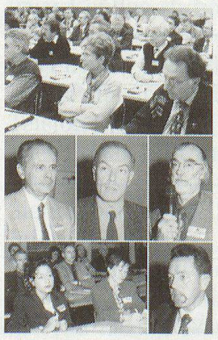

Zivilschutz-Optimierungsprogramm: Das ändert 1999

Protection civile 99: plus jeune et plus svelte

Protezione civile 99: più giovane e più snella