Zeitschrift: Action : Zivilschutz, Bevölkerungsschutz, Kulturgüterschutz = Protection civile, protection de la population, protection des biens culturels = Protezione civile, protezione della populazione, protezione dei beni culturali

Herausgeber: Schweizerischer Zivilschutzverband

Band: 51 (2004)

Heft: 4

Artikel: Corsi di perfezionamento con i civici pompieri

Autor: Sciarioni, Lino

DOI: https://doi.org/10.5169/seals-369932

Nutzungsbedingungen

Die ETH-Bibliothek ist die Anbieterin der digitalisierten Zeitschriften auf E-Periodica. Sie besitzt keine Urheberrechte an den Zeitschriften und ist nicht verantwortlich für deren Inhalte. Die Rechte liegen in der Regel bei den Herausgebern beziehungsweise den externen Rechteinhabern. Das Veröffentlichen von Bildern in Print- und Online-Publikationen sowie auf Social Media-Kanälen oder Webseiten ist nur mit vorheriger Genehmigung der Rechteinhaber erlaubt. Mehr erfahren

Conditions d'utilisation

L'ETH Library est le fournisseur des revues numérisées. Elle ne détient aucun droit d'auteur sur les revues et n'est pas responsable de leur contenu. En règle générale, les droits sont détenus par les éditeurs ou les détenteurs de droits externes. La reproduction d'images dans des publications imprimées ou en ligne ainsi que sur des canaux de médias sociaux ou des sites web n'est autorisée qu'avec l'accord préalable des détenteurs des droits. En savoir plus

Terms of use

The ETH Library is the provider of the digitised journals. It does not own any copyrights to the journals and is not responsible for their content. The rights usually lie with the publishers or the external rights holders. Publishing images in print and online publications, as well as on social media channels or websites, is only permitted with the prior consent of the rights holders. Find out more

Download PDF: 13.07.2025

ETH-Bibliothek Zürich, E-Periodica, https://www.e-periodica.ch

ORGANIZZAZIONE DI PROTEZIONE CIVILE, REGIONE DEL BELLINZONESE

Corsi di perfezionamento con i civici pompieri

L'art. 2 della Legge federale sulla protezione della popolazione cita che la protezione civile è incaricata di proteggere la popolazione, assistere le persone in cerca di protezione, proteggere i beni culturali, sostenere gli organi di condotta e le altre organizzazioni partners. Per permettere di concretizzare soprattutto quanto richiestoci in ambito di collaborazione con i partners il nostro consorzio ha organizzato nel corso del corrente anno con i civici pompieri quattro corsi di perfezionamento.

LINO SCIARIONI

Gli eventi di grossa portata avvenuti negli ultimi anni ci hanno permesso di trarre molti insegnamenti, citiamo ad esempio l'incendio della chiesa della Madonna delle Grazie a Bellinzona, i grossi incendi boschivi a Sementina del 1997, il nubifragio luglio 2000, nel corso del mese di novembre 2002 la fuoriuscita del torrente Guasta, del Ri Ganella, la frana ai Monti di Ravecchia, gli scoscendimenti sulla cantonale della Valle Morobbia.

In questi frangenti la collaborazione fra i vari partners c'è sempre stata ma si è ritenuto tuttavia di migliorarla con un intervento mirato a livello istruzione. I militi iscritti a questi corsi di perfezionamento sono giovani, fra i venti ed i trent'anni, hanno tutti ricevuto un'istruzione di base quale pioniere e frequentato già da due a tre corsi di ripetizione. Alcuni di loro appartengono pure al Distaccamento in caso di Catastrofe, denominato DIC. La formazione supplementare che ricevono durante i cinque giorni dagli istruttori dei civici pompieri persegue gli obiettivi presenti:

- creare un distaccamento di militi specialisti che collaborano direttamente con i civici pompieri, ne conoscono infatti i mezzi e gli uomini
- si evitano dei doppi ed inutili interventi sul medesimo luogo dell'evento
- si facilita la condotta sul luogo dell'intervento
- si permette, grazie al maggior numero di forze impiegate, di gestire meglio i turni di lavoro
- alla migliorata efficacia nell'intervento, ne consegue un guadagno di tempo ed indirettamente un risparmio finanziario per i comuni colpiti.
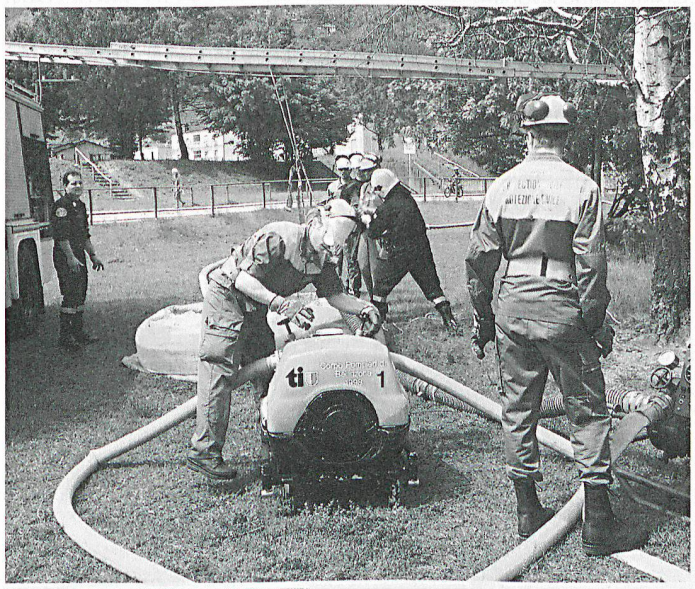
Alla fine del corrente anno il nostro Consorzio disporrà di una quarantina di militi con questa nuova formazione supplementare. Il Comandante ed i suoi piu' diretti collaboratori rivolgono un caloroso ringraziamento agli ufficiali dei civici pompieri che hanno programmato il corso, agli istruttori che si sono alternati con molto impegno nelle varie lezioni. Una grande prova di camerateria per il bene di tutta la comunità. □