

Donationen 1991/92

Objektyp: **Group**

Zeitschrift: **Ziegelei-Museum**

Band (Jahr): **9 (1992)**

PDF erstellt am: **10.08.2024**

Nutzungsbedingungen

Die ETH-Bibliothek ist Anbieterin der digitalisierten Zeitschriften. Sie besitzt keine Urheberrechte an den Inhalten der Zeitschriften. Die Rechte liegen in der Regel bei den Herausgebern.

Die auf der Plattform e-periodica veröffentlichten Dokumente stehen für nicht-kommerzielle Zwecke in Lehre und Forschung sowie für die private Nutzung frei zur Verfügung. Einzelne Dateien oder Ausdrucke aus diesem Angebot können zusammen mit diesen Nutzungsbedingungen und den korrekten Herkunftsbezeichnungen weitergegeben werden.

Das Veröffentlichen von Bildern in Print- und Online-Publikationen ist nur mit vorheriger Genehmigung der Rechteinhaber erlaubt. Die systematische Speicherung von Teilen des elektronischen Angebots auf anderen Servern bedarf ebenfalls des schriftlichen Einverständnisses der Rechteinhaber.

Haftungsausschluss

Alle Angaben erfolgen ohne Gewähr für Vollständigkeit oder Richtigkeit. Es wird keine Haftung übernommen für Schäden durch die Verwendung von Informationen aus diesem Online-Angebot oder durch das Fehlen von Informationen. Dies gilt auch für Inhalte Dritter, die über dieses Angebot zugänglich sind.

7. Donationen

7.1. Museumsgut

Im Jahre 1991 haben uns Schenkungen, Leihgaben oder Material zur Ansicht übergeben:

Auf der Maur Paul, Steinen
Basler Denkmalpflege, Basel
Bosshard Daniel, Payerne
Braun Mons., Lausanne
Bucher Richard, Basel
Bürgergemeinde, Orvin
Conservation monuments et sites,
Neuchâtel
Courvoisier Hans-Rudolf, Basel
Duvauchelle Joël, Romainmôtier
Eichenberger Walter, Dr., Beinwil
Enzler Rupy, Hünenberg
Frey Elisabeth, Neuenhof
Goll Jürg, Müstair
Grote Michèle, Pully
Historisches Museum, Luzern
Hüttenmoser Marco, Muri
Hürlimann Ch., Pfr., Kappel am Albis
Kantonsarchäologie, Zug
Keller Béatrice, Maladers
Knötig K., St. Lorenzen/Südtirol

Knüsel Jakob, Inwil
Maag-Walz Eugen, Aeugst am Albis
Mathis A., Zürich
Messikommer Werner, Seegräben
Peters E. und U., Kilchberg
Portmann Albin, Root
Rutz Emil, Auslikon
Schlatter Reto, Andelfingen
Schlatter Roman, Klein-Andelfingen
Schmid Barbara, Zürich
Schumacher Ernst, Gisikon
Schwerzmann Artur, Zug
Studer H., Oensingen
Syfrig Markus, Cham
Thommen Arnold, Hinteregg
Thommen Hans-Peter, Lauerz
Wallimann Hans, Alpnach Dorf
Weber Albert, Egg
Zemp Peter, Inwil
Ziegelwerke Horw-Gettnau-Muri, Muri

7.2. Bibliothek

Im Jahre 1991 haben uns beim Ausbau der Fachbibliothek (Bibliothek, Schriften-, Bild- und Filmarchiv) mit Schenkungen und Leihgaben unterstützt:

Arbeitsgemeinschaft Ziegeldach e.V., Bonn
Archäologische Bodenforschung, Basel
Auf der Maur Paul, Steinen
Augustiner Museum, Freiburg/Breisgau
Baeriswyl Felix, Plaffeien
Baumgartner Heinrich, Hünenberg
Bender Willi, Mühlacker/D
Berner Robert, Rheinfelden
Binding G., Prof. Dr., Köln/D
Brauerei Ziegelhof, Liestal
Brun Lisa, Kilchberg
Chronikstube Wetzikon/ZH
Frey Elisabeth, Neuenhof
Frommelt Hansjörg, Triesen/FL
Gemeinnützige Gesellschaft des Kantons
Zug
Gleischer Paul, Meran
Goll Jürg, Müstair
Grote Michèle, Pully
Händle GmbH & Co. KG, Mühlacker/D
Hermann Claudia, Luzern
Historisches Museum, Luzern
Hochstrasser Markus, Solothurn
Iglauer Erika, Dr., Wien/A
Inventarisierung der bernischen Kunstdenk-
mäler, Bern
Jaggi Bernhard, Basel
Kantonale Denkmalpflege, Zürich

Kantonales Museum für Urgeschichte, Zug
Landesdenkmalamt Baden-Württemberg,
Stuttgart/D
Landschaftsverband Westfalen-Lippe,
Dortmund/D
Lang Hans, Ulm/D
Lichtensteinisches Landesmuseum,
Vaduz/FL
Maag-Walz Eugen, Aeugst am Albis
Messikommer Werner, Seegräben
Office de tourisme, Arcachon/F
Osterloh-Gessat Elke, Karlsruhe/D
Pfeiffer Madeleine, Mettmenstetten
Rätisches Museum, Chur
Römer-Pelizäus Museum, Hildesheim/D
Schmid Barbara, Zürich
Schmitt Reinhard, Halle/D
Schumacher Ernst, Gisikon
Sennhauser Hans-Rudolf, Prof. Dr., Zuzach
Staatsarchiv, Luzern
Stiftung Schloss Neu-Bechburg, Oensingen
Suter Cutler Elisabeth, Topeka/USA
Universität Köln/D
Valter I., Dr., Budapest/H
Volkskundemuseum, Basel
Westfälisches Industriemuseum, Dortmund/D
Windler Renate, Winterthur
Zürcher Ziegeleien, Zürich

7.3. Spenden und Beiträge

Folgende Unternehmen, Institutionen und Einzelpersonen haben uns von Oktober 1991 bis 31. März 1992 mit Spenden, Beiträgen oder in anderer Form unterstützt:

Achermann Ernst, Besenbüren
Achermann Kurt, Luzern
Aeschbach Charles, Zug
Air Team, Cham
Albertin Peter, Winterthur
Allemann Arnold, Oberweningen
Andermatt Frowin, Baar
Arge Ziegeldach, Bonn/D
Arnet Walter, Entlebuch
Arnold Hermann W., Schorndorf/D
Arnold Max, Weiningen
Auf der Maur-Sidler Paul, Steinen
Auf der Maur Paul, Ibach
Bachmann Alfred, Baar
Bachmann Anton AG, Rotkreuz
Baggert Winfried, Baeriswyl
Bank Leu AG, Zürich
Baselgia Gregor, Zug
Baubedarf AG, Herzogenbuchsee
Bauer Irmgard, Zürich
Baumann Bedachungen AG, Root
Baumgartner Friedrich, Hagendorn
Baur Gebr. AG, Baar
Bernhard AG, Utzenstorf
Berg Paul, Littau
Bernhart Gottfried, Dr., Zug
Bernet Ferdinand, Altbüron
Bienz Eugen AG, Ebikon
Bill Beat, Rohrbach
Bill-Goll Gertrud, Wettingen
Bill-Winkelmann Kurt, Gelterkinden
Binkert Pius, Laufen
Binzegger Josef, Baar
Birrerr Bruno, Cham
Bisig Christian, Meyriez
Blank Hansruedi, Oberwil
Blattmann Josef, Cham
Bossard Peter, Zug
Bossert Silvia und Josef, Kriens
Bosshard W. AG, Dietikon
Brandenberg Edy, Aarau
Bressan Hector AG, Arbon
Brunner + Brusa, Oberwil
Brunner U. AG, Neunkirch
Brunner Bedachungen AG, Bubikon
Breitenstein C. AG, Cham
Bruecker Anton, Spirigen
Brunold AG, Arosa
Brunner Albert, Ebnet-Kappel
Bucher-Bitsch, Zug
Bühlmann Josef, Malters
Buholzer Josef, Emmenbrücke
Burkhardt Pierre, Kriens
Camastral Franz, Felsberg
Canepa Cesi AG, Cham
Christen Kurt, Nyon
Cueni Silver, Laufen
Dachdeckermeisterverband Bern und Umgebung, Rüeggisberg
Daellenbach Fritz, Basel
de Beaufort C. und V., Hünenberg
Denzler Jürg, Baar
Departement Travaux Publics, Neuchâtel
Dettling Severin, Lauerz
Dicht Hermann, St. Gallen
Duenki Hans, Weggis
Egger-Freiburghaus B., Bärswil
Egger Ueli, Schliern bei Köniz
Egger Theodor, Root
Einwohnergemeinde Hünenberg
Endres Werner, Dr., Regensburg/D
Engeler Leo, Langenbruck
Ernst Albert, Hasliberg-Hohfluh
Erzinger Eugen AG, Baar
Eternit Werke, Pinkafeld/A
Fankhauser AG, Bern
Felber Hans, Horw
Fischer Georg AG, Schaffhausen
Fischer R. und M., Basel
Förderkreis alter Kirchen, Marburg/D
Frehner + Söhne AG, Wallisellen
Frehner Hans Rudolf, Zürich
Frei Ernst, Effretikon
Gafner Emil, Zug
Gasser + Scepanovic, Baar
Gebs Bedachungen, Andelfingen
Gemeinde Baar
Gemperli Franz, Hünenberg
Genossenschaft Vereinigte Ziegeleien Bern-Solothurn, Zollikofen
Gerschwiler Ernst, Zürich
Ghinolfi Albert, Ottenbach
Giger & Söhne AG, Unterterzen
GMZ Genossenschaft Mittelschweiz. Ziegeleien, Luzern
Gottburg Henry, Bevaix
GOZ Genossenschaft Ostschweizer Ziegeleibesitzer, Aarau
GOZ Genossenschaft Ostschweizer Ziegeleibesitzer, Zürich
Gretener Oskar, Cham
Grob Jost, Dr., Zug
Grueter Heinz, Baar
Guggenheim E., Zürich
Guhl Werner, Unterägeri
Güthler Ing., Waldshut-Tiengen/D
Gyr Hans, Inwil
Gysi Gebr. AG, Baar
Hättenschwiler Dach AG, Edlibach
Haettenschwiler Walter, Zug
Hafen Peter, Mauren
Hasler+Hotz AG, Steinhausen

Hasler Karl, Oberwil
 Haupt René, Ballwil
 Hausheer August, Hünenberg
 Hediger Richard, Rotkreuz
 Hedinger Alfred, Zollikon
 Hensler Friedrich, Baar
 Hertli Hanspeter, Zürich
 Herzog Stephan, Männedorf
 Heusser Carl AG, Cham
 Heutschi Kurt, Cham
 Hidber Rosemarie, Zurzach
 Hochstrasser Markus, Solothurn
 Hodel Alois, Unterägeri
 Hofmann Toni, Zug
 Holzbau Annen AG, Goldau
 Hotz Franz, Dr., Zug
 Hürlimann Hans, Dr., Zug
 Hugener Hans AG, Unterägeri
 Huwiler Adolf, Meggen
 Huwyler Franz, Cham
 IFF AG, Niederbipp
 Imoberdorf Noldi, Horw
 Ineichen AG, Baar
 Iten Alois, Unterägeri
 Iten Laurenz, Neuheim
 Janosa Manuel, Haldenstein
 Jaquinet Robert SA, Nyon
 Jung Karl, Engelburg
 Kalberer A. und W., Cham
 Karrer Claudia, Zürich
 Karrer Alfred, Wetzikon
 Kaspar Norbert, Wald
 Katz Hanspeter, Küsnacht
 Kehrli Fritz AG, Bern
 Keller Hermann, Baar
 Kerker Aline, Basel
 Kloster Engelberg, Abt B. Müller
 Krähenbühl Beat, Baar
 Krebs G. AG, Basel
 Krüger Klaus, Maulbronn/D
 Kuhn Fritz, Oberägeri
 Kündig Josef AG, Ibach
 Kyburz Rudolf, Schindellegi
 Laesser AG, Aarburg
 Lais AG, Basel
 Lehmann Fritz, Cham
 Lendenmann Bruno, Zürich
 Linsig SA, Montreux
 Locher Reto, Hausen am Albis
 Ludowici Michael, Haar/D
 Marquart Dächer AG, Walenstadt
 Marty Berta, Zug
 Matola AG, Zürich
 Maurer Hans, Sulz-Rickenbach
 Maschinen u. Bahnbedarf AG, Dübendorf
 Meienberg Maurus, Adliswil
 Meier Rudolf, Dr., Baar
 Meili Viktor, Chur
 Mettler Ewald, Wädenswil
 Metzger Georges, Grellingen
 Meyer Rolf und Sybille, Baar

Mineralogisches Institut der Universität,
 Freiburg i.Ue.
 Moos Ernst AG, Zug
 Moser Josef, Zug
 Müller Alfred AG, Baar
 Müller Bruno, Alpnach
 Müller Ernst & Sohn, Zürich
 Müller Gebr. AG, Zug
 Müller Hartwig, Porta Westfalica/D
 Müller J., Zell
 Müller Otto AG, Auenstein
 Müller Paul AG, Teufenthal
 Müller Ronald, Konolfingen
 Müller-Staub Walter, Baar
 Müller Werner, Zug
 Naef Emil, Effretikon
 Nationalversicherung, Zug
 Neuhaus Robert, Kaiserstuhl
 Niedermann Kurt, Baar
 Nivobüro AG, Cham
 Notter Hans AG, Dällikon
 Odermatt Franz, Zug
 Oeggerli Alois, Hünenberg
 Olfry Ziegelwerke GmbH, Vechta/D
 Ott Horst, Baar
 Peikert Contract AG, Zug
 Peters E. und U., Kilchberg
 Pfeiffer Claude, Baar
 Plüss-Stauffer AG, Oftrigen
 Pneumatikhaus AG, Luzern
 Peter O. Wolf, Zug
 Raetzer Viktor, Dintikon
 Raeber Anton, Küsnacht
 Reichle Erwin, Cham
 Remy Heinrich, Menzingen
 Renggli Hans AG, Cham
 Richard André, Lausanne
 Richard Pierre SA, Lausanne
 Rieger Peter, Albruck-Etzwihl/D
 Riesen Werner, Kilchberg
 Risi Gebrüder AG, Oberwil
 Rieterwerke Haendle KG, Konstanz/D
 Roellin A., Neuheim
 Rohner Hans-Rudolf, Knonau
 Rüedi Bernhard, Zürich
 Rumke Werner, Brilon/D
 Rutz Emil, Auslikon
 Sand AG, Neuheim
 Schaad Peter, Rheinfelden
 Schaerer Alfred, Zug
 Schafheutle Fritz, Konstanz/D
 Scherrer Albert, Zug
 Schicker Max, Cham
 Schiess Jörg, Cham
 Schiffer Walter, Pfungen
 Schildknecht Bernhard, Cham
 Schilling Peter, Zug
 Schindelholz Pierre, Delemont
 Schläfli Kurt, Rapperswil bei Bern
 Schmid Bruno, Dr., Uster
 Schmidli Max F. SA, Root

Schnee Manfred, Stuttgart-Plieningen/D
 Schneider John, Adliswil
 Schnurrenberger Max, Cham
 Schuler Urs, Hünenberg
 Schweizerische Bankgesellschaft, Zug
 Schweizerischer Bankverein, Zug
 Schweizerischer Dachdeckermeister Verband, Uzwil
 Sennrich Paul, Sins
 Setz Bruno, Hünenberg
 Speri & Bütler AG, Cham
 Speck Josef Söhne, Zug
 Suetterlin Dieter, Oberkulm
 Schweizerische Milchgesellschaft AG, Hochdorf
 Schweizerische Volksbank, Zug
 Schwerzmann Holzbau AG, Baar
 Staedeli Yvonne, Menzingen
 Stahlton AG, Zürich
 Staub Paul, Effretikon
 Staudacher & Söhne AG, Zürich
 Stampfli Bedachungen AG, Zuchwil
 Steimer Paul, Wettingen
 Steiner Karl AG, Winterthur
 Stocker Tiefbau AG, Zug
 Stoll Ernst, Herisau
 Stuber Heinz, Kirchberg
 Studer Roland AG, Fällanden
 Terraprojekt AG, Zug
 Terrier Jean, Carouge
 Thoma Hansruedi, Fülenbach
 Thomann Hans, Märwil
 Tischler Karl, Winterthur
 Treichler W., Basel
 Twerenbold Paul, Cham
 Unterlechner O., Solothurn
 Urfer Alfred E., Zug
 Utiger Josef, Baar
 Verband Schweiz. Ziegel- und Steinfabrikanten, Zürich
 Vinatzer Angelo, Schönenberg
 Vogel + Noot GmbH, Graz/A
 Volksbank Willisau AG, Luzern
 Vonplon R. AG, Zürich
 Wacker P., Dornach
 Waelchli Ernst, Frick
 Wagner Bedachungen, Wettingen
 Waldburger H. AG, Muttenz
 Wonink Bouwkeramiek Nederland BV, Zwolle/NL
 Wasserwerke Zug
 Weber Gebr. AG, Ostermundigen
 Weber Werner, Menzingen
 Weiss Ernst, St. Margrethen
 Widmer Hermann, Adliswil
 Widmer W., Schnottwil
 Wildberger Hans, Pfungen
 Willy Georg AG, Felsberg
 Woodtli Hans R., Zürich
 Wyss Verena, Hünenberg
 Zeller Walter, Fisibach
 Ziegelei Aarberg AG, Aarberg
 Ziegelei Auf der Maur AG, Einsiedeln
 Ziegelei Fisibach AG, Fisibach
 Ziegelei Fräschels AG, Fräschels
 Ziegelei Hägendorf AG, Hägendorf
 Ziegelei Hochdorf AG, Hochdorf
 Ziegelei Rapperswil, Rapperswil bei Bern
 Ziegelei Rehhag AG, Bern
 Ziegler Bernhard, Flüelen
 Ziegler Stefan, Spiegel
 Ziegelmundstückbau Braun GmbH, Friedrichshafen/D
 Ziegelwerke Lauper AG, Pieterlen
 Ziegelei Lufingen AG, Lufingen
 Ziegelwerke Roggwil AG, Roggwil
 Zollinger Ernst, Affoltern
 Zoppet Angelo, Goldau
 Zueger Elisabeth, Oberägeri
 Zürcher Pascal, Zug
 Zürcher Ziegeleien, Bürglen
 Zürcher Ziegeleien, Zürich

Aufgeführt sind Unternehmen und Institutionen mit Beiträgen von Fr. 50.– und mehr sowie Einzelpersonen mit Beiträgen von Fr. 30.– und mehr.

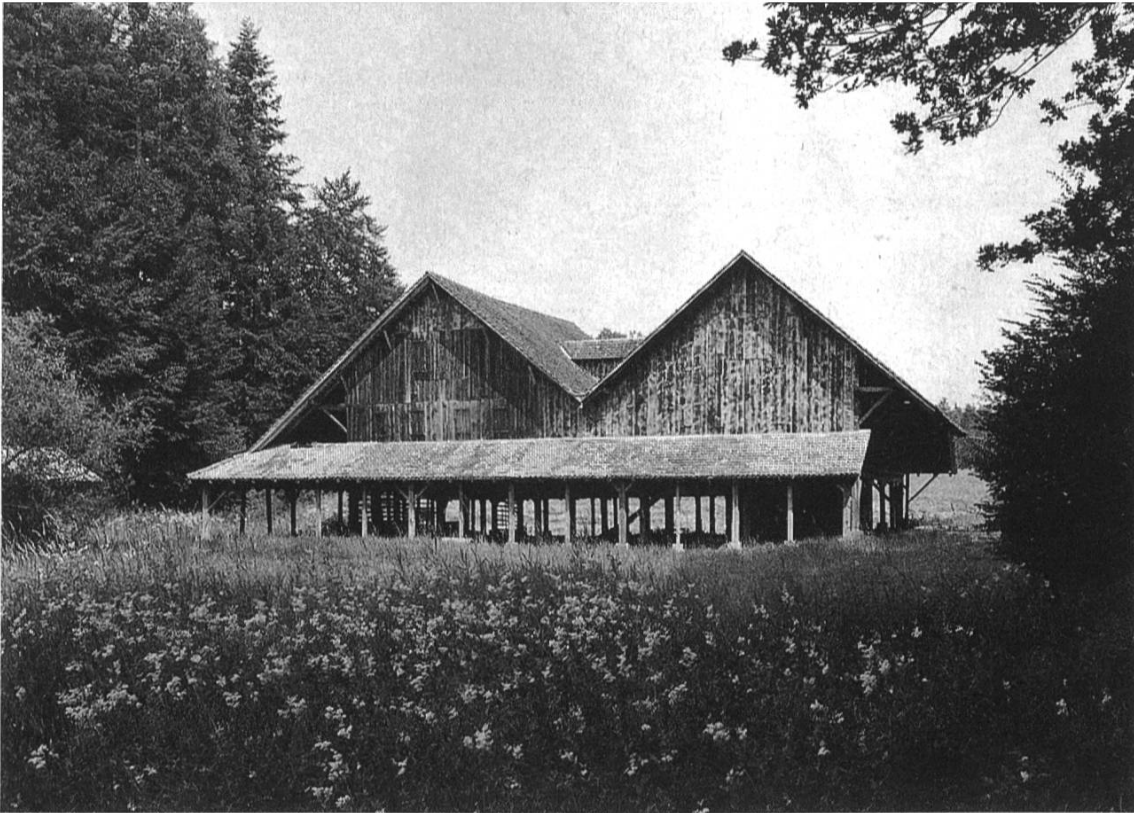

Hünenberg, den 19.12.91

Liebe Frau Pfeiffer.



mir hat es sehr gefallen beim Ziegeln.
Am besten gefiel mir das Verzieren.
Ich hatte sehr Freude, als ich hörte, dass
der Ziegel da ist. Meiner gefällt mir
sehr gut. Mami und Matthias hatten
auch sehr Freude, Papi natürlich auch.
Ich finde ihn so schön, dass ich ihn
nicht verschenken kann. Darum behalte
ich ihn für mich.

Hinglichen Dank und schön
Weihnachten
wünscht Ihnen



Myriam

Aufenthalte in der Ziegelhütte werden
vorbereitet für

Schulen
Familienfeiern
Geschäftsausflüge
usw. (maximal 30 Personen)

Jung und alt freut sich beim Herstellen
eines Biberschwanzziegels als Erinne-
rungsstück.
Auskunft erteilt das Sekretariat.

Herausgeber:

Neue Adresse:

Stiftung Ziegelei-Museum
Riedstrasse 9
Postfach 5325
CH-6330 Cham
Telefon 042-41 36 24
Telefax 042-42 01 55

Realisation:

Jürg Goll (Projektleitung
und Redaktion)
Madeleine Pfeiffer
Claudia Hermann
Lisa Brun

Gestaltung, Satz und Druck:

Hasler+Hotz AG, Steinhausen

Lithos:

Repro Schicker AG, Baar

Papier:

Gedruckt auf Hi-Fi matt gestrichen,
Papierfabrik Cham-Tenero AG

Auflage:

2500 Broschüren

veröffentlicht:

Mai 1992

Preis:

Fr. 14.–

©

auch auszugsweise nur mit Zustimmung
der Stiftung und der Verfasser

ISBN 3-9520165-8-6