Zeitschrift: Pro Senectute : schweizerische Zeitschrift für Altersfürsorge, Alterspflege und Altersversicherung

Herausgeber: Schweizerische Stiftung Für das Alter

Band: 29 (1951)

Heft: 2: Freie Plätze in Anstalten = Places libres

Artikel: Un vieux forestier

Autor: Vivien, G.

DOI: https://doi.org/10.5169/seals-721993

Nutzungsbedingungen

Die ETH-Bibliothek ist die Anbieterin der digitalisierten Zeitschriften auf E-Periodica. Sie besitzt keine Urheberrechte an den Zeitschriften und ist nicht verantwortlich für deren Inhalte. Die Rechte liegen in der Regel bei den Herausgebern beziehungsweise den externen Rechteinhabern. Das Veröffentlichen von Bildern in Print- und Online-Publikationen sowie auf Social Media-Kanälen oder Webseiten ist nur mit vorheriger Genehmigung der Rechteinhaber erlaubt. Mehr erfahren

Conditions d'utilisation

L'ETH Library est le fournisseur des revues numérisées. Elle ne détient aucun droit d'auteur sur les revues et n'est pas responsable de leur contenu. En règle générale, les droits sont détenus par les éditeurs ou les détenteurs de droits externes. La reproduction d'images dans des publications imprimées ou en ligne ainsi que sur des canaux de médias sociaux ou des sites web n'est autorisée qu'avec l'accord préalable des détenteurs des droits. En savoir plus

Terms of use

The ETH Library is the provider of the digitised journals. It does not own any copyrights to the journals and is not responsible for their content. The rights usually lie with the publishers or the external rights holders. Publishing images in print and online publications, as well as on social media channels or websites, is only permitted with the prior consent of the rights holders. Find out more

Download PDF: 15.07.2025

ETH-Bibliothek Zürich, E-Periodica, https://www.e-periodica.ch

Un vieux forestier

Né en 1861 aux Grands Prés sur Saint-Sulpice (Val de Travers), dans une belle famille de 11 enfants, Mr Arthur-Edouard Dreyer entrera le 8 novembre prochain dans sa 91e année; il est ainsi le doyen des hommes de la Commune de Rochefort et du même coup le doyen des forestiers de la Suisse Romande et peut-être de la Suisse entière; l'air et les courses de forêts conservent la santé du corps et la bonne humeur.

Voyez-le fumant sa pipe tranquillement avec la conscience du devoir accompli, la tête toute remplie des souvenirs du temps, où il veillait sur les grandes forêts de Boveresse, alors que les renards fuyaient devant lui, et les chevreuils et les lièvres dont il aurait bien voulu „fricoter" quelques-uns s'il n'avait pas été là justement pour faire respecter la loi contre le braconnage.

Assis sur le même banc, nous faisons causette: „Alors, Monsieur Dreyer, vous aimiez votre métier, je le sais, puisque vous avez été mon paroissien au Val de Travers!"

„Ah! certes, il ne pouvait pas en être autrement, puisque je suis né dans les grandes forêts du jura, où j'ai passé mon enfance et ma jeunesse, — que j'ai travaillé d'abord à la fabrique de pâte de bois de Saint-Sulpice et que j'ai été garde-police comme mon père et mon grand-père!"

„Sans doute, mais en Suisse, on ne naît pas forestier, on le devient —?" „C'est juste, j'ai dû suivre des cours spéciaux au Château de Neuchâtel et sur la montagne de Diesse avant d'être nommé forestier de la commune de Boveresse."

„Mais, parmi d'autres fonctions, vos concitoyens vous ont confié celles très honorifiques, d'Ancien d'Eglise, n'est-ce pas?" „Eh! oui . . . Je ne les méritais pas; et c'est ainsi

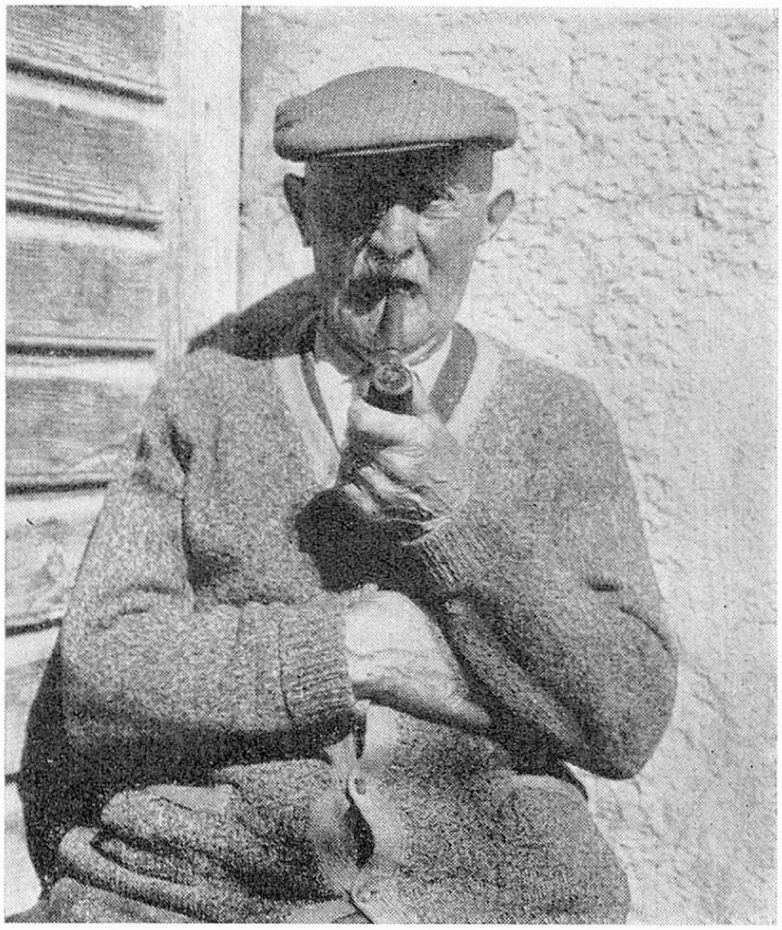

Arthur-Edouard Dreyer à Rochefort,
doyen des forestiers de la Suisse romande

que pendant toute la semaine j'étais près de Dieu dans son grand temple de la nature et le dimanche encore plus près de Dieu dans le beau temple de ma paroisse!"

„Aussi les aventures ne vous ont-elles pas manqué?" — „Oh! si je vous les racontais toutes! ... Une fois j'ai risqué d'être écrasé par un gros sapin que j'abattais et qui s'est contenté de me casser la jambe, mais j'ai bien risqué de „casser ma pipe" *; et, en disant cela, il tire une bonne „bouffée" de sa pipe ... Une autre fois j'ai perdu mon „alliance" en travaillant dans la forêt, où je l'ai

* Expression romande = mourir.

retrouvée l'année suivante; c'est vous dire que je connaissais mes forêts comme ma propre demeure; mais ça n'a rien changé à l'alliance de mon cœur avec celui de ma femme et ça ne m'a pas empêché de chanter en famille, à l'église, avec les sociétés du village et dans la forêt où je partageais mon pain avec les écureuils qui connaissaient ma voix!"

Retiré maintenant à Rochefort dans le paisible foyer de sa fille, qui reçoit des enfants abandonnés ou malheureux, il est heureux d'être entouré du respect des membres, petits et grands, de sa famille et d'avoir pu rendre des services dans le Conseil Général de la Commune, dans diverses sociétés et dans la „Fraternelle de Prévoyance" du Canton de Neuchâtel, où il est estimé de ses concitoyens.

Ce bon vieillard, que suivent trois générations et qui restera forestier jusqu'à son dernier soupir, pense qu'il faut veiller au reboisement intensif de nos forêts pour la beauté prospère du pays, mais aussi pour éviter des catastrophes comme les avalanches qui viennent de mettre toute la Suisse dans le deuil..

Et maintenant ce brave vieux forestier, si bien conservé, du Jura vit encore par le cœur dans

„. . . la paisible majesté
De ses grandes joux séculaires . . ."

comme dit l'Hymne neuchâtelois, et il chante, un peu mélancolique, avec le poête vaudois:

„Vaste forêt, forêt profonde,
Dont je connais tous les replis,
Merveilleux livre où, seul, je lis
Le nom du Créateur des mondes.
Je pars, ô ma forêt!
Forêt toujours la même,
Forêt, forêt que j'aime,
Je pars, je pars emportant mon regret,
ô ma forêt!

G. Vivien.