Zeitschrift: Zeitlupe : für Menschen mit Lebenserfahrung
Herausgeber: Pro Senectute Schweiz
Band: 67 (1989)
Heft: 4

Werbung

Nutzungsbedingungen
Die ETH-Bibliothek ist die Anbieterin der digitalisierten Zeitschriften. Sie besitzt keine Urheberrechte an den Zeitschriften und ist nicht verantwortlich für deren Inhalte. Die Rechte liegen in der Regel bei den Herausgebern beziehungsweise den externen Rechteinhabern. Siehe Rechtliche Hinweise.

Conditions d'utilisation
L'ETH Library est le fournisseur des revues numérisées. Elle ne détient aucun droit d'auteur sur les revues et n'est pas responsable de leur contenu. En règle générale, les droits sont détenus par les éditeurs ou les détenteurs de droits externes. Voir Informations légales.

Terms of use
The ETH Library is the provider of the digitised journals. It does not own any copyrights to the journals and is not responsible for their content. The rights usually lie with the publishers or the external rights holders. See Legal notice.

Download PDF: 27.04.2025

ETH-Bibliothek Zürich, E-Periodica, https://www.e-periodica.ch

Romantisches ZILLERTAL.

Gemütlich und behaglich.

27. August bis
3. September 1989
17. bis 24. September 1989
8 Tage

HP **Fr. 435.–**

- Wohnen im Erlebnis- und Sporthotel THERESA
- Hallenbad, Sauna, Fitnessraum, Tennisplätze usw.
- Reichhaltiges Frühstück und 4gängiges Wahlmenü am Abend
- Abfahrten am Sonntag
- GESUNDES REISEKLIMA DANK NICHTRAUCHER-BUSSEN

ZL-7

Abfahrtsorte: Bern, Aarburg, Zürich, St. Gallen

Säntis Reisen

Einsteigen & abschalten

Rütlistr. 9, 3014 Bern **Tel. 031 42 22 46**
Wartstr.3a, 9244 Niederuzwil **Tel. 073/51 77 55**

KURHOTEL VALENS

7317 VALENS TELEFON 085/93714

Zu jeder Jahreszeit gut aufgehoben!

Valens

der Logenplatz von Bad Ragaz

Ob für Gesundheit und Wohlbefinden oder für Rheuma- und Rehabilitationskuren –
die Heilkraft der Paracelsiusquelle entspannt und entkrampft, lindert und heilt.

Unsere Spezialität:
Ketogene Abmagerungsdiät auf wissenschaftlicher Basis unter ärztlicher Überwachung.

★★★

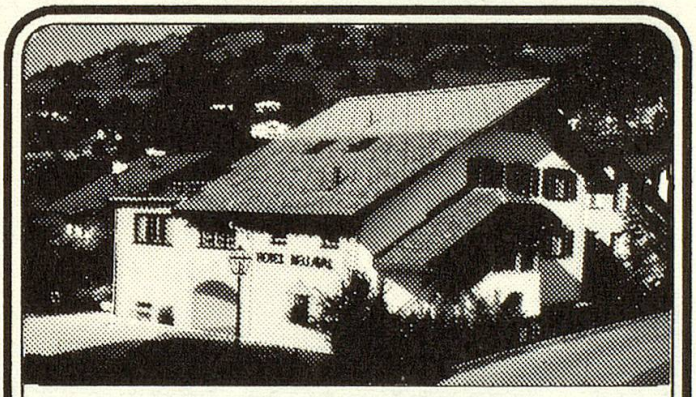

HOTEL BELLAVAL

7031 Laax 1060 m.ü.M.

Weil wir Rummel und Hektik nicht mögen, haben wir ein kleines, mit viel Liebe und Komfort eingerichtetes Hotel in ruhiger Lage, mit schönem Garten zum faulenzen für Sie gebaut. Wandern und erholen Sie sich an unserem See nach Lust und Laune.
7 Tage H.p. im Dz. mit Dusche , WC, Radio, Telefon,Minibar ab Fr. 399.-- p.Person.
Jasser sind herzlich willkommen.
R.u.S.Döbeli-Gerber
7031 Laax Tel. 086/34700

HOTEL ★★★ fiescherhof

FIESCH · GOMS · WALLIS · SCHWEIZ

GOMS

Zimmer mit Dusche, WC, Radio, Telefon, Balkon, Lift, Minibar

Das Haus am Fusse des Eggishorn und Aletschgebietes hat den Gästen, Alt und Jung, das ganze Jahr etwas zu bieten.

- **Spezial Frühlings- und Sommer-Programme** (für Senioren)
- September/Oktober **geführte Wanderwochen** mit Jassabenden. (leichte Wanderungen)
- **Winter Hit-Angebote** (Alpin und Langlauf)

GOMS die Ferienstube des Wallis

Verlangen Sie unser Jahresprogramm.
Etwas ist bestimmt auch für Sie dabei.

Familie Margelisch-Guntern
3984 Fiesch, Tel. 028/712171