Objekttyp: **Advertising**

Zeitschrift: **Zeitlupe : für Menschen mit Lebenserfahrung**

Band (Jahr): **81 (2003)**

Heft 4

PDF erstellt am: **27.07.2024**

Nutzungsbedingungen

Die ETH-Bibliothek ist Anbieterin der digitalisierten Zeitschriften. Sie besitzt keine Urheberrechte an den Inhalten der Zeitschriften. Die Rechte liegen in der Regel bei den Herausgebern.
Die auf der Plattform e-periodica veröffentlichten Dokumente stehen für nicht-kommerzielle Zwecke in Lehre und Forschung sowie für die private Nutzung frei zur Verfügung. Einzelne Dateien oder Ausdrucke aus diesem Angebot können zusammen mit diesen Nutzungsbedingungen und den korrekten Herkunftsbezeichnungen weitergegeben werden.
Das Veröffentlichen von Bildern in Print- und Online-Publikationen ist nur mit vorheriger Genehmigung der Rechteinhaber erlaubt. Die systematische Speicherung von Teilen des elektronischen Angebots auf anderen Servern bedarf ebenfalls des schriftlichen Einverständnisses der Rechteinhaber.

Haftungsausschluss

Alle Angaben erfolgen ohne Gewähr für Vollständigkeit oder Richtigkeit. Es wird keine Haftung übernommen für Schäden durch die Verwendung von Informationen aus diesem Online-Angebot oder durch das Fehlen von Informationen. Dies gilt auch für Inhalte Dritter, die über dieses Angebot zugänglich sind.

Ein Dienst der *ETH-Bibliothek*
ETH Zürich, Rämistrasse 101, 8092 Zürich, Schweiz, www.library.ethz.ch

http://www.e-periodica.ch

INSERAT

HOTEL GOLDEY ★★★

INTERLAKEN SCHWEIZ

Gastgeber: Familie A. Kuchen · Obere Goldey 85 · CH-3800 Interlaken
Telefon 033 826 44 45 · Telefax 033 826 44 40
E-Mail: info@goldey.ch · Internet: www.goldey.ch

IHR FERIENZIEL AN DER SONNENKÜSTE!

Im Hotel Goldey*** bei Familie Andreas Kuchen und Ihren freundlichen MitarbeiterInnen sind Sie bestens aufgehoben. Das Haus ist speziell für Feriengäste geeignet und liegt direkt am Aareufer, ruhig und doch nur 5 Minuten zu Fuss vom Dorfzentrum entfernt. Der Eingang zum Hotel verfügt über eine Rampe, und im Haus ist ein Lift. Die Zimmer sind mit Bad/Dusche, Toilette, Farbfernseher, Radio und Minibar ausgestattet und verfügen über eine bequeme Sitzgelegenheit. Die Betten sind neu (2 Meter lang), und beim Bettinhalt wird auf die Wünsche der Gäste Rücksicht genommen. Die Superior-Zimmer verfügen zudem alle über einen Balkon mit wunderbarer Sicht auf den ruhig vorbeiziehenden Fluss und die gold gefärbten Berge.

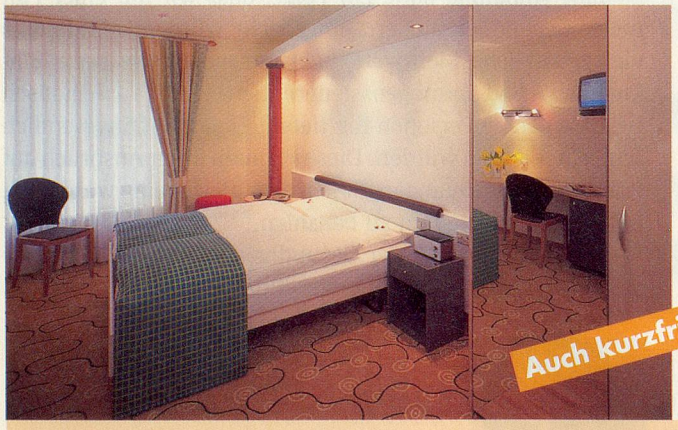

Auch kurzfristig buchbar!

UNSER EINMALIGES, TOLLES FRÜHLINGSANGEBOT (Gültig bis 30. April 2003)

• Taxi-Transfer vom/zum Bahnhof • 3 Tage/2 Nächte inklusive Frühstücksbuffet
• 2 leichte Abendessen (Vorspeise/Hauptgang) • Gratis: Tee/Kuchen am Nachmittag
• Inklusive Taxen und MwSt. • Kein Einzelzimmerzuschlag!

CHF 175.– pro Person im Standardzimmer **CHF 40.– Zuschlag Superior-Zimmer (Balkon)**

Bitte ausschneiden und einsenden.

JA! Ich möchte gerne ausspannen und buche deshalb
vom . . . . . bis . . . . . .
◯ Einzelzimmer ◯ Doppelzimmer
◯ Standard ◯ Superior

Name: . . . . . .
Adresse: . . . . . .
PLZ/Ort: . . . . . .
Unterschrift: . . . . . .

Konditionen: Obriges Angebot gilt bei Barzahlung bei Abreise. Kreditkarten und REKA werden für dieses Angebot nicht in Zahlung genommen.