Objekttyp: **Advertising**

Zeitschrift: **Zeitlupe : für Menschen mit Lebenserfahrung**

Band (Jahr): **91 (2013)**

Heft 12

PDF erstellt am: **27.07.2024**

Nutzungsbedingungen

Die ETH-Bibliothek ist Anbieterin der digitalisierten Zeitschriften. Sie besitzt keine Urheberrechte an den Inhalten der Zeitschriften. Die Rechte liegen in der Regel bei den Herausgebern.
Die auf der Plattform e-periodica veröffentlichten Dokumente stehen für nicht-kommerzielle Zwecke in Lehre und Forschung sowie für die private Nutzung frei zur Verfügung. Einzelne Dateien oder Ausdrucke aus diesem Angebot können zusammen mit diesen Nutzungsbedingungen und den korrekten Herkunftsbezeichnungen weitergegeben werden.
Das Veröffentlichen von Bildern in Print- und Online-Publikationen ist nur mit vorheriger Genehmigung der Rechteinhaber erlaubt. Die systematische Speicherung von Teilen des elektronischen Angebots auf anderen Servern bedarf ebenfalls des schriftlichen Einverständnisses der Rechteinhaber.

Haftungsausschluss

Alle Angaben erfolgen ohne Gewähr für Vollständigkeit oder Richtigkeit. Es wird keine Haftung übernommen für Schäden durch die Verwendung von Informationen aus diesem Online-Angebot oder durch das Fehlen von Informationen. Dies gilt auch für Inhalte Dritter, die über dieses Angebot zugänglich sind.

Ein Dienst der *ETH-Bibliothek*
ETH Zürich, Rämistrasse 101, 8092 Zürich, Schweiz, www.library.ethz.ch

http://www.e-periodica.ch

Wo andere Urlaub machen

Ein unschlagbares Angebot für Erholung am Plattensee

Seniorenresidenz mit Seeblick

Das **SeniorenCare "Pflege- und Rehazentrum Balaton"** liegt in Ungarn, wie der Name schon sagt, idyllisch direkt am schönen Plattensee in der Wohngegend der Stadt Balatonszárszó. Sie befindet sich neben Siófok, der Hauptstadt der Südküste.

Auf Naturliebhaber warten in dem ehemaligen 4-Sterne Hotel 40 Einzelzimmer (20 - 33 qm) und 11 Doppelzimmer (32 - 40 qm) - alle mit eigenem Balkon, barrierefreiem Badezimmer, Notrufanlage, modernem Pflege-, Komfortbett, Satelliten-Flachbildschirmfernsehen, Telefon und Internet.

Die deutschsprachige Einrichtung, die seit August 2012 erfolgreich betrieben wird, bietet Urlaubs-, Rehabilitations- und Pflegeangebote exklusiv für deutschsprachige Seniorinnen und Senioren. Mit einem hervorragenden Preis-Leistungsverhältnis, exzellentem Service und schweizerischen Köstlichkeiten stehen wir Ihnen ganzjährig zur Verfügung.

Garantierte Erholung auf höchstem Niveau

Neben den täglichen kostenlosen Fitness- und Wohlfühlangeboten dienen Ihrem Wohl und Ihrer Gesundheit der modern eingerichtete Gymnastikraum, der Friseur- und Manikürsalon, Fischtherapie, eine deutschsprachige Bibliothek, sowie die Gemeinschaftsräume. Sie können sich in der der Cafeteria des barrierefreien und klimatisierten Hauses mit ihren Angehörigen oder Bekannten zum Kaffee oder einem netten Gespräch treffen. Für Angehörige und Besucher stehen im Haus 17 4*-Hotelzimmer zur Verfügung.

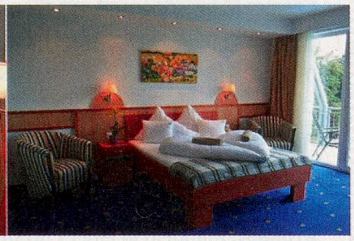

PREISE in EUR*		pro Monat	pro Tag
Stufe I.	(BESA **0 - 4**)	**1.500.-**	**50.-**
Stufe II:	(BESA **5 - 8**)	**1.800.-**	**60.-**
Stufe III:	(BESA **9 - 12**)	**2.100.-**	**70.-**

* Im Preis inkludiert u.a.: Unterkunft, Verpflegung, ganzheitliche Pflege nach Bedarf, Gruppentherapien, 2 Mal pro Monat gratis Friseur, Hand- und medizinische Fußpflege

Wir stehen für Qualität

Das Pflege- und Rehabilitationszentrum Balaton ist das erste ausländische Projekt von der belgischen Unternehmensgruppe Armonea. Der Name Armonea steht seit 30 Jahren mit 6200 Bewohnern und 3600 Mitarbeitern für hohe und stabile Qualität in ihren 60 Häusern.

Unsere kompetenten Pflegekräfte sind hoch qualifiziert und haben ein 3- oder 4-jähriges Studium an einer der angesehenen ungarischen Krankenpflegeschulen oder einer der medizinischen Universitäten absolviert. Sie bieten Ihnen alle benötigten Hilfestellungen, da sie alle gut bis sehr gut Deutsch sprechen. Neben der Sorge um Ihr körperliches Wohlergehen begleiten Sie unsere Therapeuten, um für den persönlichen Alltag fit zu bleiben. Regelmäßig gibt es Angebote zur Beschäftigung und Bewegung, aus denen Sie wählen können.

Einfache Anreise

Es gibt täglich zahlreiche Low-Cost-Direktflüge (90 Min.) zwischen Budapest und z.B. Basel, Zürich oder Genf (Hin- und Rückflug von 150.- bis 400.- CHF) oder einen täglichen komfortablen Nachtzug mit Schlafkabinen in 4* Qualität, der Zürich mit Budapest verbindet (Zürich: 22:40 - Budapest: 10:49) (Hin- und Rückfahrt in eigener Kabine von 190.- bis 255.- CHF). Wegen Transfer- oder weiterer Transportmöglichkeiten kontaktieren Sie uns bitte.

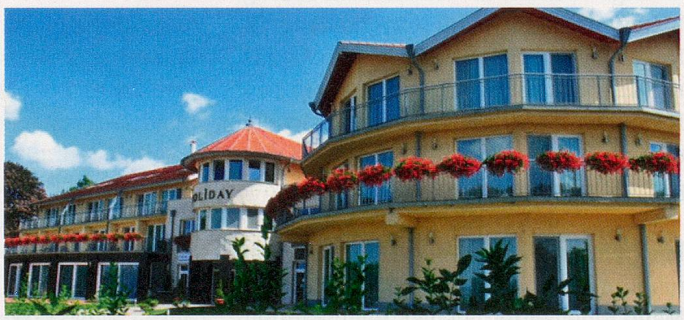

Reservieren Sie eine unverbindliche Hausführung oder bestellen Sie unser kostenloses Infomaterial mit einer detaillierten Preisliste:

PFLEGE- UND REHABILITATIONSZENTRUM BALATON

H-8624 Balatonszárszó, József Attila u. 25.

Tel.: + 36 84 563 028, Web: www.seniorencare.com, E-Mail: info@seniorencare.com