Zeitschrift: Zürcher Illustrierte
Band: 1 (1925)
Heft: 16

Rubrik: Bilder aus aller Welt

Nutzungsbedingungen
Die ETH-Bibliothek ist die Anbieterin der digitalisierten Zeitschriften. Sie besitzt keine Urheberrechte an den Zeitschriften und ist nicht verantwortlich für deren Inhalte. Die Rechte liegen in der Regel bei den Herausgebern beziehungsweise den externen Rechteinhabern. Siehe Rechtliche Hinweise.

Conditions d'utilisation
L'ETH Library est le fournisseur des revues numérisées. Elle ne détient aucun droit d'auteur sur les revues et n'est pas responsable de leur contenu. En règle générale, les droits sont détenus par les éditeurs ou les détenteurs de droits externes. Voir Informations légales.

Terms of use
The ETH Library is the provider of the digitised journals. It does not own any copyrights to the journals and is not responsible for their content. The rights usually lie with the publishers or the external rights holders. See Legal notice.

Download PDF: 24.04.2025

ETH-Bibliothek Zürich, E-Periodica, https://www.e-periodica.ch

BILDER AUS ALLER WELT

Zum griechisch-bulgarischen Konflikt. Blick auf die bulgarische Stadt Petric, die von den Griechen beschossen wurde

General Pangalos, der Diktator Griechenlands

Zum griechisch-bulgarischen Konflikt. Griechische Infanterie auf dem Vormarsche

Zar Boris von Bulgarien

Zum griechisch-bulgarischen Konflikt. Das Volk huldigt dem Zaren vor dem Palais in Sofia

Ein «gewichtiger» Politiker. Der ägyptische Premierminister Swar Pascha in Begleitung der ägyptischen Gesandten vor der Botschaft in Berlin

Zu den Ereignissen in Syrien. Ein mit den Drusen verbündeter Scheich, dessen Truppen von den Franzosen nach harten Kämpfen zurückgeschlagen wurden

Zum Drusenaufstand in Syrien. Auf der Seite der Franzosen kämpfende eingeborene Truppen beim Ausheben von Schützengräben. Links im Hintergrunde das mit der Trikolore geschmückte französische Hauptquartier

Zum Drusenaufstand in Syrien. Blick auf Damaskus, das letzter Tage der Schauplatz harter Straßenkämpfe war

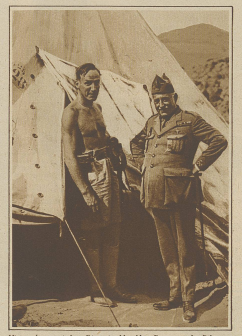
Hinter der spanischen Front in Marokko. Der spanische Diktator Primo de Rivera besucht den Infanteri Don Alfonso von Orleans und Bourbon in seinem Zelt dicht hinter der Front

Der Kanal von Korinth, der in den ersten Kriegsjahren verschüttet wurde, ist nun wieder soweit in Stand gestellt, daß er für die Schiffahrt frei gegeben werden konnte. Unser Bild zeigt die Einfahrt in den Kanal

Zur Wiedereröffnung des Kanals von Korinth. Ein Schiff auf der Fahrt durch den Kanal

Vom griechischen Wein. Transport des Weines in Tierfellen

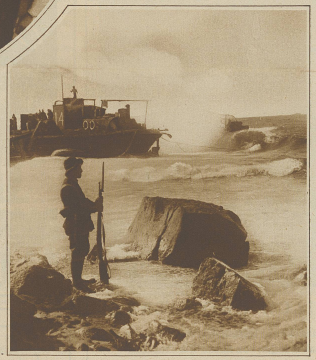
Der Feldzug in Marokko. Wachtposten bei stürmischem Meer an der Küste von Alhucemas. Im Hintergrund ein gestrandetes Schiff

Zu den Kämpfen in Marokko. Ein soeben gelandetes spanisches Flugzeug, das zum Kampfe gegen die Rifleute Verwendung finden soll. Dahinter eine ausgeschiffte Feldbatterie

Vom griechischen Wein. Mächtiges Weinlager im Hafen von Kandia auf Kreta

Bernhard Kellermann, der Verfasser des bekannten Romans «Der Tunnel», hat ein Drama «Die Wiederkehr von Mysterio» vollendet, das mit großem Erfolg zur Erstaufführung kam

Der Prozeß Bollhard. Der Schweizer Kunstmaler Hans Bollhard, der bekanntlich vor 8 Jahren, zusammen mit Ernest Jaqet, von einem französischen Kriegsgericht in contumaciam wegen Spionage verurteilt wurde, hat sich nun dem Staatsanwalt zur Wiederaufnahme des Verfahrens gestellt. Unser Bild zeigt Bollhard (im hellen Mantel) nach der provisorischen Haftentlassung, rechts im Bilde Paul-Boncour, sein Verteidiger

General Lazaroff, der Oberbefehlshaber der bulgarischen Armee

Vom griechischen Wein. Der Rebensaft wird aus den Tierhäuten in Fässer gefüllt

Straßenbild aus Damaskus. Ein Verkäufer des von den Eingeborenen so vielbegehrten Erfrischungsgetränkes «Sus»

Dr. A. Bonzon, Alt-Vizekanzler der Eidgenossenschaft, starb im Alter von 53 Jahren in Territet.

In Zürich starb letzte Woche 53 jährig Ingenieur Simon Simonett, ein in weiten Kreisen bekannter Bauunternehmer

Er wurde im Jahre 1922 vom Völkerbund mit verschiedenen Missionen betraut

Theodor Kuhn, der Erbauer von über 500 Orgelwerken der Schweiz und des Auslandes, ist im Alter von 61 Jahren in Männedorf gestorben

Alt-Regierungsrat Rudolf vom Erlach, eine der markigsten und populärsten Gestalten des Kantons Bern, ist letzte Woche gestorben. Beim Militär bekleidete von Erlach den Grad eines Obersten

Typisches Bild in einer Straße von Damaskus

Das neue französische Kabinet. Ministerpräsident Painlevé in der Mitte

Damaskus. Straßenhändler bieten ihre Waren feil

Brothändler an einer Straßenecke in Damaskus

Der bulgarische Gesandte Morloff verläßt das Sitzungslokal des Völkerbundsrates nach der Beilegung des griechisch-bulgarischen Konflikts

Die außerordentliche Sitzung des Völkerbundsrates zur Beilegung des griechisch-bulgarischen Konflikts

Carapanos, der Gesandte Griechenlands, begibt sich zur Sitzung des Völkerbundsrates

Vor der Moschee am Barada-Fluß im belagerten Damaskus

Das Begräbnis der russischen Handelsvertreter in New York, die bei einem Sturm auf tragische Weise umkamen, fand dieser Tage in Moskau statt. Unser Bild zeigt Trotzki beim Tragen des Sarges seines Freundes Skliansky

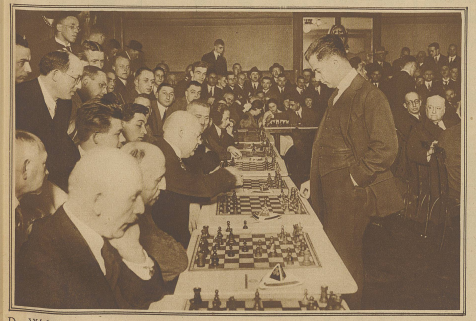

Der Weltschachmeister Capablanka in Berlin. Momentbild aus dem Simultanspiel an 30 Brettern

Das Leben der Bevölkerung vor der Stadt Damaskus