Zeitschrift: Zürcher Illustrierte
Band: 2 (1926)
Heft: 32

Rubrik: Sport und Neuestes

Nutzungsbedingungen
Die ETH-Bibliothek ist die Anbieterin der digitalisierten Zeitschriften. Sie besitzt keine Urheberrechte an den Zeitschriften und ist nicht verantwortlich für deren Inhalte. Die Rechte liegen in der Regel bei den Herausgebern beziehungsweise den externen Rechteinhabern. Siehe Rechtliche Hinweise.

Conditions d'utilisation
L'ETH Library est le fournisseur des revues numérisées. Elle ne détient aucun droit d'auteur sur les revues et n'est pas responsable de leur contenu. En règle générale, les droits sont détenus par les éditeurs ou les détenteurs de droits externes. Voir Informations légales.

Terms of use
The ETH Library is the provider of the digitised journals. It does not own any copyrights to the journals and is not responsible for their content. The rights usually lie with the publishers or the external rights holders. See Legal notice.

Download PDF: 24.04.2025

ETH-Bibliothek Zürich, E-Periodica, https://www.e-periodica.ch

Zum Burgdorfer Giftmordprozeß. Trotz stark erhöhter Auflage war die letzte Nummer der «Zürcher Illustrierten» innerhalb weniger Stunden vergriffen, so daß tausende von Interessenten nicht mehr bedient werden konnten. Auf vielseitiges Verlangen haben wir uns deshalb dazu entschlossen, das Bild von Riedel und Guala, die beide wegen Giftmordes an Frau Riedel zu 20 Jahren Zuchthaus verurteilt wurden, in dieser Ausgabe nochmals zu reproduzieren

Anläßlich einer Trainingsfahrt für das Klausenrennen ereignete sich letzte Woche in der Nähe von Dübendorf ein schwerer Unglücksfall. Das Auto sauste in rasender Fahrt in einen Graben, überschlug sich und begrub Fahrer und Passagier, zwei unserer bekanntesten Militärflieger, unter sich. Lt. Busigny war sofort tot und Hptm. Wuhrmann schwer verletzt. – Phot. Wild

Frau Riedel, das Opfer des Giftmordes Riedel-Guala

Bundesrat Scheurer und Oberst Steiner in Begleitung von Nationalrat Grimm als Ehrengäste der Arbeiterturner

Der beim Autounglück bei Dübendorf getötete Fliegerleutnant Busigny Phot. Roth

Phot. Perret

Staatsrat Rossi, Vorsteher des tessinischen Landwirtschaftsdepartements, ist letzte Woche auf einer Amtsreise abgestürzt und tödlich verunglückt

Henzi, Wipkingen, beim Reckturnen

Schweiz. Arbeiter-Turn- und Sportfest in Bern

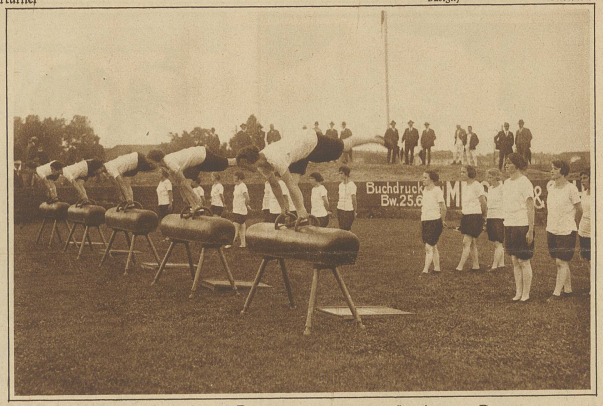

Sektionsturnen der Aarauer Damenturnerinnen

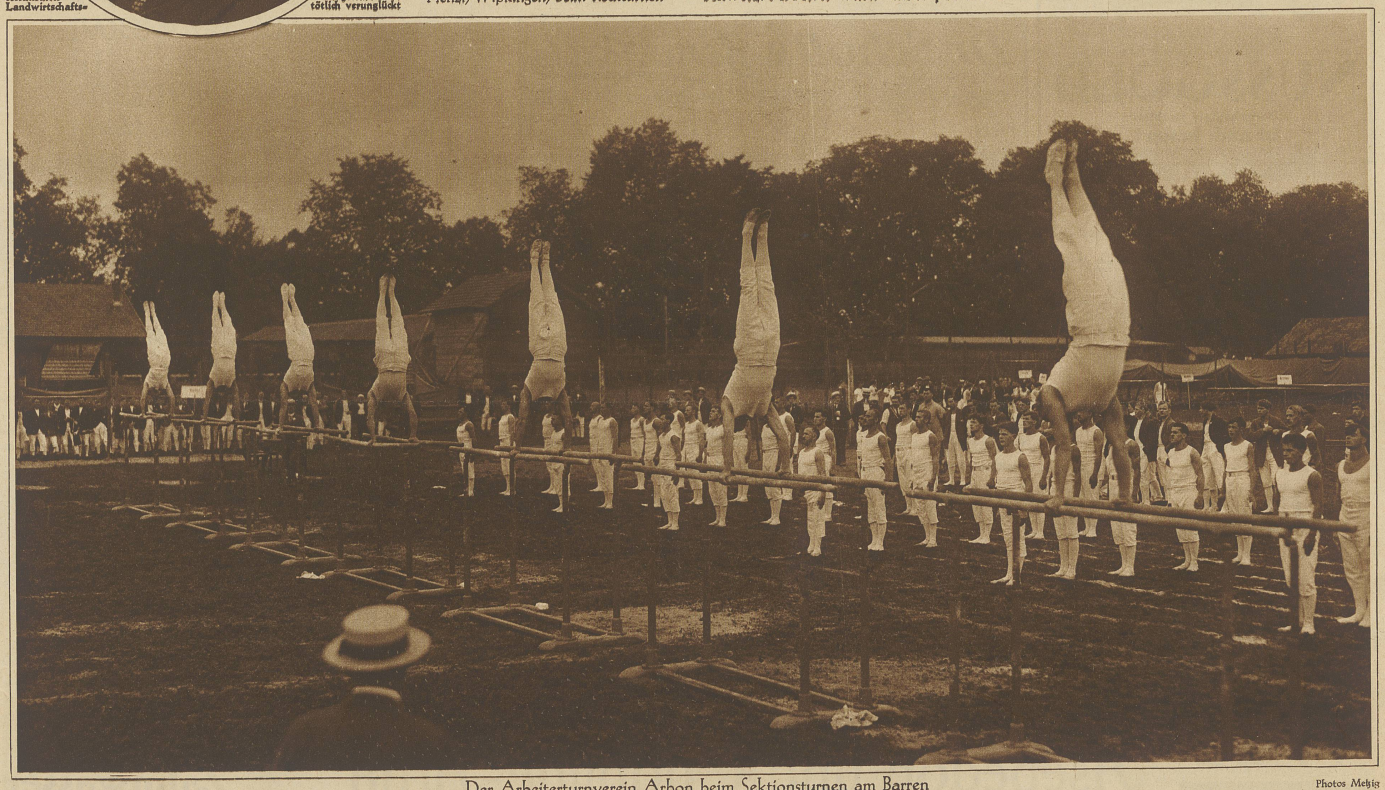

Der Arbeiterturnverein Arbon beim Sektionsturnen am Barren

Photos Mehlig