Zeitschrift: Zürcher Illustrierte
Band: 2 (1926)
Heft: 38: R

Rubrik: Was die Woche Neues bringt

Nutzungsbedingungen
Die ETH-Bibliothek ist die Anbieterin der digitalisierten Zeitschriften. Sie besitzt keine Urheberrechte an den Zeitschriften und ist nicht verantwortlich für deren Inhalte. Die Rechte liegen in der Regel bei den Herausgebern beziehungsweise den externen Rechteinhabern. Siehe Rechtliche Hinweise.

Conditions d'utilisation
L'ETH Library est le fournisseur des revues numérisées. Elle ne détient aucun droit d'auteur sur les revues et n'est pas responsable de leur contenu. En règle générale, les droits sont détenus par les éditeurs ou les détenteurs de droits externes. Voir Informations légales.

Terms of use
The ETH Library is the provider of the digitised journals. It does not own any copyrights to the journals and is not responsible for their content. The rights usually lie with the publishers or the external rights holders. See Legal notice.

Download PDF: 24.04.2025

ETH-Bibliothek Zürich, E-Periodica, https://www.e-periodica.ch

Zugszusammenstoß in Näfels. Letzten Samstagnachmittag fuhr zufolge eines Versehens der von Ziegelbrücke fällige Personenzug auf einen in der Station Näfels manövrierenden Güterzug. Es entstand ein größerer Materialschaden. Von den Passagieren wurden 8 Personen leicht verletzt Phot. Schraner

Nat.-Rat **Dr. Hans Schenkel,** Prof. der Mathematik und Physik am Technikum in Winterthur, ist letzte Woche gestorben

Staatsrat **Python** von Freiburg beging diese Woche die seltene Feier 40jähriger Regierungstätigkeit und des 70. Geburtstages

WAS DIE WOCHE NEUES BRINGT

Bild links:
Vom Zürcher Knabenschießen. Otto Horber, der diesjährige Schützenkönig, der aus einer Konkurrenz von über 3000 Jungschützen mit 32 Punkten als Sieger hervorging. Horber wurde die gleiche Ehre schon vor 2 Jahren zuteil

Phot. Hauser

Aus der von den Akademikern der Ostschweiz veranstalteten Jahrhundert-Gedächtnisfeier zu Ehren Joseph Viktor Scheffels im Wildkirchli

Phot. Hauser

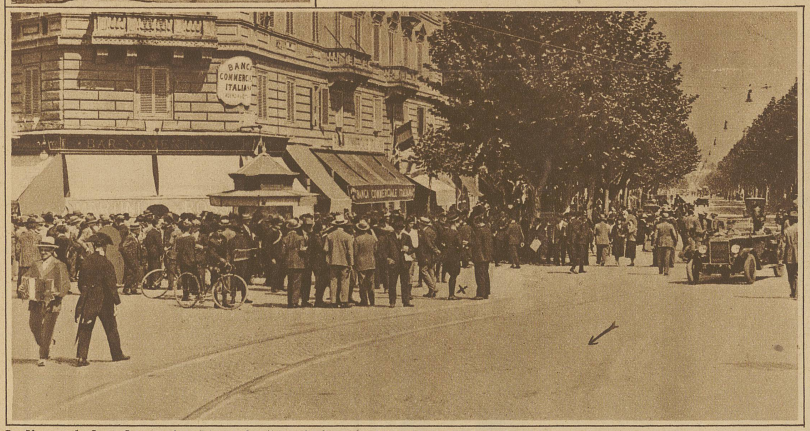

Der Platz vor der Banca Commerciale in Rom mit dem Zeitungskiosk, wo das Attentat verübt wurde. (X) Der Standort des Attentäters Lucetti; der Pfeil deutet die Fahrrichtung von Mussolinis Wagen an. Die geschleuderte Handgranate prallte am Verdeck des Autos ab, fiel zu Boden und explodierte erst, als der Wagen schon einige Meter weitergefahren war.

Das dritte Attentat auf Mussolini

Mussolini wenige Minuten nach dem Attentat

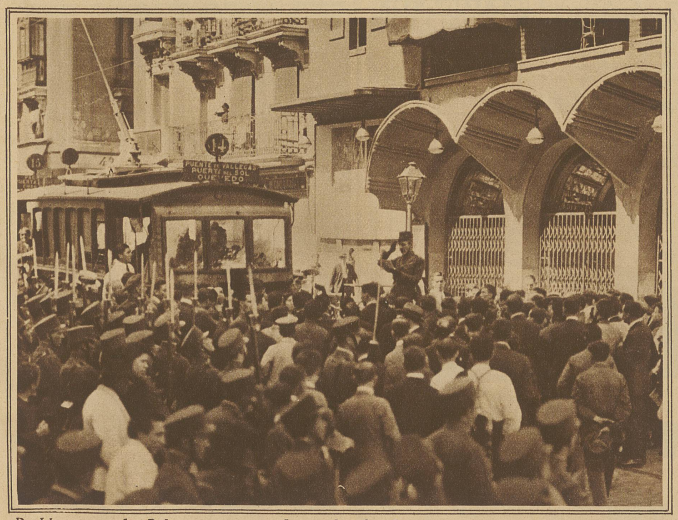

Proklamation des Belagerungszustandes in den Straßen von Madrid

Zu den Ereignissen in Spanien

Auf Camions verladene Infanterie fährt zu den Artilleriekasernen zur Verhaftung der rebellierenden Artillerie-Offiziere