Zeitschrift: Zürcher Illustrierte
Band: 2 (1926)
Heft: 4

Rubrik: Letzte Bilder der Woche

Nutzungsbedingungen
Die ETH-Bibliothek ist die Anbieterin der digitalisierten Zeitschriften. Sie besitzt keine Urheberrechte an den Zeitschriften und ist nicht verantwortlich für deren Inhalte. Die Rechte liegen in der Regel bei den Herausgebern beziehungsweise den externen Rechteinhabern. Siehe Rechtliche Hinweise.

Conditions d'utilisation
L'ETH Library est le fournisseur des revues numérisées. Elle ne détient aucun droit d'auteur sur les revues et n'est pas responsable de leur contenu. En règle générale, les droits sont détenus par les éditeurs ou les détenteurs de droits externes. Voir Informations légales.

Terms of use
The ETH Library is the provider of the digitised journals. It does not own any copyrights to the journals and is not responsible for their content. The rights usually lie with the publishers or the external rights holders. See Legal notice.

Download PDF: 24.04.2025

ETH-Bibliothek Zürich, E-Periodica, https://www.e-periodica.ch

Die Trümmer des eingestürzten Hauses, unter welchen 9 Tote und 33 mehr oder weniger schwer Verletzte hervorgezogen wurden

Furchtbare Benzinexplosion in Berlin

Letzten Montag wurden die Bewohner von Mohabit kurz vor 7 Uhr durch eine überaus heftige Detonation mit darauffolgender Erschütterung aus dem Schlafe geweckt. Die Fensterscheiben der in der Kirchstraße liegenden Wohnhäuser wurden fast ausnahmslos zertrümmert. Nur notdürftig gekleidet verließen die erschreckten Bewohner die Häuser. Wie sich herausstellte, explodierte das Benzinmagazin einer Seifenverwertungsfabrik durch Selbstentzündung. Unser Bild zeigt ein im Moment der Explosion vorbeifahrendes Automobil, welches durch die Gewalt der Explosion auf die gegenüberliegende Straßenseite geschleudert wurde. Zwei Passagiere fanden dabei den Tod

Millionärstochter und Jazzkönig. Ellen Mackay, die Tochter des amerikanischen Millionärs Clarens Mackay, Inhaber der Atlantic-Cable-Compagnie, hat sich mit dem Jazzkomponisten Irving Berlin verheiratet. Herr Mackay hat daraufhin seine Tochter enterbt

Der neue Kardinal von Irland schreitet auf dem Gang zur Kathedrale die Front der Ehrenkompagnie ab

Letzte Bilder der Woche

Thomas Mann, der bekannte deutsche Schriftsteller, hielt letzte Woche in der Carnegiestiftung in Paris einen vielbeachteten Vortrag

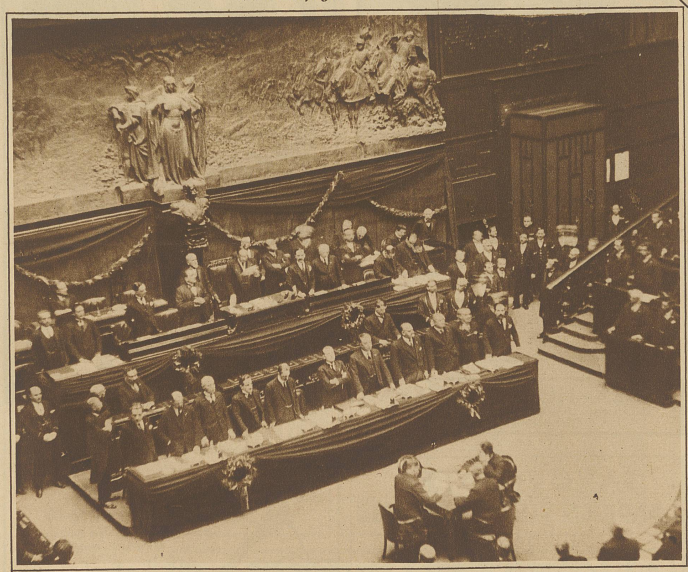

Die stürmische Sitzung der italienischen Kammer anläßlich der Königin-Mutter-Gedächtnisfeier, wobei es zum Ausschluß der Abgeordneten der katholischen Volkspartei kam. Vorne in der Mitte der ersten Bankreihe Mussolini

Ein Momentbild vom neuen Ausbruch des Vesuv. Der im alten Krater entstandene Feuerschlund in voller Tätigkeit