Zeitschrift: Zürcher Illustrierte
Band: 2 (1926)
Heft: 13

Rubrik: Was die Woche Neues bringt

Nutzungsbedingungen
Die ETH-Bibliothek ist die Anbieterin der digitalisierten Zeitschriften. Sie besitzt keine Urheberrechte an den Zeitschriften und ist nicht verantwortlich für deren Inhalte. Die Rechte liegen in der Regel bei den Herausgebern beziehungsweise den externen Rechteinhabern. Siehe Rechtliche Hinweise.

Conditions d'utilisation
L'ETH Library est le fournisseur des revues numérisées. Elle ne détient aucun droit d'auteur sur les revues et n'est pas responsable de leur contenu. En règle générale, les droits sont détenus par les éditeurs ou les détenteurs de droits externes. Voir Informations légales.

Terms of use
The ETH Library is the provider of the digitised journals. It does not own any copyrights to the journals and is not responsible for their content. The rights usually lie with the publishers or the external rights holders. See Legal notice.

Download PDF: 24.04.2025

ETH-Bibliothek Zürich, E-Periodica, https://www.e-periodica.ch

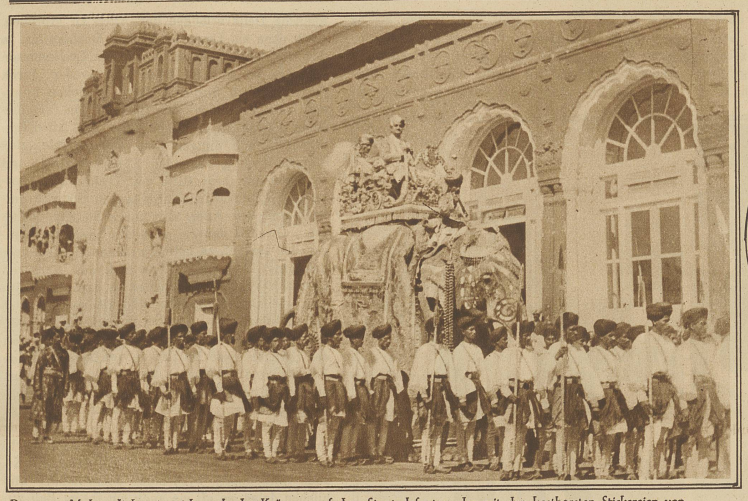

Der neue Maharadjah zeigt sich nach der Krönung auf dem Staatselefanten, der mit den kostbarsten Stickereien von Gold und Edelsteinen behangen ist, dem Volke

Der Maharadjah, im Schmucke seines goldbestickten Staatsgewandes und mit den größten Diamanten und anderen Edelsteinen aus dem unermeßlichen Reichtum seiner Schatzkammern behangen, verläßt seinen Palast in Jammu

EINE INDISCHE KRÖNUNGSFEIER IN KASCHMIR

Nach dem Tode seines Vaters wurde Sir Hari Singh mit dem märchenhaften Prunk indischer Tradition zum Maharadjah von Kaschmir gekrönt. Er zählt zu den reichsten Fürsten Indiens und weilt, als großer Freund europäischer Kultur, öfters in London und Paris

Hari Singh sitzt nach der Krönungsfeier 14 Tage lang, täglich 5 Stunden, im Tempel, während die Hindupriester ihre Gebete vollziehen und opfert am Heiligen Feuer allerlei Produkte des Landes. Von Zeit zu Zeit wird das Feuer durch geheiligtes Wasser aus allen Flüssen und Seen des großen Reiches ausgelöscht und dann von neuem wieder entfacht

Bild aus dem Zeremoniell der Krönungsfeier im großen Hofe des Königspalastes

WAS DIE WOCHE NEUES BRINGT

Die spanische Königin empfängt aus den Händen des Alcaldo von Malaga das Banner der von der Marokkofront zurückgekehrten spanischen Regulares

Die Königin-Witwe Luise von Dänemark, die Mutter König Christians X., ist im Alter von 75 Jahren im Schloß Amalienborg in Kopenhagen an einer Lungenentzündung gestorben

Bild rechts
Kardinal Benlloch, Erzbischof von Burgos, ist in Madrid gestorben

Abd-el-Kader schenkt dem König von Spanien eines der besten arabischen Pferde zum Zeichen der treuen Waffenbrüderschaft im marokkanischen Kriege

Blick auf den imposanten Trauerzug zu Ehren des in Madrid verstorbenen Kardinals Benlloch