**Zeitschrift:** Zürcher Illustrierte
**Band:** 2 (1926)
**Heft:** 14

**Rubrik:** Aktuelle Bilder aus aller Welt

**Nutzungsbedingungen**
Die ETH-Bibliothek ist die Anbieterin der digitalisierten Zeitschriften. Sie besitzt keine Urheberrechte an den Zeitschriften und ist nicht verantwortlich für deren Inhalte. Die Rechte liegen in der Regel bei den Herausgebern beziehungsweise den externen Rechteinhabern. Siehe Rechtliche Hinweise.

**Conditions d'utilisation**
L'ETH Library est le fournisseur des revues numérisées. Elle ne détient aucun droit d'auteur sur les revues et n'est pas responsable de leur contenu. En règle générale, les droits sont détenus par les éditeurs ou les détenteurs de droits externes. Voir Informations légales.

**Terms of use**
The ETH Library is the provider of the digitised journals. It does not own any copyrights to the journals and is not responsible for their content. The rights usually lie with the publishers or the external rights holders. See Legal notice.

**Download PDF:** 24.04.2025

**ETH-Bibliothek Zürich, E-Periodica, https://www.e-periodica.ch**

# Aktuelle Bilder aus aller Welt

Zur Eröffnung der Rennsaison in England. Ein gefährlicher Sturz in einem Jagdrennen. Wie durch ein Wunder blieben Reiter und Pferd unverletzt

Eine umwälzende Erfindung auf dem Gebiete der Schreibmaschine: die Stenographiermaschine. Das Problem der Stenographiermaschine hat die Techniker der ganzen Welt schon seit Jahren intensiv beschäftigt, doch scheiterten alle bisherigen Lösungsversuche, weil sie auf einem viel zu kompliziierten System aufgebaut waren. Die neue Maschine ermöglicht einer geschulten Stenotypistin 600 Silben in der Minute zu stenographieren. Auch äußerlich unterscheidet sich die Stenographiermaschine von der gewöhnlichen Schreibmaschine, als welche sie übrigens benützt werden kann, nur sehr wenig

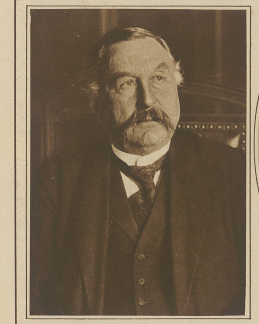

Der frühere Reichskanzler, Konstantin Fehrenbach, ist letzte Woche in seiner Heimatstadt Freiburg i. B. gestorben

Der berühmte italienische Tenor Gigli, der sich gegenwärtig auf einer Amerikatournee befindet, mußte von der New-Yorker Polizei mit einem besondern Sicherheitsdienst umgeben werden, da ihm beständig Briefe zugehen, die ihm mit Ermordung drohen

Ein Menschenhai von ungewöhnlicher Größe (7 m lang) wurde dieser Tage durch die starken Weststürme im Kanal, beim englischen Seebad Ramsgate, an den Strand geworfen

Aus dem chinesischen Bürgerkriege. Ein Maschinengewehr in Stellung vor den Toren von Tientsin

Chinesische Flüchtlinge verlassen ihr im Kriegsgebiet gelegenes Heim

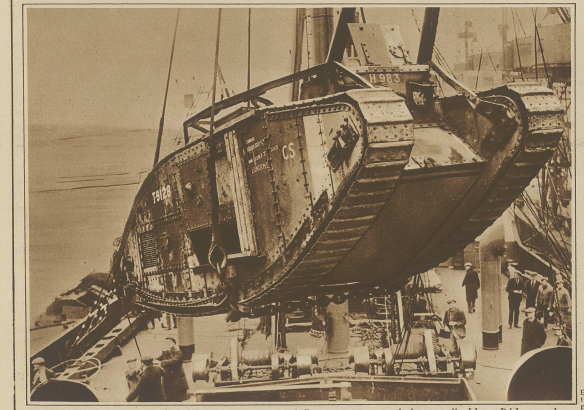

Verladung eines Riesentanks für eine Universität, wo er als Demonstrationsmittel dienen soll. Unser Bild zeigt den Tank im Hafen von London in der Schwebe über dem Deck des Dampfers «Vardaria»

Eine bewundernswerte Leistung vollbrachte letzte Woche die erst 15jährige Tochter Ethel Langton des Leuchtturmwärters auf St. Helena bei Bembridge. Die Eltern hatten sich bei ruhiger See an Land begeben, als ein plötzlich einsetzender Sturm ihre Rückkehr während drei Tagen verunmöglichte. Die mutige Tochter bediente in dieser Zwischenzeit ohne Unterbruch Tag und Nacht die Signale und Warnungsapparate, bis sie schließlich in völlig erschöpftem Zustande abgelöst werden konnte. Unser Bild zeigt das Mädchen auf der Leiter des Leuchtturmes

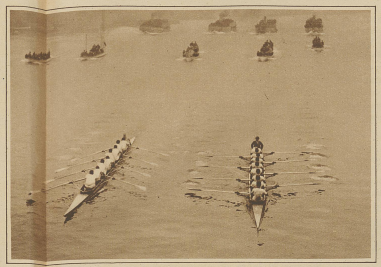

Aus dem traditionellen, großen Ruderwettkampf zwischen den Universitäten Oxford und Cambridge, die auch diesmal wieder von «Cambridge mit fünf Längen gewonnen wurde. Unser Bild zeigt die beiden Boote kurz nach dem Start in ziemlicher Entfernung von den Begleitdampfern

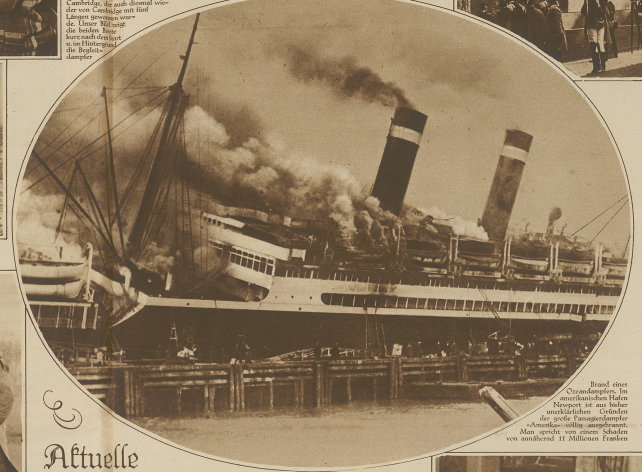

Brand eines Ozeandampfers. Im amerikanischen Hafen Newport ist aus bisher unerklärlichen Gründen der große Passagierdampfer «Amerika» völlig ausgebrannt. Man spricht von einem Schaden von annähernd 11 Millionen Franken

Der italienische König, Mussolini und der Gouverneur von Rom bei der Besichtigung des neuen Denkmales

Errichtung eines Reiter-Standbildes für den italienischen König Humbert I.

Bild links: Das Denkmal nach der Enthüllung

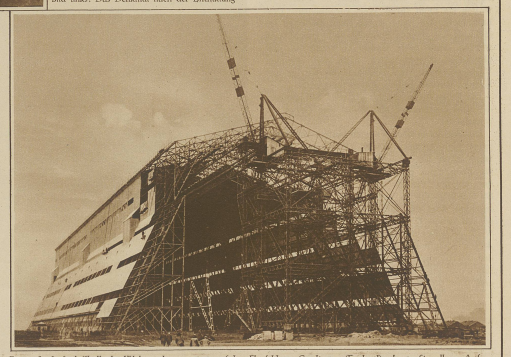

Die größte Luftschiffhalle der Welt wird gegenwärtig auf dem Flugfeld von Cardington (England) gebaut. Sie soll zur Aufnahme der riesigen Passagierluftschiffe dienen, die sich gegenwärtig in England im Bau befinden

In Amerika werden jetzt verschiedene Typen von Schnellbooten gebaut, die statt Schrauben Propeller zum Antrieb verwenden. Das in unserem Bilde ersichtliche Boot verfügt über einen Flugzeugmotor, der eine Stundengeschwindigkeit von 100 Seemeilen entwickeln soll

Einst und jetzt. Großherzogin Marie, eine Cousine des ermordeten russischen Zaren, hat in Paris ein Bridgegeschäft eröffnet, das sich einer großen Zugkraft erfreut

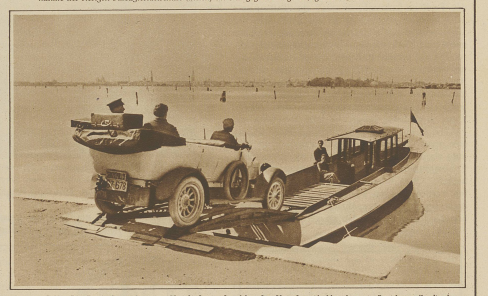

Im Auto nach Venedig. Die Stadtverwaltung von Venedig hat nach erfolgreichen Versuchen 100 Motorboote in Betrieb gestellt, die den Autoreisenden den Besuch Venedigs und des Lido ermöglichen, ohne daß sie ihre Wagen zu verlassen brauchen. Unser Bild zeigt das Verladen eines Autos mit seinen Insassen auf ein Motorboot

Zur französischen Finanzkrise. Coty, der bekannte französische Parfumfabrikant und Herausgeber des «Figaro» hat sich mit einer Spende von 100 Millionen Franken an die Spitze einer freiwilligen Sammlung zugunsten der Finanzsanierung gestellt

*Der österreichische Bundeskanzler Ramek in Berlin.* 1. Staatssekretär Schubert; 2. Bundeskanzler Ramek; 3. Frank, der österreichische Gesandte in Berlin; Reichsaußenminister Dr. Stresemann