Zeitschrift: Zürcher Illustrierte
Band: 2 (1926)
Heft: 27

Rubrik: Aktuelle Bilder aus aller Welt

Nutzungsbedingungen
Die ETH-Bibliothek ist die Anbieterin der digitalisierten Zeitschriften. Sie besitzt keine Urheberrechte an den Zeitschriften und ist nicht verantwortlich für deren Inhalte. Die Rechte liegen in der Regel bei den Herausgebern beziehungsweise den externen Rechteinhabern. Siehe Rechtliche Hinweise.

Conditions d'utilisation
L'ETH Library est le fournisseur des revues numérisées. Elle ne détient aucun droit d'auteur sur les revues et n'est pas responsable de leur contenu. En règle générale, les droits sont détenus par les éditeurs ou les détenteurs de droits externes. Voir Informations légales.

Terms of use
The ETH Library is the provider of the digitised journals. It does not own any copyrights to the journals and is not responsible for their content. The rights usually lie with the publishers or the external rights holders. See Legal notice.

Download PDF: 24.04.2025

ETH-Bibliothek Zürich, E-Periodica, https://www.e-periodica.ch

Aktuelle Bilder aus aller Welt

Die berühmte französische Schauspielerin **Regina de Flory** hat sich infolge eines Engagements-Fehlschlages erschossen. Das Bild zeigt die Schauspielerin in ihrem Heim

Baronin de la Fargue
die Schwester des berühmten französischen Fliegers Pelletier d'Oisy, hat, nur von ihrem 15jährigen algerischen Mechaniker begleitet, die Wüste Sahara im Auto durchquert

Neue Weltrekorde Mittelholzers. Nachdem unser bekannter Schweizer Pilot schon vergangenen Donnerstag den seit Jahren bestehenden Nuklastrekord von 500 Kilogramm zu schlagen vermochte, gelangen ihm am Montag und Dienstag die Angriffe auf den 1000kg-Nuklastrekord. Er startete mit einem Ballast von 2240 kg und blieb 10 Stunden, 5 Minuten in der Luft, wobei er eine Strecke von 1400 km zurücklegte. (Alter Rekord: 3 Stunden, 3½ Minuten, 300 km Distanz.) Unser Bild zeigt Mittelholzer, rechts im Bilde, nach seinem erfolgreichen Flug in Begleitung des zweiten Piloten Zimmayr. (Phot. Wild)

Prinz Kuang
ein direkter Nachkomme Konfuzius', der sich in China durch seinen Kampf gegen das Christentum besonders hervortut

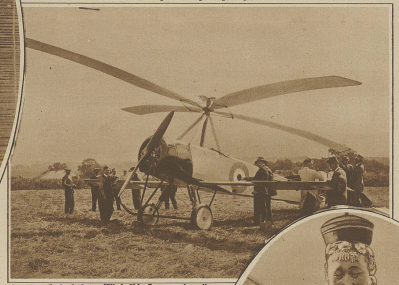

Das neue in England erbaute **"Windmühlenflugzeug"**, dessen Konstruktion ein senkrechtes Auffliegen und Landen erlaubt. Die ganze Handhabung des Apparates soll derart einfach sein, daß jedermann damit zu fliegen verstehe, der ein Motorrad zu bedienen wisse

Ein Blick auf die Volksmenge am Flugtag in Basel anläßlich des Stafettenfluges der schweizerischen Militärflieger (Phot. «Aviatik beider Basel»)

Eine vornehme Chinesin im Prunkornat, die Pfeife rauchend

Gesamtansicht der Trümmer des in voller Fahrt entgleisten Schnellzuges Paris-Bordeaux

Wieder eine Eisenbahnkatatstrophe in Frankreich

Dem Unglück fielen 5 Menschenleben zum Opfer und über 30 weitere Reisende wurden schwer verletzt

Bild rechts:
Blick auf die Unglücksstelle bei Tours

Zur Feier des Beiram-Festes der Mohammedaner in der neuerbauten Moschee in Wünsdorf bei Berlin. Die Gläubigen begeben sich zur Feier

Caillaux, der neue französische Finanzminister

Der König von Spanien und der Präsident Frankreichs an den Pferderennen in Longchamps
In der Mitte hinter ihnen Ministerpräsident Briand

Alt Bundesrat Calonder,
der Präsident der gemischten Kommission für Oberschlesien, auf dem Wege zum Reichskanzler in Berlin

Friedrich Mebes, ein bekannter Tierfreund, der dem zürcherischen Publikum manche Sehenswürdigkeit vermittelte, ist im Alter von 68 Jahren gestorben

In Chicago tagt seit dem 20. Juni der Eucharistische Kongreß, an welchem Kirchenvertreter der ganzen Welt teilnehmen. Unsere Aufnahme zeigt die Gruppe der Kardinäle und Erzbischöfe bei der Entgegennahme der Huldigungen der verschiedenen Staaten

Suzanne Lenglen geschlagen. Die Ueberraschung des Wimbledoner Tennisturniers bildet die einwandfreie Niederlage der französischen Spielerinnen Lenglen-Vlasto (links im Bilde) gegen das amerikanische Paar Ryan-Browne im Damendoppelspiel. Unsere Aufnahme: Die vier Damen nach dem sensationellen Spiel

Wird abgerüstet? Die Aufnahme zeigt einen Blick in die Docks von Philadelphia, wo Hunderte von Torpedobooten, die seinerzeit zur Begleitung der amerikanischen Truppen-Transporte durch die Unterseeboot-Zonen dienten, beschäftigungslos ihrer fernern Bestimmung harren

Die erste Aufnahme des zerstörten Gebäudes

Photos Sattler

In den Bronzefarbwerken A.-G. in Kempten bei Wetzikon, ereignete sich durch Entzündung von Aluminiumstaub eine Explosion, die den drei Arbeitern Zuberbühler, Pfaff und Hauser das Leben kostete

Eröffnungsfeier der Furka-Oberalpbahn

Photos Wisig

Trachtengruppen aus den Kantonen Wallis und Uri bei der Begrüßung in Andermatt

Der Bischof von Sitten weiht die Bahn auf der Station Oletsch

Ankunft des Sonderzuges auf der Urner Seite der Furka

Der siegreiche Achter der Rudersektion des F. C. Zürich

Buntes Leben am Ziel vor den Bootshäusern

Internationale Ruder-Regatta in Zürich

Photos Schneider

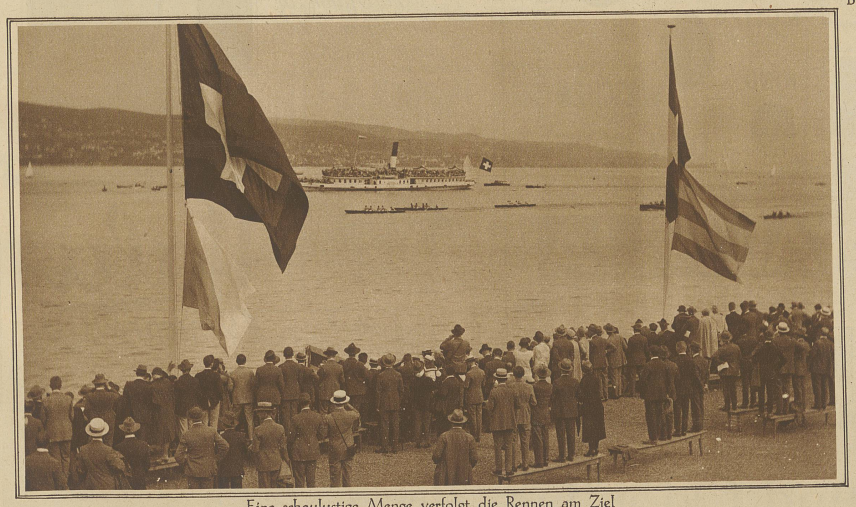

Eine schaulustige Menge verfolgt die Rennen am Ziel

Schneider, Seeklub Luzern, der Sieger im Senioren-Einer