Aktuelle Bilder aus aller Welt

Objekttyp: **Group**

Zeitschrift: **Zürcher Illustrierte**

Band (Jahr): **2 (1926)**

Heft 29

PDF erstellt am: **02.06.2024**

Nutzungsbedingungen

Die ETH-Bibliothek ist Anbieterin der digitalisierten Zeitschriften. Sie besitzt keine Urheberrechte an den Inhalten der Zeitschriften. Die Rechte liegen in der Regel bei den Herausgebern.
Die auf der Plattform e-periodica veröffentlichten Dokumente stehen für nicht-kommerzielle Zwecke in Lehre und Forschung sowie für die private Nutzung frei zur Verfügung. Einzelne Dateien oder Ausdrucke aus diesem Angebot können zusammen mit diesen Nutzungsbedingungen und den korrekten Herkunftsbezeichnungen weitergegeben werden.
Das Veröffentlichen von Bildern in Print- und Online-Publikationen ist nur mit vorheriger Genehmigung der Rechteinhaber erlaubt. Die systematische Speicherung von Teilen des elektronischen Angebots auf anderen Servern bedarf ebenfalls des schriftlichen Einverständnisses der Rechteinhaber.

Haftungsausschluss

Alle Angaben erfolgen ohne Gewähr für Vollständigkeit oder Richtigkeit. Es wird keine Haftung übernommen für Schäden durch die Verwendung von Informationen aus diesem Online-Angebot oder durch das Fehlen von Informationen. Dies gilt auch für Inhalte Dritter, die über dieses Angebot zugänglich sind.

Ein Dienst der *ETH-Bibliothek*
ETH Zürich, Rämistrasse 101, 8092 Zürich, Schweiz, www.library.ethz.ch

http://www.e-periodica.ch

Aktuelle Bilder aus aller Welt

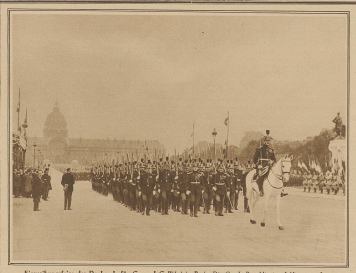

Einweihungsfeier des Denkmals für General Galliéni in Paris. Die Garde Republicaine defiliert vor dem enthüllten Denkmal

Eine seltsame Schöpfung der Natur: der 45 m hohe Cäsmelfelsen in den französischen Sevennen, der einem Vogel täuschend ähnlich sieht

Auf den Bestattungsfeierlichkeiten des letzten Kaisers von Korea. Je 400 Mann tragen den schweren Katafalk in tagelanger Prozession durch die Straßen der Hauptstadt Seoul. Alle 10 km werden die Mannschaften durch neue ersetzt. Vorne auf den Trageriemen steht der den ganzen Zug leitende Zeremonienmeister

Generalansicht der ausgedehnten Oelfelder von Moveni in Rumänien

Ein gemütliches Kränzchen. Belgische Bäuerinnen beim Abendklatsch, bei welchem das Pfeifchen nicht ausgehen darf

Adolf Hitler, Deutschlands nationalsozialistischer Führer, ist auferstanden. Im Auto stehend begrüßt er die vorbeimarschierenden Sicherheits-Abteilungen am Parteitag in Weimar

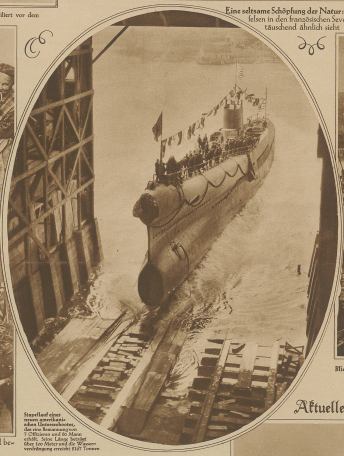

Stapellauf eines neuen amerikanischen Unterseebootes, 2000 Tonnen groß, 110 Millionen und 60 Mann erhält. Seine Länge beträgt über 100 Meter und die Wasserverdrängung erreicht 2147 Tonnen

Blick in den Handelshafen von Konstantinopel. Links auf der Anhöhe die alte Sultanmoschee von Stambul

Eine Wundertatsache: Wild die Schönheit der Landschaft, die Bewohner der bäuchenden Hauptstadt Rumäniens, Bukarest, kaum 100 km von der Stadt entfernt entstehen zwei Quellen, deren natürliche Temperatur 38° Celsius beträgt und die der Bevölkerung als vollkommene Heilquelle Wundergesundheit dienen. Unser Bild zeigt die Bevölkerung bei der Wunder- in aller Ordnung gleichsam ...

Eine Demonstration französischer Kriegsverstümmelter gegen das französisch-amerikanische Schuldenabkommen. Die Demonstranten begeben sich vom Triumphbogen zum Denkmal Washingtons

Cornelius Vanderbilt, einer der jüngsten Erben der berühmten amerikanischen Millionärfamilie, der Bruder Alfred Gwynne Vanderbilts und Mann Blanca in San Francisco und Los Angeles. Vanderbilt ist einer Studienreise durch Europa

«Königliche Hoheiten» als Gäste einer Flugmeetings in London. Von links nach rechts: die Königin von England, links und rechts hinter der die Königin und der König von Griechenland, Sir Howe; der König von England; hinter dem Tische der König von Spanien; der Herzog von York und die Königin von Spanien

Einzug indischer Elefanten im Berliner Zoo

Marokkanische Notablen besuchen in Begleitung des Sultans das Schloß Fontainebleau

Michael Fleischmann, der letzte Woche in Zürich verstorbene rumänische Generalkonsul und Senior-chef des Hauses Fleischmann & Cie.
Nach einem Gemälde von O. Séquin)

Der Bundesrat am offiziellen Tag der Internationalen Ausstellung für Binnenschiffahrt und Wasserkraftnutzung in Basel
(Phot. Teichmann)

Großfeuer in Hallau.

Auf den Trümmern der Brandstätte

Letzten Mittwoch brannten in Unterhallau vier Wohnhäuser vollständig nieder. Als Brandursache vermutet man Selbstentzündung des Heustockes

(Photos Koch)

Die Ueberreste des Doppelwohnhauses von Reg.-Rat Schlatter

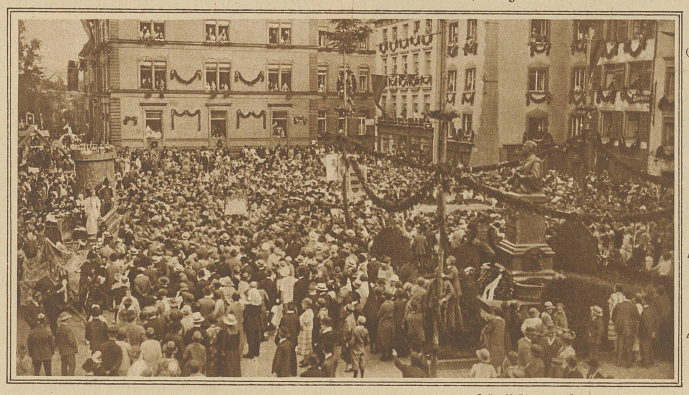

Scheffelfest in Säckingen zu Ehren des 100. Geburtstages des Dichters. Unser Bild zeigt den Huldigungsakt am Scheffeldenkmal

Bild rechts: **Dr. A. Mamelok,** Oberrichter des Kts. Zürich, ist letzte Woche im Alter von nur 51 Jahren gestorben

Bild rechts: **Rud. Sprüngli-Schifferli,** der Gründer der Chokoladefabriken Lindt & Sprüngli, starb im 80. Lebensjahr

Defilee marokkanischer Truppen vor dem Grabe des Unbekannten Soldaten

Während des Defilees. Von links nach rechts: de Selves, der Sultan von Marokko, Präsident Doumergue, Kammerpräsident Herriot, der spanische Diktator Primo de Rivera, Ministerpräsident Briand, Leygues und Steeg

Frankreichs Nationalfeier vom 14. Juli in Paris

Stephan Lauener beim Sprunglauf

Phot. Ryffel

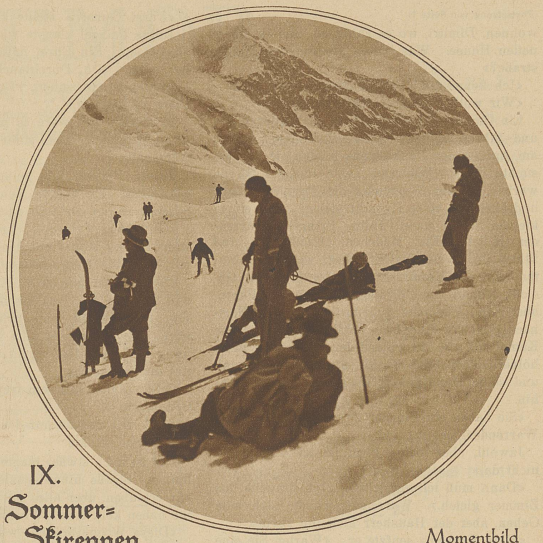

IX. Sommer-Skirennen auf dem Jungfraujoch

Phot. Ryffel

Momentbild aus dem Slalomlauf

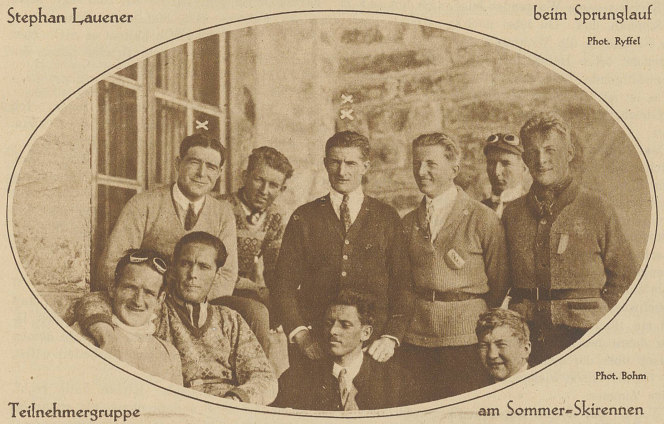

Phot. Bohm

Teilnehmergruppe am Sommer-Skirennen

× Attenhofer, Zürich, und ×× Lauener Stephan, der Gewinner des Jungfraupokals

Hochbetrieb im Zürcher Strandbad

Photo Witzig

Aus der Fernfahrt Zürich-Wien-Budapest des Limmat-Klub Zürich. Unterwegs gegen Wien

(Phot. Huwyler)

Zum Bootsunglück auf dem Bodensee, das 6 Personen das Leben kostete. Unser Bild zeigt die Fischer bei der Bergung einer Leiche

Phot. Neuweiler

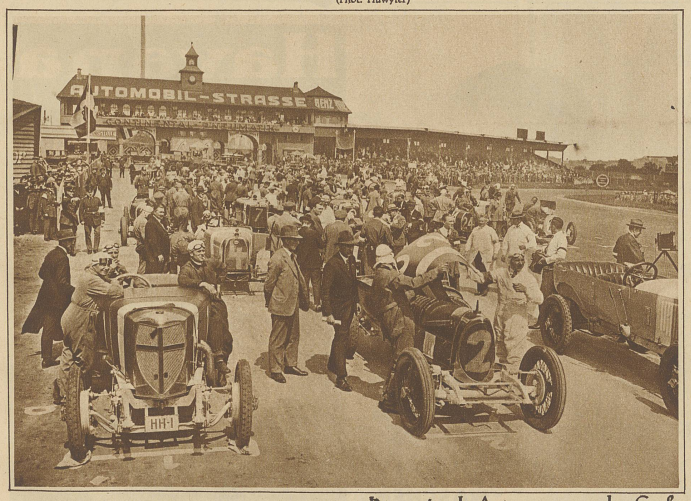

Am Start

Internationale Autorennen um den Großen Preis von Deutschland auf der Avus in Berlin

Der vollkommen zertrümmerte Mercedes-Wagen, der in das Eisengerüst der Zeittafel fuhr. Der Fahrer Rosenberger kam mit leichtern Verletzungen davon, während zwei an der Zeittafel Beschäftigte das Leben einbüßten