Was die Woche Neues bringt

Objekttyp: **Group**

Zeitschrift: **Zürcher Illustrierte**

Band (Jahr): **3 (1927)**

Heft 20

PDF erstellt am: **02.06.2024**

Nutzungsbedingungen

Die ETH-Bibliothek ist Anbieterin der digitalisierten Zeitschriften. Sie besitzt keine Urheberrechte an den Inhalten der Zeitschriften. Die Rechte liegen in der Regel bei den Herausgebern.
Die auf der Plattform e-periodica veröffentlichten Dokumente stehen für nicht-kommerzielle Zwecke in Lehre und Forschung sowie für die private Nutzung frei zur Verfügung. Einzelne Dateien oder Ausdrucke aus diesem Angebot können zusammen mit diesen Nutzungsbedingungen und den korrekten Herkunftsbezeichnungen weitergegeben werden.
Das Veröffentlichen von Bildern in Print- und Online-Publikationen ist nur mit vorheriger Genehmigung der Rechteinhaber erlaubt. Die systematische Speicherung von Teilen des elektronischen Angebots auf anderen Servern bedarf ebenfalls des schriftlichen Einverständnisses der Rechteinhaber.

Haftungsausschluss

Alle Angaben erfolgen ohne Gewähr für Vollständigkeit oder Richtigkeit. Es wird keine Haftung übernommen für Schäden durch die Verwendung von Informationen aus diesem Online-Angebot oder durch das Fehlen von Informationen. Dies gilt auch für Inhalte Dritter, die über dieses Angebot zugänglich sind.

Ein Dienst der *ETH-Bibliothek*
ETH Zürich, Rämistrasse 101, 8092 Zürich, Schweiz, www.library.ethz.ch

http://www.e-periodica.ch

Eine ungewöhnliche Lawine ging auf dem Flüelapaß von der Schwarzhornseite nieder. Sie hat den zugefrorenen See in seiner ganzen Länge eingeschlagen und das Eis auf der Seite gegen das Hospiz hin bis zu 25 Meter auf das Ufer hinaufgeworfen. Unser Bild zeigt die mächtigen Eisschollen mit dem Flüelahospiz Phot. Rudolf

Das Postflugzeug des Kurses Stuttgart-Zürich war infolge Kurbelwellenbruches gezwungen, zwischen Dießenhofen und Schlatt eine Notlandung vorzunehmen, die ohne den geringsten Unfall glatt verlief. Nach Einbau eines von Düßendorf gebrachten Ersatzmotors konnte der Apparat andern Tags den Flug wieder fortsetzen Phot. Romberg

Was die Woche Neues bringt

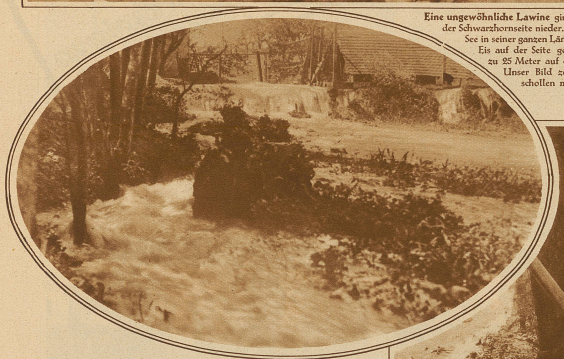

Ein schwerer Wagen, weggerissene Mauerstücke und allerlei Hausrat wurden von den Fluten 50 Meter weit von der stark gefährdeten Mühle in Dürrenäsch weggetragen Phot. Schürch

Zur Unwetterkatastrophe,
die in den frühen Morgenstunden des letzten Montag einige Gemeinden des aargauischen Seetals heimsuchte

Oberstlt. **Fierz** von Zürich ist vom Bundesrat als Nachfolger von Oberst Müller zum Chef der kriegstechn. Abteilung des eidg. Militärdepartements gewählt worden Phot. Jost

Die herunterstürzenden Wassermassen bilden in einem Hühnerhof in Niederhallwil einen regelrechten Wasserfall Phot. Schatzmann

Bild rechts: Das abgestürzte Flugzeug «American Legion» der tödlich verunglückten amerikan. Ozeanflieger Noel Davis und Wooster

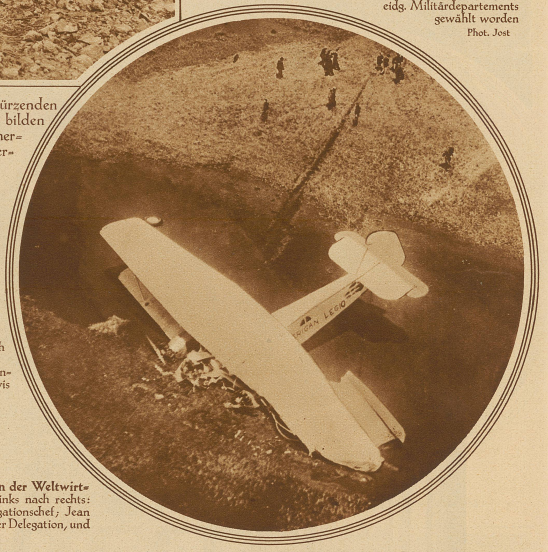

Die russische Sowjetdelegation an der Weltwirtschaftskonferenz in Genf. Von links nach rechts: Sokolnikow, stellvertretender Delegationschef; Jean Lerse; Obolenski-Ossinski, Chef der Delegation, und Khinchuk während einer Sitzung

Der goldene Reliquienschrein in der Prozession. Dahinter: Der Erzbischof von Malines segnet die Menge

Aus der großen Prozession des «Heiligen Blutes» in Bruges

Die Prozession in den Straßen von Bruges