Zeitschrift: Zürcher Illustrierte
Band: 4 (1928)
Heft: 17

Artikel: Zürcher Sechseläuten Kinderumzug
Autor: [s.n.]
DOI: https://doi.org/10.5169/seals-833974

Nutzungsbedingungen
Die ETH-Bibliothek ist die Anbieterin der digitalisierten Zeitschriften. Sie besitzt keine Urheberrechte an den Zeitschriften und ist nicht verantwortlich für deren Inhalte. Die Rechte liegen in der Regel bei den Herausgebern beziehungsweise den externen Rechteinhabern. Siehe Rechtliche Hinweise.

Conditions d'utilisation
L'ETH Library est le fournisseur des revues numérisées. Elle ne détient aucun droit d'auteur sur les revues et n'est pas responsable de leur contenu. En règle générale, les droits sont détenus par les éditeurs ou les détenteurs de droits externes. Voir Informations légales.

Terms of use
The ETH Library is the provider of the digitised journals. It does not own any copyrights to the journals and is not responsible for their content. The rights usually lie with the publishers or the external rights holders. See Legal notice.

Download PDF: 24.04.2025

ETH-Bibliothek Zürich, E-Periodica, https://www.e-periodica.ch

Darstellerinnen des Hardturmes

Tessinergruppe

Zürcher Sechseläuten
Kinderumzug

Photos Schmid und Schneider

Die japanische Delegation

Wie der Storch die Kinder bringt

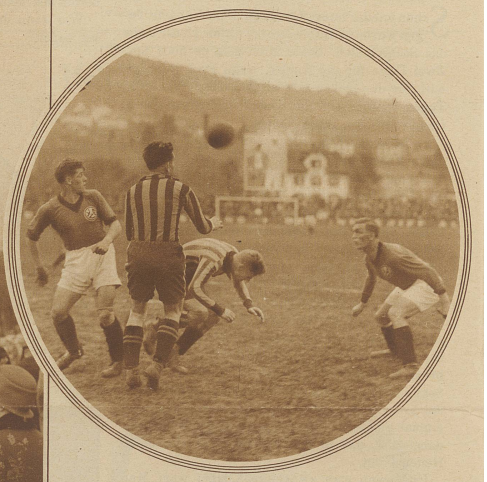

Kampfbild aus dem Spiel Young Fellows–Young Boys

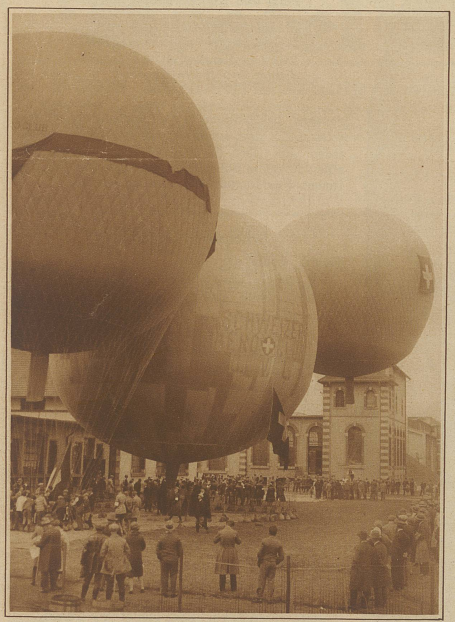

Auf dem Startplatz beim Gaswerk Schlieren, fertig zum Aufstieg

Ballon-Fuchsjagd mit Motorrad-Verfolgung

Phot. Schneider

Die Schweizer Matchschützen anläßlich des Trainingsschießens im Albisgütli
Phot. Schmid

Die Teilnehmer der Fuchsjagd

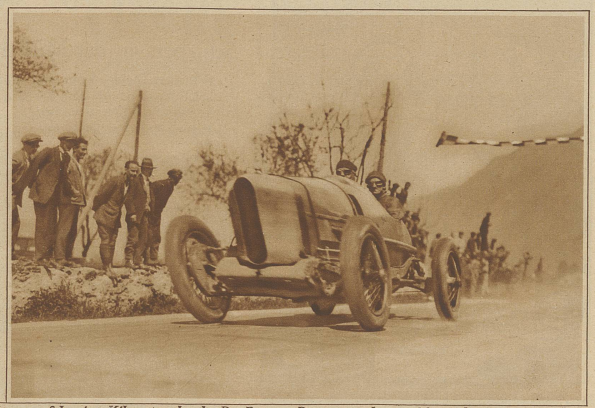

Ein neuer Schweizer Kilometerrekord. Der Franzose Divo unternahm am Mittwoch einen zweiten, diesmal erfolgreichen Versuch den bestehenden Kilometerrekord von 208,099 km zu schlagen. Auf der Straße Cadenazzo—Giubiasco im Tessin erreichte er ein Stundenmittel von 231,511 km. Unser Bild zeigt den Wagen in rasender Fahrt.
Phot. Kettel