Objekttyp: **BackMatter**

Zeitschrift: **Zürcher Illustrierte**

Band (Jahr): **6 (1930)**

Heft 3

PDF erstellt am: **13.07.2024**

Nutzungsbedingungen

Die ETH-Bibliothek ist Anbieterin der digitalisierten Zeitschriften. Sie besitzt keine Urheberrechte an den Inhalten der Zeitschriften. Die Rechte liegen in der Regel bei den Herausgebern.
Die auf der Plattform e-periodica veröffentlichten Dokumente stehen für nicht-kommerzielle Zwecke in Lehre und Forschung sowie für die private Nutzung frei zur Verfügung. Einzelne Dateien oder Ausdrucke aus diesem Angebot können zusammen mit diesen Nutzungsbedingungen und den korrekten Herkunftsbezeichnungen weitergegeben werden.
Das Veröffentlichen von Bildern in Print- und Online-Publikationen ist nur mit vorheriger Genehmigung der Rechteinhaber erlaubt. Die systematische Speicherung von Teilen des elektronischen Angebots auf anderen Servern bedarf ebenfalls des schriftlichen Einverständnisses der Rechteinhaber.

Haftungsausschluss

Alle Angaben erfolgen ohne Gewähr für Vollständigkeit oder Richtigkeit. Es wird keine Haftung übernommen für Schäden durch die Verwendung von Informationen aus diesem Online-Angebot oder durch das Fehlen von Informationen. Dies gilt auch für Inhalte Dritter, die über dieses Angebot zugänglich sind.

Ein Dienst der *ETH-Bibliothek*
ETH Zürich, Rämistrasse 101, 8092 Zürich, Schweiz, www.library.ethz.ch

http://www.e-periodica.ch

DAS NEUE MILCHBUCKSCHULHAUS IN ZÜRICH

PHOT. HABERKORN

Rechts nebenstehend: Durchblick durch das Portal

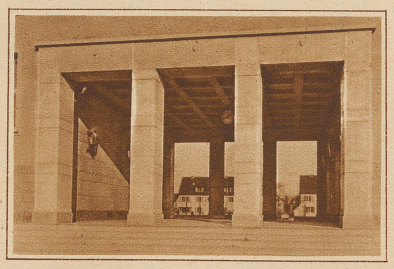

Das neue Klettergerüst wird ausprobiert

Gesamtansicht des neuen Schulhauses mit Turnhallen Phot. Weiler

ABSCHLUSS DER AKADEMISCHEN WELT-WINTERSPIELE IN DAVOS

PHOT. MEERKÄMPER

Einige wenige von den vielen Insassen

Frl. Papetz-Zwack, Wien, Sieger im Paarlaufen

Auch das Damenkunstlaufen gewann eine Wienerin, Frl. Hornung

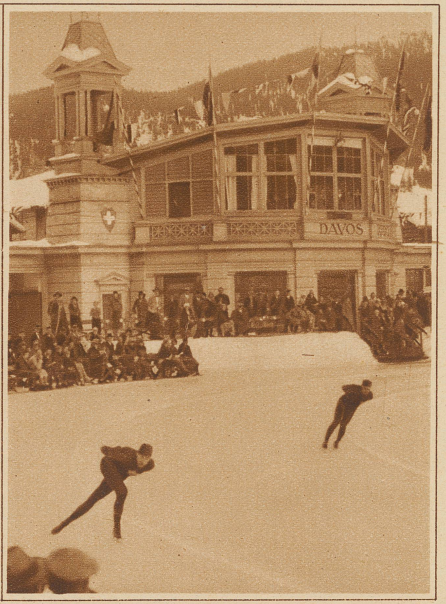

Wie Weltrekorde fallen. Die beiden Weltmeister Thunberg und Ballangrud bei einer Rekordfahrt. Thunberg stellte im Schnellaufen über 1000 m und Ballangrud im 5000 m-Lauf einen neuen Weltrekord auf