Objekttyp: **FrontMatter**

Zeitschrift: **Zürcher Illustrierte**

Band (Jahr): **6 (1930)**

Heft 27

PDF erstellt am: **13.07.2024**

Nutzungsbedingungen

Die ETH-Bibliothek ist Anbieterin der digitalisierten Zeitschriften. Sie besitzt keine Urheberrechte an den Inhalten der Zeitschriften. Die Rechte liegen in der Regel bei den Herausgebern.
Die auf der Plattform e-periodica veröffentlichten Dokumente stehen für nicht-kommerzielle Zwecke in Lehre und Forschung sowie für die private Nutzung frei zur Verfügung. Einzelne Dateien oder Ausdrucke aus diesem Angebot können zusammen mit diesen Nutzungsbedingungen und den korrekten Herkunftsbezeichnungen weitergegeben werden.
Das Veröffentlichen von Bildern in Print- und Online-Publikationen ist nur mit vorheriger Genehmigung der Rechteinhaber erlaubt. Die systematische Speicherung von Teilen des elektronischen Angebots auf anderen Servern bedarf ebenfalls des schriftlichen Einverständnisses der Rechteinhaber.

Haftungsausschluss

Alle Angaben erfolgen ohne Gewähr für Vollständigkeit oder Richtigkeit. Es wird keine Haftung übernommen für Schäden durch die Verwendung von Informationen aus diesem Online-Angebot oder durch das Fehlen von Informationen. Dies gilt auch für Inhalte Dritter, die über dieses Angebot zugänglich sind.

Ein Dienst der *ETH-Bibliothek*
ETH Zürich, Rämistrasse 101, 8092 Zürich, Schweiz, www.library.ethz.ch

http://www.e-periodica.ch

4. Juli 1930 + Nr. 27

Zürcher Illustrierte

Druck und Verlag: Conzett & Huber, Zürich, Morgartenstraße 29

Erscheint Freitags

Abonnementspreise: vierteljährlich Fr. 3.30; halbjährlich Fr. 6.30; jährlich Fr. 12.– + Postscheck- und Girokonto: Zürich VIII 3790 + Telephon-Anschluß: Uto 17.90 und 17.91 + Telegramm-Adresse: Conzetthuber, Zürich

VI. Jahrgang

Alleinige Anzeigen-Annahme durch die Aktiengesellschaft der Unternehmungen Rudolf Mosse, Zürich, Basel, Bern und Agenturen + Anzeigenpreise: 60 Cts. pro Millimeterzeile

EINZEL PREIS 35

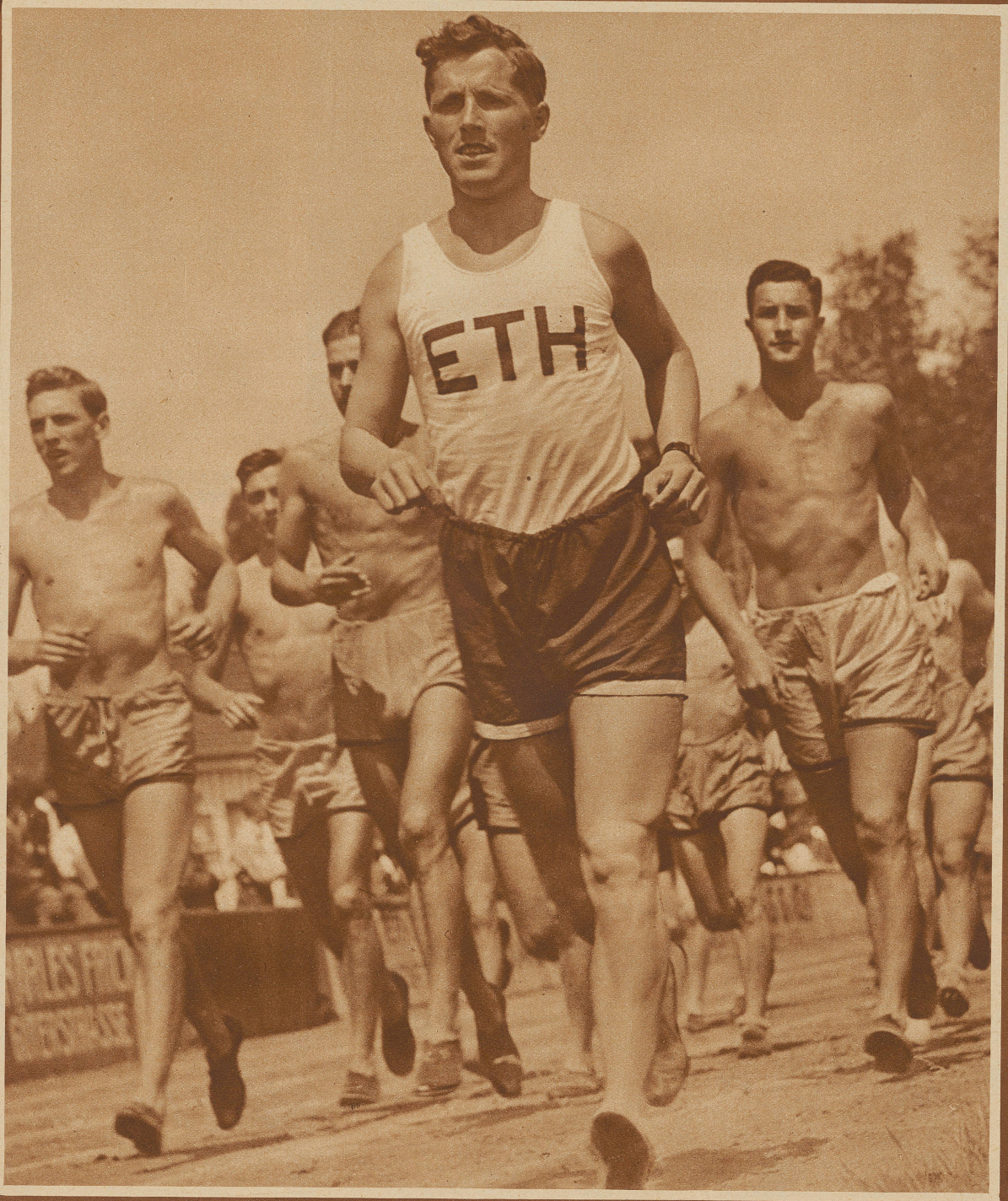

DER MODERNE STUDENT

Phot. E. Mettler

Defilierrunde der Leichtathleten an den Schweiz. Hochschulmeisterschaften in Basel

Sprühende Silberfontänen aus dem Feuerwerk des Zürcher Seenachtfestes.
Links im Vordergrund der Riesenrost der «Zika» (Phot. Gloria)

HELLER, E.T.H. Zürich, geht als Sieger im 5000 m Lauf durchs Ziel

SCHWEIZERISCHE HOCHSCHULMEISTERSCHAFTEN IN BASEL (Phot. Mettler)

GHERARDI, Lausanne, holte sich die Meisterschaft im Kugelstoßen und Diskuswerfen

HIRT, Zürich beim Speerwerfen. Er siegte mit 49,15 m und sicherte sich außerdem den ersten Rang im Fünfkampf und im Weitsprung mit Anlauf (6,43 m)

NORDWESTSCHWEIZERISCHES SCHWINGFEST IN LIESTAL (Phot. H. Leemann)

DER GEFÄNGNISDIREKTOR ALS GEFANGENER.
H. Frauchiger, Gefängnisdirektor von Liestal, inmitten der Ehrenjungfrauen. In Uniform: Oberst Drissel, Schulkommandant von Liestal; zu seiner Rechten: Stadtpräsident Brodbeck und Ehrenpräsident A. Bieder

AESCHLIMANN ERICH von Grenchen wirft im Ausschwingen überraschend Woodtli Jakob, den Sieger des Nordostschweizerischen Schwingfestes in Weinfelden. Im Ausstich sicherte er sich durch seinen Sieg über Kyburz Ernst den 1. Kranz

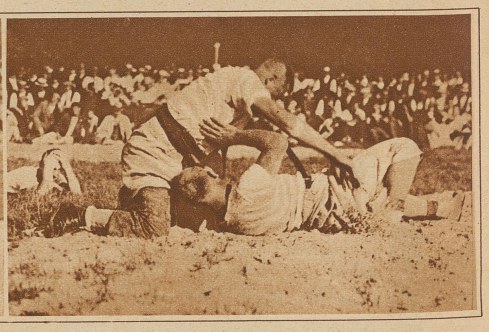

BECK HANS, Kalchofen (2. Rang) besiegt im zweitletzten Gang Kyburz Willy, Oberentfelden (6. Rang)

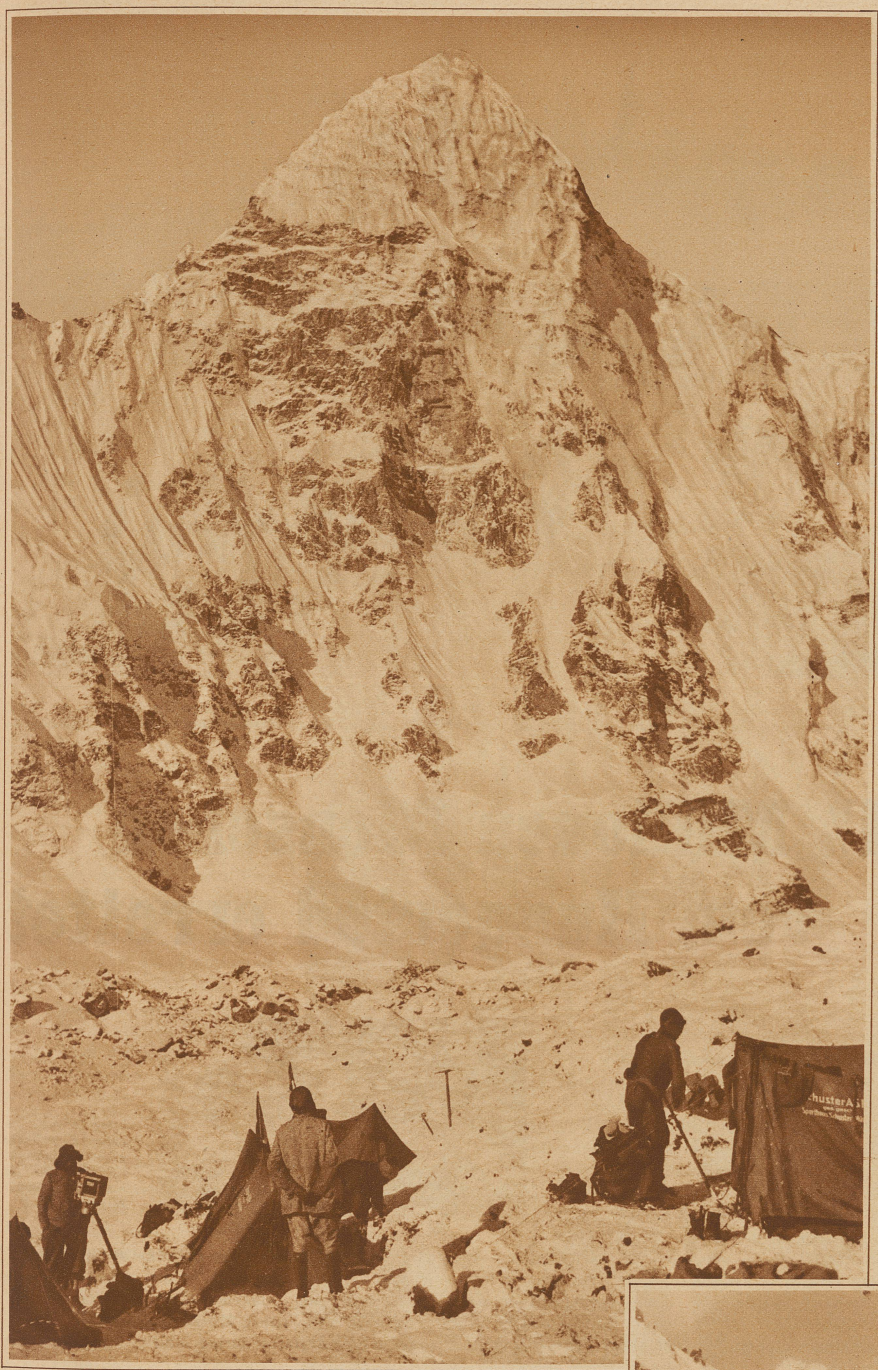

Blick auf den Wedge Peak, einem «kleinen» Zwillingsbruder des Kanchenjunga, der «nur» 7000 m hoch ist. Im Vordergrund das Hochlager der Expedition auf dem Kanchenjungagletscher in 5500 m Höhe

Rechts im Kreis:
Dr. Johann Alois Scheiwiller
ist vom Domkapitel zum Bischof von St. Gallen gewählt worden

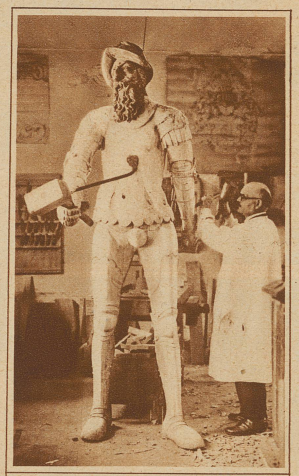

Renovation des Zeitglockenturmes in Bern.
Der 2 m 40 hohe Glockenschläger wird von Holzbildhauer Fr. Fluck nach dem alten Modell aus dem Jahre 1642 neu geschnitzt
(Phot. Marti & Senn)

Schweizer Fahnenschwinger und Trachtengruppe am historischen Umzug in Antwerpen anläßlich des Schweizer-Tages der dortigen Ausstellung

Die Expedition auf den Kanchenjunga.

Schritt für Schritt kämpft die kleine Schar wagemutiger Bergsteiger und Forscher um die Eroberung des über 8600 Meter hohen Kanchenjunga im Himalaya-Gebirge. Schon hat sich der weiße Tod ein Opfer aus ihrer Reihe geholt: eine niedergehende Lawine deckte einige indische Träger zu; Chettan, der nicht rechtzeitig ausgegraben werden konnte, erstickte.

Bild links:
Der Expeditionsleiter
Prof. Dyhrenfurth aus Zürich
macht seine Tagebuchnotizen

Bild rechts:
Der Yamajari-Gletscher
im Himalaya-Massiv; im Vordergrund zwei Expeditionsteilnehmer