Zeitschrift: Zürcher Illustrierte
Band: 6 (1930)
Heft: 43

Titelseiten

Nutzungsbedingungen
Die ETH-Bibliothek ist die Anbieterin der digitalisierten Zeitschriften auf E-Periodica. Sie besitzt keine Urheberrechte an den Zeitschriften und ist nicht verantwortlich für deren Inhalte. Die Rechte liegen in der Regel bei den Herausgebern beziehungsweise den externen Rechteinhabern. Das Veröffentlichen von Bildern in Print- und Online-Publikationen sowie auf Social Media-Kanälen oder Webseiten ist nur mit vorheriger Genehmigung der Rechteinhaber erlaubt. Mehr erfahren

Conditions d'utilisation
L'ETH Library est le fournisseur des revues numérisées. Elle ne détient aucun droit d'auteur sur les revues et n'est pas responsable de leur contenu. En règle générale, les droits sont détenus par les éditeurs ou les détenteurs de droits externes. La reproduction d'images dans des publications imprimées ou en ligne ainsi que sur des canaux de médias sociaux ou des sites web n'est autorisée qu'avec l'accord préalable des détenteurs des droits. En savoir plus

Terms of use
The ETH Library is the provider of the digitised journals. It does not own any copyrights to the journals and is not responsible for their content. The rights usually lie with the publishers or the external rights holders. Publishing images in print and online publications, as well as on social media channels or websites, is only permitted with the prior consent of the rights holders. Find out more

Download PDF: 01.07.2025

ETH-Bibliothek Zürich, E-Periodica, https://www.e-periodica.ch

24. Oktober 1930 + Nr. 43

Zürcher Illustrierte

Druck und Verlag: Conzett & Huber, Zürich, Morgartenstraße 29

Erscheint Freitags

Abonnementspreise: Vierteljährlich Fr. 3.30; halbjährlich Fr. 6.30; jährlich Fr. 12.– + Postscheck- und Girokonto: Zürich VIII 3790 + Telephon-Anschluß: 31.790 und 31.791 + Telegramm-Adresse: Conzetthuber, Zürich

VI. Jahrgang

Alleinige Anzeigen-Annahme durch die Aktiengesellschaft der Unternehmungen Rudolf Mosse, Zürich, Basel, Bern und Agenturen + Anzeigenpreise: 60 Cts. pro Millimeterzeile

EINZEL PREIS 35

UNSER NEUER ROMAN

AUFRUHR UM GABY

BEGINNT HEUTE

Fische werden geschossen. Dieser eigenartige Sport ist hauptsächlich in Italien weit verbreitet. Der Schütze braucht den Fisch nicht direkt zu treffen, es genügt, wenn das Geschoß in unmittelbarer Nähe einschlägt. Der durch den Einschlag verursachte Wasserdruck bringt die Schwimmblase des Fisches zum Platzen oder lähmt sie wenigstens derart, daß er nicht mehr schwimmen kann. Der Hund hat dann leicht, die Beute zu apportieren Phot. Biagini

Er fliegt schon wieder. Ingenieur A. C. Cook, einer der schwerverletzten Ueberlebenden des «R. 101», ließ sich letzte Woche, kaum daß er transportfähig geworden war, vom Spital in Beauvais per Flugzeug nach England überführen. Das Bild zeigt ihn beim Verlassen des Apparates in Croyden

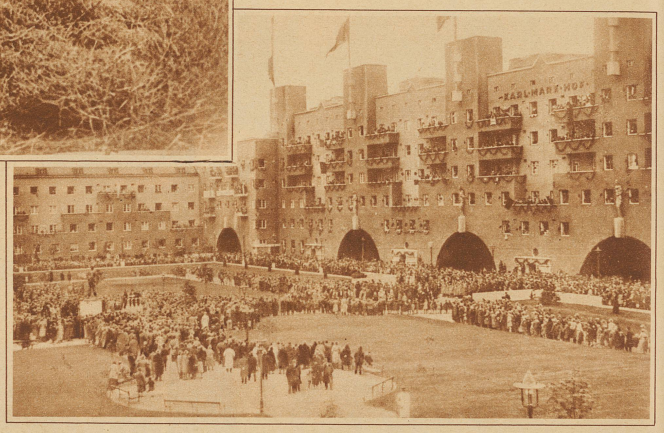

Einweihung des Karl Marx Hofes, eines riesigen Gebäudekomplexes im Wiener Stadtviertel Heiligenstadt. Der festungsähnliche Bau enthält Hunderte von Arbeiterwohnungen

Otto Schläfli

Buchdruckereibesitzer und Verleger in Interlaken, ist kürzlich im Alter von 67 Jahren gestorben. Der Verstorbene war seinerzeit Gemeindepräsident von Interlaken und zählte viele Jahre zu den Führern des bernischen Schießwesens. Während des Krieges wurde ihm das Kommando über die englischen und französischen Internierten des Oberlandes übertragen

Henri Jezler

Sekretär des Schweiz. Großistenverbandes, der im 67. Altersjahr in Basel starb, nahm am öffentlichen Leben der Rheinstadt großen Anteil. Er bekleidete zahlreiche Aemter, gehörte von 1899-1926 dem Basler Großen Rate an, den er 1912 präsidierte, bei Kriegsausbruch hatte er die Leitung eines Syndikates der S. S. S. inne

Bild rechts:

Reichstagspräsident Löbe

von der sozialdemokrat. Fraktion ist wiederum zum Präsidenten des Parlaments gewählt worden

Bild links:

Auf der Flucht in den Reichstag.

Goebbels, der Führer der nationalsozialistischen Reichstagsfraktion, entzieht sich durch einen Sprung vom Auto ins Reichstagsgebäude seiner ihm angedrohten Verhaftung. Reichstagsabgeordnete sind während der Dauer ihres Mandates immun

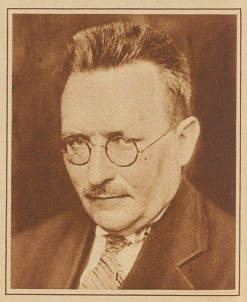

2500 Franken für ein Paar Strümpfe.

So etwas gibt's natürlich nur in Amerika. Sie wurden kürzlich anläßlich der Eröffnung eines neuen Geschäftes in New York vorgeführt. An der Herstellung der verwendeten Spitzen soll mehrere Monate gearbeitet worden sein

Ras Taffari, der seit dem Tode der Kaiserin Herrscher von Abessinien ist, läßt sich demnächst zum «König der Könige» krönen

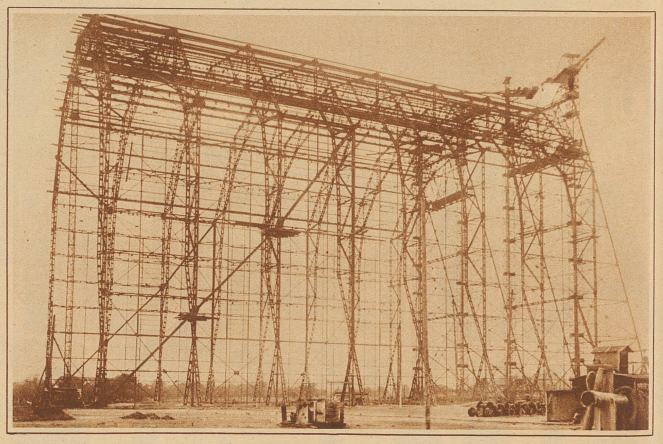

Die größte Luftschiffhalle der Welt mit 900 000 Kubikmeter umbautem Raum ist gegenwärtig in Friedrichshafen im Bau begriffen. Sie soll schon im März nächsten Jahres fertig sein und zur Aufnahme des neuen riesigen Zeppelinluftschiffes dienen

as heutige
telbild

gt den großen Ol-
and aus unserem
man «Aufruhr um
iby» — dazu das
rträt der schönen
stokratin Gaby
d dasjenige ihres
beters und Man-
s, des Petrolgewal-