

Rätsel

Objektyp: **Group**

Zeitschrift: **Zürcher Illustrierte**

Band (Jahr): **9 (1933)**

Heft 27

PDF erstellt am: **20.07.2024**

Nutzungsbedingungen

Die ETH-Bibliothek ist Anbieterin der digitalisierten Zeitschriften. Sie besitzt keine Urheberrechte an den Inhalten der Zeitschriften. Die Rechte liegen in der Regel bei den Herausgebern.

Die auf der Plattform e-periodica veröffentlichten Dokumente stehen für nicht-kommerzielle Zwecke in Lehre und Forschung sowie für die private Nutzung frei zur Verfügung. Einzelne Dateien oder Ausdrucke aus diesem Angebot können zusammen mit diesen Nutzungsbedingungen und den korrekten Herkunftsbezeichnungen weitergegeben werden.

Das Veröffentlichen von Bildern in Print- und Online-Publikationen ist nur mit vorheriger Genehmigung der Rechteinhaber erlaubt. Die systematische Speicherung von Teilen des elektronischen Angebots auf anderen Servern bedarf ebenfalls des schriftlichen Einverständnisses der Rechteinhaber.

Haftungsausschluss

Alle Angaben erfolgen ohne Gewähr für Vollständigkeit oder Richtigkeit. Es wird keine Haftung übernommen für Schäden durch die Verwendung von Informationen aus diesem Online-Angebot oder durch das Fehlen von Informationen. Dies gilt auch für Inhalte Dritter, die über dieses Angebot zugänglich sind.

Kreuzworträtsel

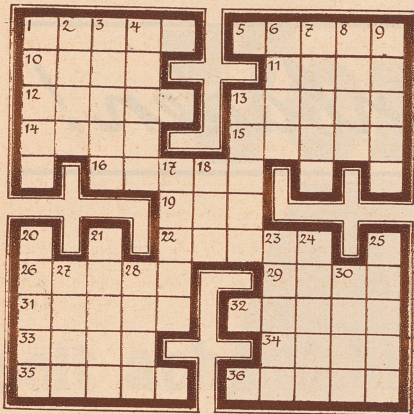

Senkrecht: 1. Seezeichen, 2. Stadt in Algerien, 3. Gebärde, 4. Deutsche Industriestadt, 6. Frauenname, 7. Gesamtheit der Individuen einer Art, 8. Deutscher Kunstflieger, 9. Chem. Element, 13. Gebirge in Marokko, 17. Nahrungsmittel, 18. Fluß in Italien, 20. Religionsbuch, 21. Deutscher Bundesstaat, 23. Papstkron, 24. Himmelsbewohner, 25. Leidenschaftliche Sucht, 27. Arabische Landschaft, 28. Gewicht, 30. Englische Landschaft.
 Waagrecht: 1. Alte Waffe, 5. Römischer Feldherr, 10. Kriegsgott, 11. Schubfach, 12. Geldbehälter, 13. Singvogel, 14. Schwimmgewicht, 15. Teil des Klaviers, 16. Verwandter, 19. Papageienart, 22. Abgeschlossener erblicher Stand, 26. Japanische Stadt, 29. Die alten Herrscher von Peru, 31. Neuzeitliche Erfindung, 32. Inneres Körperorgan, 33. Sohn Adams, 34. Italienischer Maler, 35. Berg in Jugoslawien (Krain), 36. Runzel.

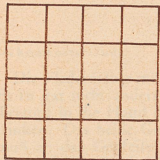

Magisches Quadrat

Die Buchstaben: a - a - b - b - e - e - e - e - g - l - m - n - n - t - t, richtig eingesetzt, ergeben waagrecht und senkrecht:
 1. Geschenk, 2. Gebetschluß, 3. Nord. Meerbusen, 4. Wasservogel.

RÄTSEL

Silbenrätsel

Aus den Silben:
 a - ar - at - bah - bir - de - de - e - eis - er - ey - fin - ga - ge - ge - ge - gor - gre - i - ja - ka - ke - lei - lein - li - loi - mund - na - na - na - ne - nen - ni - nis - or - ra - rau - re - re - rie - rix - sen - si - so - son - ster - tas - tat - te - tel - ten - ten - to - to - u - um - un sind 20 Wörter zu bilden, deren erste und dritte Buchstaben, von oben nach unten gelesen, einen alten Spruch ergeben. Die Wörter bedeuten:

1. Politisches Verbrechen _____
2. Schlingengewächs _____
3. Gestalt aus der Oper Lohengrin _____
4. Sportplatz _____
5. Gebirge in Deutschland _____
6. Fluß in Frankreich _____
7. Mädchenname _____
8. Karpfenart _____
9. Drama von Goethe _____
10. Fjord an der Nordküste von Island _____
11. Gestalt aus einem Werke von Hauptmann _____
12. Heilpflanze _____
13. Altrömisches Gewand _____
14. Mädchenname _____
15. Naturserscheinung _____
16. Lobgesang _____
17. Stadt in Italien _____
18. Führer der Helvetier, durch Cäsar geschlagen _____
19. Papstname _____
20. Stadt in Westfalen _____

Rösselsprung

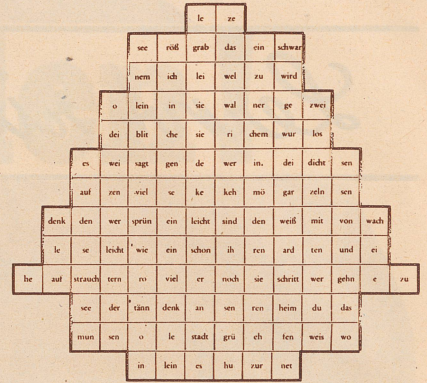

Gitterrätsel

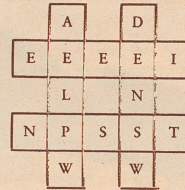

Die Buchstaben sind so zu ordnen, daß folgende Wörter entstehen:

1. waagrechte Reihe: Kletterblume
2. waagrechte Reihe: Insekt
1. senkrechte Reihe: Erzieher des Bacchus
2. senkrechte Reihe: Alchimist

Lösungen aus Nr. 26

- Silbenrätsel:
1. Donizetti
 2. Ephesus
 3. Regiment
 4. Samum
 5. Elite
 6. Hawai
 7. Nansen
 8. Schweinfurth
 9. Utopie
 10. Cherubini
 11. Territorium
 12. Leuna
 13. Alphabet
 14. Nobel
 15. Diana
 16. Eupen
 17. Stralsund
- Der Sehnsucht Land, es ist mein Heimatland.

- Wortpyramide:
1. A, 2. Ar, 3. Art, 4. Rate, 5. Alter, 6. Laster, 7. Rätsel, 8. Salpeter, 9. Erdspalte.
- Einsetz-Rätsel:
1. Legende, 2. Element, 3. Herodes, 4. Elritze, 5. Leander, 6. Bregenz, 7. Ostende.
- Umgestellt:
 Spiellust — Lustspiel

NASH-Vertretungen:

- ZÜRICH: PROBST & CIE. WERDMÜHLEPLATZ 3
 GENEVE: S. A. Perrot, Duval & Cie., Garage de l'Athénée S. A.
 LAUSANNE: Garage Wirth & Cie.
 FRIBOURG: Garage de Pérolles
 BIENNE: Grand Garage du Jura
 LA CHAUX-DE-FONDS: C. Peter & Cie., S. A.
 LUGANO: Henri Morel, Garage
 CHUR: Dosch & Meier
 FLAWIL (St.Gall.): Hans Straßer
 SCHAFFHAUSEN: Guyan & Cie.
 BASEL: Krähenbühl & Co., Hardstr. 21
 SOLOTHURN: E. Schnetz & Cie.
 BERN: E. Huber, Garage Monbijou
 LIESTAL: Konrad Peter & Cie.
 BRUGG: A. Schürch
 THUN: Rud. Volz A. G.
 ROHRBACH (Bern): H. Lanz
 ZUG: Th. Klaus, Baar
 LUZERN: W. Lienhard

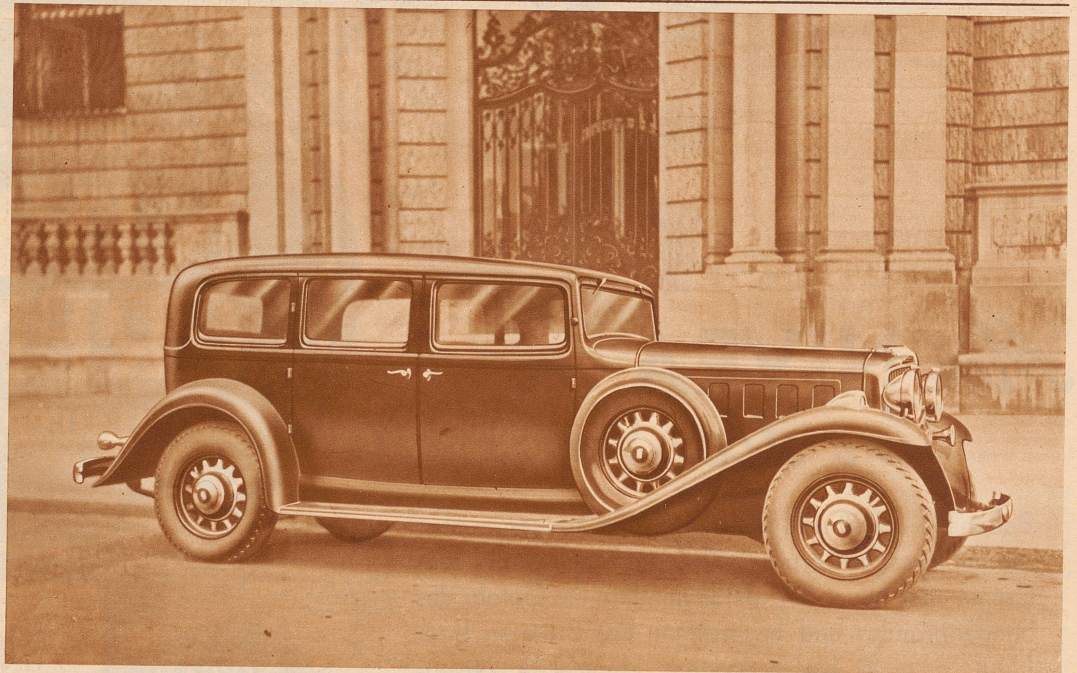

Kraft und Schönheit haben dem **NASH** seinen Ruf verschafft