Zeitschrift: Zürcher Illustrierte
Band: 14 (1938)
Heft: 6

Rubrik: Rätsel

Nutzungsbedingungen
Die ETH-Bibliothek ist die Anbieterin der digitalisierten Zeitschriften auf E-Periodica. Sie besitzt keine Urheberrechte an den Zeitschriften und ist nicht verantwortlich für deren Inhalte. Die Rechte liegen in der Regel bei den Herausgebern beziehungsweise den externen Rechteinhabern. Das Veröffentlichen von Bildern in Print- und Online-Publikationen sowie auf Social Media-Kanälen oder Webseiten ist nur mit vorheriger Genehmigung der Rechteinhaber erlaubt. Mehr erfahren

Conditions d'utilisation
L'ETH Library est le fournisseur des revues numérisées. Elle ne détient aucun droit d'auteur sur les revues et n'est pas responsable de leur contenu. En règle générale, les droits sont détenus par les éditeurs ou les détenteurs de droits externes. La reproduction d'images dans des publications imprimées ou en ligne ainsi que sur des canaux de médias sociaux ou des sites web n'est autorisée qu'avec l'accord préalable des détenteurs des droits. En savoir plus

Terms of use
The ETH Library is the provider of the digitised journals. It does not own any copyrights to the journals and is not responsible for their content. The rights usually lie with the publishers or the external rights holders. Publishing images in print and online publications, as well as on social media channels or websites, is only permitted with the prior consent of the rights holders. Find out more

Download PDF: 15.07.2025

ETH-Bibliothek Zürich, E-Periodica, https://www.e-periodica.ch

RÄTSEL

Silbenrätsel

Aus den folgenden Silben sind 21 Wörter zu bilden, deren erste und letzte Buchstaben, von oben nach unten gelesen, ein Zitat von Marden ergeben.

ar - as - bal - be - bi - che - do - e - e - e - e - ei - em - er - gei - gi - in - kra - la - lais - lé - li - lo - lort - lu - me - mil - mo - nat - nit - niz - no - nu - ra - ri - ri - sam - schau - sha - sis - son - ter - ter - the - tiv - val - war - war - za - zing.

1. Stadt in Polen _____
2. Prophet _____
3. Französischer Dramatiker _____
4. Gewinnbringend _____
5. Fluß in Italien _____
6. Bewohner eines Landes in Afrika _____
7. Teemädchen in Japan _____
8. Knabenname _____
9. Französischer Staatsmann _____
10. Laubbaum _____
11. Linderungsmittel _____
12. Schieferart _____
13. Stadt in Frankreich _____
14. Nebenfluß der Oder _____
15. Lehranstalt _____
16. Affenart, Eisenbahnwagen _____
17. Deutscher Komponist _____
18. Bestimmte Menge Arznei _____
19. Fluß in der Schweiz _____
20. Berg in der Schweiz _____
21. Berg in der Schweiz _____

Kreuzworträtsel

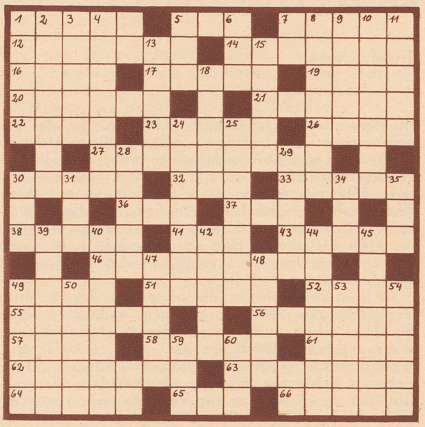

Waagrecht: 1. Raubvogel, 5. Magenferment, 7. Anteilschein in der Börsensprache, 12. Fremdwort für Zerlegung, Zergliederung, 14. Zeughaus, 16. Gegenteil von alte, 17. Papstkrone, 19. Blume, 20. Insekt, 21. Schmerzen haben, 22. Englischer Adelstitel, 23. Vorbild, 26. Nebenfluß der Donau auf dem Balkan, 27. Zentralschweizerischer Fremdenort, 30. Armeen, 32. Franz. Fürwort, 33. Meergott, 36. Windstoß, 37. Süddeutscher Gebirgszug, 38. Kolorit, 41. Niederung, 43. Pflanzenteil, 46. Sinnbildliche Darstellung, 49. Singvogel, 51. Wohlgeruch, 52. Roß, 55. Chinesisches Schlaginstrument, 56. Inneres Sekretionsorgan, 57. Unbemittelte, 58. Musikinstrument, 61. Nordische Gottheiten, 62. Künstlerwerkstatt, 63. Titel der Kardinäle, 64. Scheunenboden, 65. Straußenähnlicher Vogel, 66. Umkehrpunkt.

Senkrecht: 1. Leuchtturm, Seeleuchte, 2. Frühlingsblume, 3. Hinterhalt, Versteck, 4. Anzüge, 5. Balkanmünze (Mehrzahl), 6. Nachtlokal, 8. Kleine Fische, 9. Elektrischer Stromzuführer, 10. Tollwut, Geschwindigkeitsexzeß, 11. Italienischer weiblicher Vorname, 13. Kleiner Weg, Pfad, 15. Vogel in Sumpfgebieten, 18. Weiblicher Vorname, 24. Griechische Göttin des Ackerbaus, 25. Sohn Davids, 28. Niederschlag, 29. Jüdischer Priester, 30. Teil des Pferdes, 31. Gebirgsstock im Kanton Graubünden, 34. Portugiesische Kolonie in Indien, 35. Farbe, 39. Antike Göttin in Vorderasien, 40. Süddeutscher Ausdruck für Kinderlätzchen (kommt von Bart), 42. Markt und Ort der Volksversammlung im alten Griechenland, 44. Tropische Eidechsenart (Mehrzahl), 45. Zahl, 47. Beleuchtungskörper, 48. Polnische Stadt, 49. Land, 50. Nährmütter, 53. Fressen des Wildes, 54. Frühling (Mehrzahl), 59. Europäischer Inselbewohner, 60. Ungebraucht.

Buchstabengruppen-Zusammensetzung

Die Buchstabendreiheiten:

ABW - BIA - EIN - ELF - EUP - EUS - GEN - GIE - GOT - IED - LLI - LUG - MET - NEU - NZE - TAB - TIM - THÜ - UNG - URP

sind derart in die leeren Felder nebenstehender Figur zu setzen, daß 10 neunbuchstabige Wörter nachstehender Bedeutung entstehen. Die Reihenfolge der Bedeutung der Wörter ist willkürlich. Ist alles richtig eingesetzt, ergeben die Anfangs- und Endbuchstaben der gefundenen Wörter ein Zitat aus Goethes Faust.

	ANE	
	ENB	
	TFR	
	HOR	
	OTH	
	ERT	
	RAL	
	ERS	
	FLA	
	RIN	

Die Wörter bedeuten: Wissenschaftliches Werk von Goethe; Schmuckmaterial; Krisenmaßnahme; Deutsche Landschaft; Wurstart; Männername; Meßinstrument; Name der Wolfsmilch; Nervenschmerz; Gehilfe des Paulus.

Ineinandergreif-Rätsel

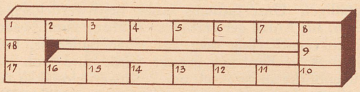

In die Felder obiger Figur sind Silben derart zu setzen, daß Wörter nachstehender Bedeutung entstehen. Die Endsilbe eines jeden Wortes ist zugleich die Anfangssilbe des folgenden Wortes.

Es bedeuten:

1— 6: Ausdruck für Unpäßlichkeit.
6— 9: Stadt in Kanada.
9—12: Musikalisches Bühnenstück.
12—14: Stadt in Spanisch-Marokko.
14—16: Stadt in Italien.
16—17: Nebenfluß des Rheins.
17— 1: Heldin.

Lösungen aus Nr. 5:

Mag. Silbenrechteck: 1. Chinese, 2. Negligé, 3. Segesta, 4. Kabale, 5. Levante, 6. Tetuan, 7. Andante, 8. Tenor.

Homonym: Geschosse.

Versrätsel: Kajak.

Magische Silbentreppe: 1. Mekka, 2. Kanone, 3. Nebraska,

Silbenrätsel: Lauterbrunnen.

Sonnen-Nähe...

Hoch am Felsen baut der Adler seinen Horst . . im Strahl der Sonne werden seine Jungen stark und mächtig: Herrscher in den Lüften! . . . Auch Ihr Kind soll doch dereinst sein Leben stets beherrschen und im Leben sieghaft sein! Drum braucht es SONNE! Ultraviolette Strahlen fördern Wachstum und Gedeihen, fördern die Gesundheit! Denn die „HÖHENSONNE" - Original Hanau - spendet auch an sonnenarmen Tagen Sonnen-Energie. Ein Griff am Schalter . . drei Minuten nur . . . und - Ihr Kind hat Sonne jederzeit! Bestrahlen Sie darum regelmäßig Ihre Kinder (und sich selbst natürlich auch!) mit der

„Höhensonne"
- Original Hanau -

Verlangen Sie heute noch die illustrierte Broschüre Nr. 843 und genaue Preise von der

Quarzlampen Gesellschaft m. b. H. Hauptpostfach Zürich, Nr. 819

Die Bestrahlungen können von Gesunden jederzeit vorgenommen werden, Kranke dagegen gehören in die Hände des Arztes!

Vorführung und Verkauf in den elektro- u med. Fachgeschäften

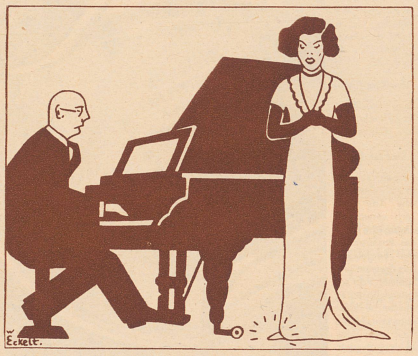

Hätt' ich Flügel, hätt' ich Schwingen,
Hört die Sängerin man singen,
Weil ein Hühneraug' ihr brannte,
Und sie „Lebewohl" *) nicht kannte.

*) Gemeint ist natürlich das bekannte von vielen Aerzten empfohlene **Hühneraugen-Lebewohl** mit druckmilderndem Filzring für die Zehen und **Lebewohl-Ballenscheiben** für die Fußsohle. Blechdose (10 Pflaster) Fr. 1.25, erhältlich in allen Apotheken und Drogerien.

Neurasthenie

Nervenschwäche der Männer, verbunden mit Funktionsstörungen und Schwinden der besten Kräfte. Wie ist dieselbe vom Standpunkte des Spezialarztes ohne wertlose Gewaltmittel zu verhüten und zu heilen. Wertvoller Ratgeber für jung und alt, für gesund und schon erkrankt. illustriert, neubearbeitet unter Berücksichtigung der modernsten Gesichtspunkte. Gegen Fr. 1.50 in Briefmarken zu beziehen von **Dr. med. Hauenherr, Verlag Silvana, Herisau 472**

Worte des Herzens J. K. Lavater

Ein Büchlein der religiösen Verinnerlichung für jung und alt, das sich ganz besonders zu Geschenkzwecken eignet. Preis in Halbleinen Fr. 2.50. Geschenkausgabe Fr. 4.-. In jeder guten Buchhandlung zu haben.

Morgarten-Verlag A.-G., Zürich

Natürliches Haar ist kräftig, geschmeidig und glänzend!

Wenn das Ihrige diese Vorzüge verloren hat, hilft bestimmt eine Kur mit

FLI-FLAP (ges. gesch.)

Die Haare müssen genährt werden mit frischem Eigelb und Rizinusöl, enthalten im neu entdeckten Fli-Flap.

Verlangen Sie Behandlung mit Fli-Flap bei Ihrem Coiffeur.

GROS: F. UHLMANN-EYRAUD A.G.
ZÜRICH, Talacker 45 GENF, 30, la Cluse