Objekttyp: **FrontMatter**

Zeitschrift: **Zürcher Taschenbuch**

Band (Jahr): **74 (1954)**

PDF erstellt am: **27.07.2024**

Nutzungsbedingungen

Die ETH-Bibliothek ist Anbieterin der digitalisierten Zeitschriften. Sie besitzt keine Urheberrechte an den Inhalten der Zeitschriften. Die Rechte liegen in der Regel bei den Herausgebern.
Die auf der Plattform e-periodica veröffentlichten Dokumente stehen für nicht-kommerzielle Zwecke in Lehre und Forschung sowie für die private Nutzung frei zur Verfügung. Einzelne Dateien oder Ausdrucke aus diesem Angebot können zusammen mit diesen Nutzungsbedingungen und den korrekten Herkunftsbezeichnungen weitergegeben werden.
Das Veröffentlichen von Bildern in Print- und Online-Publikationen ist nur mit vorheriger Genehmigung der Rechteinhaber erlaubt. Die systematische Speicherung von Teilen des elektronischen Angebots auf anderen Servern bedarf ebenfalls des schriftlichen Einverständnisses der Rechteinhaber.

Haftungsausschluss

Alle Angaben erfolgen ohne Gewähr für Vollständigkeit oder Richtigkeit. Es wird keine Haftung übernommen für Schäden durch die Verwendung von Informationen aus diesem Online-Angebot oder durch das Fehlen von Informationen. Dies gilt auch für Inhalte Dritter, die über dieses Angebot zugänglich sind.

Ein Dienst der *ETH-Bibliothek*
ETH Zürich, Rämistrasse 101, 8092 Zürich, Schweiz, www.library.ethz.ch

http://www.e-periodica.ch

1954

ZÜRCHER
TASCHENBUCH

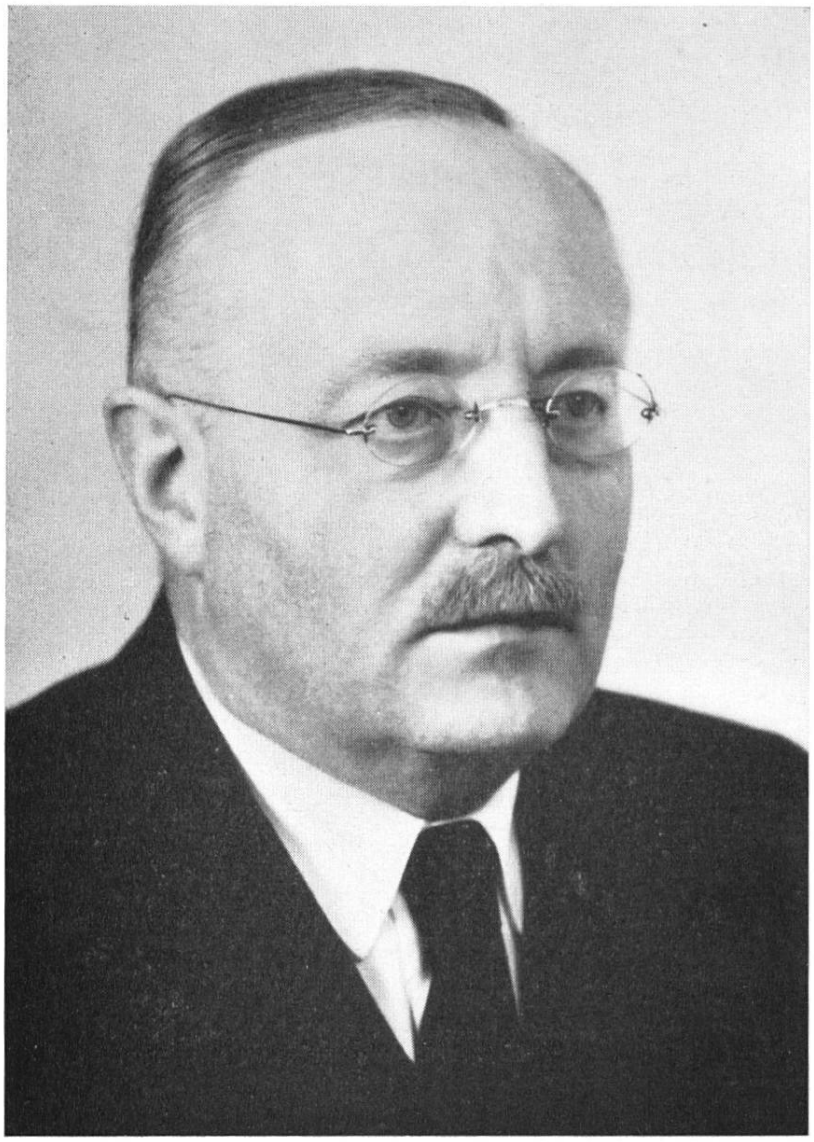

Dr. K. Frei

Zürcher Taschenbuch

auf das Jahr

1954

Herausgegeben mit Unterstützung der Antiquarischen Gesellschaft
von einer Gesellschaft zürcherischer Geschichtsfreunde

Neue Folge:

Vierundsiebzigster Jahrgang

Zürich
Verlag Buchdruckerei a/d. Sihl A.-G.
1953

Das Autor- und Übersetzungsrecht
wird ausdrücklich vorbehalten

Redaktion: Dr. Werner Schnyder, obere Kirchstraße 8, Wallisellen
Druck: Buchdruckerei a/d. Sihl A.-G., Zürich

Mitteilung des Verlages:
Die früheren Taschenbücher bis und mit 1920 können zum reduzierten Preise von Fr. 2.— das broschierte Exemplar bei der Buchhandlung Beer & Co., Peterhofstatt 10, Zürich 1, bezogen werden. Vergriffen sind die Jahrgänge 1858, 1859, 1862, 1878, 1879, 1880, 1881 und 1882. Die Jahrgänge 1923 bis 1953 nebst den farbigen Bilder-Beilagen sind vom Verlag Buchdruckerei a/d. Sihl A.-G., Zürich, Kasernenstraße 23, zu folgenden Preisen zu beziehen: Jahrgänge 1923 bis 1934 Fr. 2.—, 1935 bis 1940 Fr. 5.—, 1941 bis 1947 Fr. 8.—, 1948 bis 1953 Fr. 10.— das gebundene Exemplar.